

جمهورية مصر العربية



رَأْسُ السَّنَةِ الْجُمْهُورِيَّةِ

# الجريدة الرسمية

الثمن ١٥ جنيهاً

السنة الثامنة والستون	الصادر في غرة جمادى الأولى سنة ١٤٤٧ الموافق (٢٣ أكتوبر سنة ٢٠٢٥ م )	العدد ٤٣
--------------------------	------------------------------------------------------------------------	-------------

**محتويات العدد :**

رقم الصفحة

**قرارات رئيس مجلس الوزراء**

٣	.....	قرار رقم ٢٨٠٣ لسنة ٢٠٢٥
٤٢	.....	قرار رقم ٣٢٦٣ لسنة ٢٠٢٥
٤٤	.....	قرار رقم ٣٢٨٣ لسنة ٢٠٢٥
٥٤	.....	قرار رقم ٣٥٤٤ لسنة ٢٠٢٥
١١٠	.....	قرار رقم ٣٧٣٢ لسنة ٢٠٢٥

**قرار مجلس الوزراء**

١١٢	.....	قرار رقم ٦٨ لسنة ٢٠٢٥
١١٣	.....	قرار رقم ٦٩ لسنة ٢٠٢٥

**رئاسة مجلس الوزراء**

**هيئة مستشارى مجلس الوزراء**

١١٤	.....	استدراك
-----	-------	---------



## قرار رئيس مجلس الوزراء

رقم ٢٨٠٣ لسنة ٢٠٢٥

### رئيس مجلس الوزراء

بعد الاطلاع على الدستور ؛

وعلى قانون نظام الإدارة المحلية الصادر بالقانون رقم ٤٣ لسنة ١٩٧٩

ولائحته التنفيذية ؛

وعلى القانون رقم ١٠ لسنة ١٩٩٠ بشأن نزع ملكية العقارات للمنفعة العامة

ولائحته التنفيذية ؛

وعلى قرار رئيس الجمهورية رقم ٣٠٤ لسنة ٢٠٢٤ بتفويض رئيس مجلس الوزراء

فى بعض الاختصاصات ؛

وبناءً على ما عرضه نائب رئيس مجلس الوزراء للتنمية الصناعية ووزير وزارتي

الصناعة والنقل ؛

**قرر:**

**( المادة الأولى )**

يعتبر من أعمال المنفعة العامة مشروع إنشاء المرحلة الثانية من الخط الرابع

لمترو الأنفاق التى تمتد من محطة الفسطاط حتى موقع ورشة العمرة الجسيمة شمال

تقاطع الطريق الدائرى مع طريق القاهرة/ السويس بمحافظة القاهرة ، بمساره ، ومرافقه ،

وجميع منشآته من محطات للركاب بما تحويه من منشآت لخدمة الجماهير ، ومحطات

القوى الكهربائية والضغط العالى ، وأى منشآت أخرى يحتاجها المشروع .

### ( المادة الثانية )

يستولى بطريق التنفيذ المباشر لصالح الهيئة القومية للأنفاق ، على الأراضى اللازمة لتنفيذ المشروع المشار إليه فى المادة السابقة والمبين موقعها ومساحتها وحدودها وأسماء ملاكها الظاهرين بالمذكرة الإيضاحية والخرائط المساحية والكشف وكارتى الوصف المرفقين .

### ( المادة الثالثة )

ينهى تخصيص الأراضى والعقارات المملوكة لجهات حكومية ، الموضح بيانها ، ومساحتها ، وملاكها الظاهرين بالمذكرة الإيضاحية والخرائط المساحية والكشف وكروت الوصف المرفقة ، ويعدل تخصيصها لصالح الهيئة القومية للأنفاق .

### ( المادة الرابعة )

يُنشر هذا القرار فى الجريدة الرسمية .

صدر برئاسة مجلس الوزراء فى ٢٤ صفر سنة ١٤٤٧ هـ

( الموافق ١٨ أغسطس سنة ٢٠٢٥ م ) .

رئيس مجلس الوزراء

**دكتور/ مصطفى كمال مدبولى**



## وزارة النقل

### مذكرة إيضاحية

لقرار رئيس مجلس الوزراء

بشأن إضفاء صفة النفع العام على مشروع إنشاء المرحلة الثانية

من الخط الرابع لمترو الأنفاق

قامت الهيئة القومية للأنفاق بإعداد الدراسات المطلوبة لتنفيذ مشروع المرحلة الثانية من الخط الرابع لمترو الأنفاق فى المسافة من محطة الفسطاط حتى موقع ورشة العمرة الجسيمة للخط الرابع شمال تقاطع الطريق الدائرى مع طريق السويس بالتنسيق مع الفريق الاستشارى المعين من وكالة التعاون الدولى اليابانية (الجايكا) .

يبلغ طول المرحلة الثانية من الخط الرابع لمترو الأنفاق ٣١,٧ كم بعدد (٢١) محطة (٦ علوية + ١٥ نفقية) وتمتد من محطة الفسطاط فى مسار نفقى مروراً بطريق صلاح سالم حتى السيدة عائشة ليتبادل الخدمة مع الخط السادس للمترو ثم يمتد بطريق النصر ومدينة نصر ليتبادل الخدمة مع مونوريل شرق النيل بمحطة هشام بركات ثم يمتد بشوارع أنور المفتى بمدينة نصر ثم شارع الميثاق حتى أكاديمية الشرطة ثم يمتد بمحور السادات بعد أكاديمية الشرطة فى مسار علوى حتى التجمع الأول بالقاهرة الجديدة ثم يتجه شمالاً بمحور محمد نجيب لينتهى بموقع ورشة العمرة الجسيمة للخط الرابع شمال تقاطع الطريق الدائرى مع طريق القاهرة/السويس نهاية المرحلة الثانية لتتبادل الخدمة مع المرحلة الرابعة للخط الرابع للمترو .

مرفق طيه ما يلى :

- ١ - عدد (٣) خرائط مساحية معتمدة بالتخطيط الإجمالى للمشروع .
- ٢ - كشوف الملاك الظاهرين وكسوت الوصف للأرض المطلوب نزع ملكيتها / إعادة تخصيصها لصالح المشروع .

سيتم تدبير مبلغ (٥٠) مليون جنيه وفقاً للتأشيرات العامة لموازنة الهيئة القومية للأنفاق للعام المالى ٢٠٢٥/٢٠٢٦ لسداد قيمة التعويضات التقديرية المبدئية للملاك الظاهرين وسوف يتم إيداعها بخزانة الجهة المنفذة لهذا القرار خلال شهر من تاريخ صدوره طبقاً لما تحدده اللجنة المختصة .

ونظراً للطبيعة الخاصة لمشروعات إنشاء خطوط المترو والتي تقتضى تعدد مواقع العمل فإنه يتعذر حصر جميع ملاك الأراضى والعقارات المتداخلة مع المشروع ومساحة ما يملكه كل منهم وما قد يتطلبه المشروع من أجزاء إضافية إلا بعد صدور القرار بتقرير صفة النفع العام وبدء أعمال اللجان المختصة فى الحصر .  
ولأهمية إنهاء إجراءات التنفيذ وإخلاء المسطحات المطلوبة واعتبارها مخصصة للمنفعة العامة بصفة عاجلة اعتباراً من تاريخ نشر القرار فى الجريدة الرسمية يتطلب الأمر تضمين مشروع تقرير المنفعة العامة نص الاستيلاء بطريق التنفيذ المباشر على هذه الأراضى وما عليها .

فى ضوء ما تقدم ، نتشرف بأن نرفق طيه مشروع قرار رئيس مجلس الوزراء لإضفاء صفة النفع العام على مشروع إنشاء المرحلة الثانية من الخط الرابع لمترو الأنفاق الذى يمتد من محطة الفسطاط حتى موقع ورشة العمرة الجسيمة شمال تقاطع الطريق الدائرى مع طريق القاهرة/ السويس بنطاق محافظة القاهرة والاستيلاء بطريق التنفيذ المباشر على الأراضى اللازمة للتنفيذ وكذلك إنهاء تخصيص الأراضى والمباني المملوكة لجهات حكومية وتعديل تخصيصها لصالح الهيئة القومية للأنفاق بدون مقابل وذلك على النحو الموضح به عليه .

وتفضلوا بقبول فائق الاحترام

نائب رئيس مجلس الوزراء للتنمية الصناعية

وزير الصناعة والنقل

فريق مهندس / كامل عبد الهادى الوزير

كشف بيان الملاك الظاهرين للأراضي المطلوب نزع ملكيتها  
لتنفيذ مشروع المرحلة الثانية من الخط الرابع  
لمترو أنفاق القاهرة الكبرى

٢٠٢٥  
٢٨

م	اسم المالك الظاهر للأرض	العنوان	المساحة المطلوبة (م <sup>٢</sup> )	نوع المنشأ	الغرض من نزع الملكية
1	مجمع مصر الطبي	شارع عبد المتحفي بحوار مركز الممولين	٢م ٣٧٧٥٥	أرض قضاء	إنشاء محطة تمييز و آبي لمشروع المرحلة الثانية من مترو الخط الرابع
2	شركة المقاولون العرب	طريق النصر بحوار مسجد الرحمن	٢م ٨٧٣٠	أرض قضاء	إنشاء محطة المقاولون العرب لمشروع المرحلة الثانية من مترو الخط الرابع



٥٠٧٥  
٥-٧٥  
٧٥

### كارت وصف نزع ملكية

٤٨٠٣

كارت رقم ١

كارت وصف نزع ملكية

العنوان : شارع عبد المنعم بدران مركز السويدي

العانة الظاهر للأرض : مجمع مسر العباس

نوع الممتلكات : أرض قضاء

المساحة التقريبية : ٢,٣٧٥٥

رقم الترخيص / المساحة المطروحة / نوع ملكيتها	الاستخدام الحالي	المساحة (م <sup>2</sup> )	التاريخ من استئجارها بالقطر
٢,٣٧٥٥	أرض قضاء	٢,٣٧٥٥	إتمام محطة خيطوي التي تطروح المرحلة الثانية من القطر الرابع للحدود

نقط	الإحداثيات	
	E	N
1	31° 22' 32.044"	30° 3' 12.718"
2	31° 22' 30.679"	30° 3' 13.401"
3	31° 22' 30.542"	30° 3' 13.317"
4	31° 22' 30.409"	30° 3' 13.185"
5	31° 22' 28.860"	30° 3' 11.439"
6	31° 22' 30.522"	30° 3' 10.522"

محرر

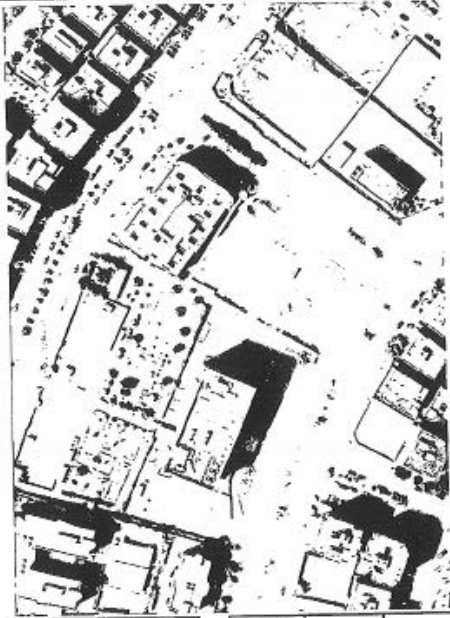

٨٠٧٥  
٧٥

نقطة		الإحداثيات	
E		N	
1	31° 17' 42.086"	30° 3' 20.521"	
2	31° 17' 34.469"	30° 3' 18.943"	
3	31° 17' 34.830"	30° 3' 17.627"	
4	31° 17' 42.446"	30° 3' 19.206"	

الارض من استقطابها بالمشروع	المساحة (م <sup>2</sup> )	الاستخدام الحالي	أرض اقطاع	رقم الموقع / المساحة المشغول بزراع ملكيتها
إقامة محطة المقاولون الحرب لمشروع المرحلة الثانية من القطع الرابع للتمه	٢٠٨٧٣٠			٢٠٨٧٣٠

كارت وصف نزع منطقة  
كارت رقم ٢  
الضمان : طريق النصر بجوار مسجد الرحمن  
المساحة المقامر للأرض : شركة الطوارق العرب  
نوع المصفاة : أرض اقطاع  
المساحة الكفارية : ٢٠٨٧٣٠

كارت وصف نزع ملكية

٨٠١٣



٧٥

كشف بيان الملاك الظاهري للأرضي المملوك إعادة تخصيصها  
لتنفيذ مشروع المرحلة الثانية من الخط الرابع  
لمترو أنفاق القاهرة الكبرى

٢٨٠٣

م	اسم المالك الظاهر للأرض	العنوان	المساحة المطلوبة (م <sup>2</sup> )	نوع المنفعة	الغرض من إعادة التخصيص
1	محافظة القاهرة	شارع النكور الشبوي بحوار مركز الصواين	٢م ٨٢٤٥	أرض قضاء	إنشاء محطة شيزرو آي لمشروع المرحلة الثانية من مترو الخط الرابع
2	مصلحة الضرائب المصرية (وزارة المالية)	شارع النكور الشبوي بحوار مركز الصواين	٢م ٤٩٥	أرض قضاء	إنشاء محطة شيزرو آي لمشروع المرحلة الثانية من مترو الخط الرابع
3	محافظة القاهرة والهيئة القومية لسكك حديد مصر	طريق النصر بحوار مدرسة خالة بن الوليد	٢م ١٤٨١٠	أرض قضاء	إنشاء محطة المنيخ زايد آل فهبان لمشروع المرحلة الثانية من مترو الخط الرابع
4	محافظة القاهرة	تقاطع طريق النصر مع شارع عبد المجيد البلان	٢م ٦٩٧	أرض قضاء بها منشا ممنفي (مطلة) إنفلاء إفناء منفي ناصر	إنشاء محطة منفي ناصر لمشروع المرحلة الثانية من مترو الخط الرابع
5	محافظة القاهرة	بحوار مسجد نور الدين وكريري السيده عائشة	٢م ٦٦٣٠	أرض قضاء	إنشاء محطة السيده عائشة لمشروع المرحلة الثانية من مترو الخط الرابع



٢٨٠٣  
٢٨٠٣

٧٢

كشف بيان الملاك الظاهرين للأراضي المطلوب إعادة تخصيصها  
لتنفيذ مشروع المرحلة الثانية من الخط الرابع  
لمترو أنفاق القاهرة الكبرى

م	اسم المالك الظاهر للأرض	العنوان	المساحة المطلوبة (م <sup>٢</sup> )	نوع المنشأ	الغرض من إعادة التخصيص
6	أرض نوبة طرق	طريق السويس	٢م ١٤٤٦٠	أرض فضاء	تنفيذ مسار المرحلة الثانية من الخط الرابع للمترو
7	أرض نوبة طرق	طريق السويس	٢م ١٢٩٧٨	أرض فضاء	تنفيذ مسار المرحلة الثانية من الخط الرابع للمترو
8	أرض نوبة طرق	طريق السويس	٢م ٦٥٥٩	أرض فضاء	تنفيذ مسار المرحلة الثانية من الخط الرابع للمترو

التصديق



مكرر

كشف بيان الملاك القاهرين للأراضي المطلوب إعادة تخصيصها  
 لتنفيذ مشروع المرحلة الثانية من الخط الرابع  
 لمترو أنفاق القاهرة الكبرى

م	اسم المالك الظاهر للأرض	العنوان	المساحة المطلوبة (م <sup>2</sup> )	نوع المنشأ	الغرض من إعادة التخصيص
9	محافظة القاهرة	صلاح سالم أمام مدرسة عين الصيرة الابتدائية	٢م ٤٦٧	أرض فضاء	تنفيذ سلم محطة القساطل لمترو المرحلة الثانية من الخط الرابع
10	محافظة القاهرة	صلاح سالم أمام إدارة مرور عين الصيرة	٢م ٢٦٠	أرض فضاء	تنفيذ سلم محطة القساطل لمترو المرحلة الثانية من الخط الرابع
11	محافظة القاهرة	صلاح سالم أمام حديقة الزهور الجديدة	٢م ٢٦٠	حديقة	تنفيذ سلم محطة القساطل لمترو المرحلة الثانية من الخط الرابع



١٢  
 ٢٣  
 ٢٥

٢٠٧٥  
٢٠٢٥

## كارت وصف إعادة تخصيص

كارت رقم ١

كارت وصف إعادة تخصيص

الطيران : شارع النكور الشعبي بجوار مركز السودان

المساحة المأهولة للأرض : محافظة الدامر

نوع المساحة : أرض قضاء

المساحة التقريبية : ٢٠٨٢٤٥ م<sup>٢</sup>

نقطة	الإحداثيات	
	E	N
1	31° 22' 30.774"	30° 3' 10.885"
2	31° 22' 35.011"	30° 3' 9.253"
3	31° 22' 34.355"	30° 3' 7.352"
4	31° 22' 29.584"	30° 3' 9.023"

الغرض من استغلالها بالمشروع	المساحة (م <sup>2</sup> )	الاستخدام الحالي	رقم الترخيص / المساحة المطالبة إعادة تخصيصه
إقامة محطة تحويل أسي لمشروع المرحلة الثانية من الخط الرابع للشوي	٢٠٨٢٤٥	أرض عشية	٢٠٨٢٤٥



٢٠٧٥

٥٠٧٥  
١١-٢٢٢  
٧٨

## كارت وصف إعادة تخصيص

كارت رقم ٢

كارت وصف إعادة تخصيص

الموقع : شارع الدكتور الشويخ بجوار مركز السمولين  
المطلة الطاهر الأرض : مساحة الممرات المصروية (إدارة التعليم)  
نوع التملك : أرض المصاه  
المساحة الكلية : ٢٠٤٩٥

الغرض من استغلالها بالمشروع	المساحة (م <sup>2</sup> )	الاستخدام الحالي	أرض المصاه	رقم الترخيص / المساحة المطلوب إعادة تخصيصها
إقامة محطة فيوتشر أسي لمشروع المرحلة الثانية من الخط الرابع للمetro	٢٠٤٩٥			٢٠٤٩٥

قطعة	الأحداثيات	
	E	N
1	31° 22' 31.082"	30° 3' 11.330"
2	31° 22' 32.900"	30° 3' 10.066"
3	31° 22' 30.774"	30° 3' 10.885"



٧٨

١١٠١



٧٨  
٧٨  
٧٨

### كارت وصف إعادة تخصيص

كارت رقم ١

كارت وصف إعادة تخصيص

الطيران : كتابع طريق النسر مع شارع عبد المجيد الدين  
المالك الطاهر الأزهري : محافظة الأزهري  
نوع التملك : أرض قضاء بياضة محلي (مطلة) لخدمة إقلاع متفحة نسر  
المساحة التقريبية : ٢٠ ١٢٩٧

رقم المرتبة / المساحة المطروبة إعادة تخصيصاً	المساحة (م <sup>2</sup> )	الاستخدام الحالي	أرض قضاء بياضة محلي (مطلة) لخدمة إقلاع متفحة نسر	٢٠ ١٢٩٧
الارض من استخدامها بالطروح				
البناء مطلة تفتحة نسر				
تطروح المرحلة الثانية من القطر الرابع بطور				

نقاط	الإحداثيات	
	E	N
1	31° 16' 9.404"	30° 2' 11.390"
2	31° 16' 8.970"	30° 2' 10.969"
3	31° 16' 9.031"	30° 2' 10.921"
4	31° 16' 5.103"	30° 2' 7.111"
5	31° 16' 5.042"	30° 2' 7.159"
6	31° 16' 4.392"	30° 2' 6.530"
7	31° 16' 5.311"	30° 2' 5.813"
8	31° 16' 10.322"	30° 2' 10.673"



كارت وصف إعادة تخصيص

ت. رقم

ت وصف إعادة تخصيص

قوانين : السيرة عاتمة - بوزال مسجد نور الدين بطريق صلاح سالم  
 ملك الظاهر للأرض : محاسبة الأثر ٥  
 ع المسماة : أرض قضاء  
 محاسبة التكريمية : ٢٠١٣٠

الرقم	الارض من استقامها بالمشروع	المساحة (م <sup>2</sup> )	المستطعم الحالي أرض قضاء	المساحة / المربع لأرض إعادة تخصيصها	الأحداثيات	
					E	N
1	إشياء محلة السيرة عاتمة المشروع يتوزع القطر الرابع	٢٠١١٣٠			31° 15' 26.536"	30° 1' 27.163"
2					31° 15' 28.666"	30° 1' 27.445"
3					31° 15' 28.757"	30° 1' 26.734"
4					31° 15' 31.964"	30° 1' 27.151"
5					31° 15' 31.941"	30° 1' 27.864"
6					31° 15' 33.036"	30° 1' 28.101"
7					31° 15' 33.884"	30° 1' 26.675"
8					31° 15' 26.785"	30° 1' 25.738"

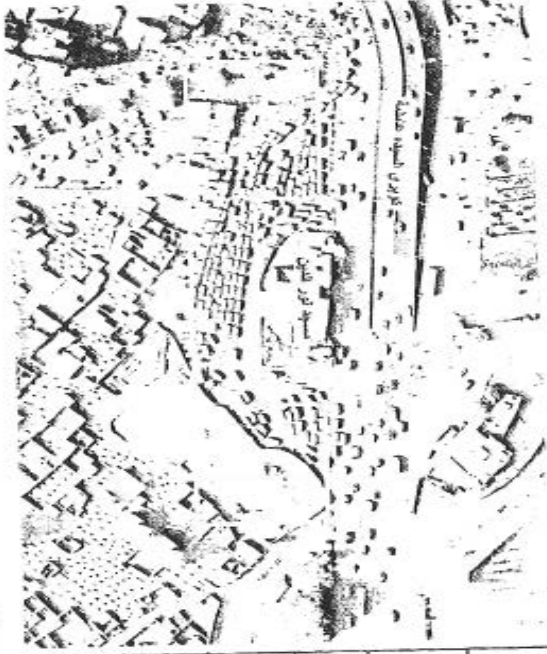

١٧

الجمهورية العربية السورية  
محافظة حماه  
محافظة حماه

٤٨٠٣

كارت وصف إعادة تخصيص

كارت رقم ١

كارت وصف إعادة تخصيص

المقران : طريق السويح  
المالك الظاهر للأرض : أرض دولة حلب  
نوع التملك : أرض قضاء  
المساحة التقديرية : ٢٠١٤٤١٠

الارض من استقامتها يتطوّر	المساحة (ج٢)	الاستخدام الحالي	رقم الترخيص / المساحة المطوّر إعادة تخصيصها
تتألف من مساحات المرحلة التالية من القطع الرابع الشمور	٢٠١٤٤١٠	أرض قضاء	٢٠١٤٤١٠

نقط	الإحداثيات	
	E	N
1	31° 27' 10.566"	30° 5' 5.659"
2	31° 27' 13.516"	30° 5' 7.407"
3	31° 27' 12.527"	30° 5' 8.647"
4	31° 27' 11.650"	30° 5' 9.614"
5	31° 27' 10.832"	30° 5' 10.369"
6	31° 27' 9.505"	30° 5' 10.920"
7	31° 27' 8.166"	30° 5' 10.935"
8	31° 27' 6.938"	30° 5' 10.528"



س

كرت وصف إعادة تخصيص

٣٠٠٣

كرت رقم ٧

كرت وصف إعادة تخصيص

الطريق : طريق السويح  
الصفحة : القام كلالين : أرض دولة طريق  
نوع المصفا : أرض مصفا  
المساحة الكلية : ١٢٩٧٨ م<sup>٢</sup>

رقم المربع / المساحة المطلوب إعادة تخصيصها	المساحة (م <sup>2</sup> )	الاستخدام الحالي	أرض المصفا	كرت رقم ٧
المساحة (م <sup>2</sup> )	١٢٩٧٨ م <sup>٢</sup>	المساحة (م <sup>2</sup> )	١٢٩٧٨ م <sup>٢</sup>	١٢٩٧٨ م <sup>٢</sup>
المساحة (م <sup>2</sup> )	١٢٩٧٨ م <sup>٢</sup>	المساحة (م <sup>2</sup> )	١٢٩٧٨ م <sup>٢</sup>	١٢٩٧٨ م <sup>٢</sup>

تسلسل	الأحداثيات	
	E	N
1	31° 27' 16.373"	30° 5' 3.374"
2	31° 27' 18.088"	30° 5' 0.446"
3	31° 27' 18.311"	30° 4' 59.687"
4	31° 27' 18.267"	30° 4' 58.953"
5	31° 27' 18.046"	30° 4' 58.277"
6	31° 27' 17.612"	30° 4' 57.605"
7	31° 27' 16.017"	30° 4' 58.650"
8	31° 27' 15.060"	30° 4' 59.447"
9	31° 27' 14.108"	30° 5' 0.411"
10	31° 27' 13.137"	30° 5' 1.604"



١٢٩٧٨ م<sup>٢</sup>

١٢٩٧٨ م<sup>٢</sup>

١٠٧٥  
١٧٥

كارت وصف إعادة تخصيص

٤٧٠٣

كارت رقم ٨

كارت وصف إعادة تخصيص

العنوان : طريق السويس  
الملك الظاهر تكريمي : أرض دولة طارق  
نوع المنقذ : أرض قضاء  
المساحة الكلية : ٢٠٠٠١



نقط	الإحداثيات	
	E	N
1	31° 27' 18.970"	30° 5' 0.090"
2	31° 27' 19.657"	30° 4' 59.205"
3	31° 27' 20.297"	30° 4' 58.503"
4	31° 27' 21.053"	30° 4' 57.842"
5	31° 27' 21.979"	30° 4' 57.181"
6	31° 27' 22.995"	30° 4' 56.666"
7	31° 27' 24.023"	30° 4' 56.299"
8	31° 27' 23.336"	30° 4' 56.418"
9	31° 27' 21.941"	30° 4' 56.562"
10	31° 27' 20.259"	30° 4' 56.558"
11	31° 27' 18.842"	30° 4' 56.397"
12	31° 27' 17.359"	30° 4' 56.108"

نقط	E	N
13	31° 27' 16.488"	30° 4' 55.830"
14	31° 27' 16.430"	30° 4' 55.967"
15	31° 27' 17.351"	30° 4' 56.442"
16	31° 27' 18.182"	30° 4' 57.100"
17	31° 27' 18.682"	30° 4' 57.998"
18	31° 27' 18.970"	30° 4' 58.711"
19	31° 27' 19.012"	30° 4' 59.534"



١٧٥

٧١ ٧٢ ٧٣ ٧٤ ٧٥

## كارت وصف إعادة تخصيص

C N ٠٣

كارت رقم ٩

كارت وصف إعادة تخصيص

القولون : صلاح سالم طرسيه عن السيرة الانتدابية

الملكه الطاهره الارض : محافظة الدقهية

نوع النطاق : ارض قضاء

المساحة التقديرية : ٢,٤١٧

العرض من استغابها بالمشروع	المساحة (م <sup>2</sup> )	الاستخدام الحالي	رقم المربع / المساحة المطلوب إعادة تخصيصها
بقضاء على محطة حوكو المسائل (القط الرابع)	٢,٤١٧	ارض قضاء	٢,٤١٧

نقطه	الاطراف	
	E	N
1	31° 14' 46.806"	30° 0' 53.964"
2	31° 14' 46.641"	30° 0' 54.148"
3	31° 14' 45.181"	30° 0' 54.629"
4	31° 14' 45.080"	30° 0' 54.323"
5	31° 14' 45.052"	30° 0' 54.114"

٧٢

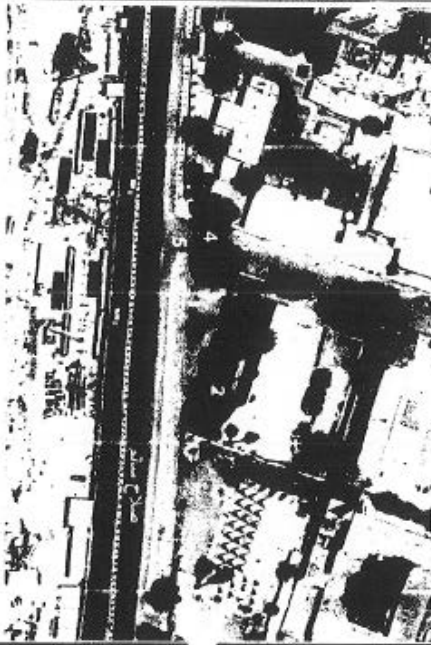

## كارت وصف إعادة تخصيص ٤٨٠٢

٢٠٢٥/٢٠

كارت وصف إعادة تخصيص

العنوان : مسلح سلم ادم إدارة مرور عين السيرة

الملك : طاهر الأخرس : محافظة القاهرة

نوع التملك : ارض تملكه

المساحة الترابية : ٢١٠ م<sup>٢</sup>

رقم المربع / المساحة المطلوب إعادة تخصيصها	المساحة (م <sup>2</sup> )	الارض تملكه	الارض تملكه
الارض من استغلالها بالمشروع	٢١٠ م <sup>2</sup>	٢١٠ م <sup>2</sup>	٢١٠ م <sup>2</sup>
إتقاء سلم حطة مرور التماسك (الخط الرابع)			

نقطه	الإحداثيات	
	E	N
1	31° 14' 41.419"	30° 0' 54.511"
2	31° 14' 41.447"	30° 0' 54.720"
3	31° 14' 39.967"	30° 0' 54.873"
4	31° 14' 39.940"	30° 0' 54.862"

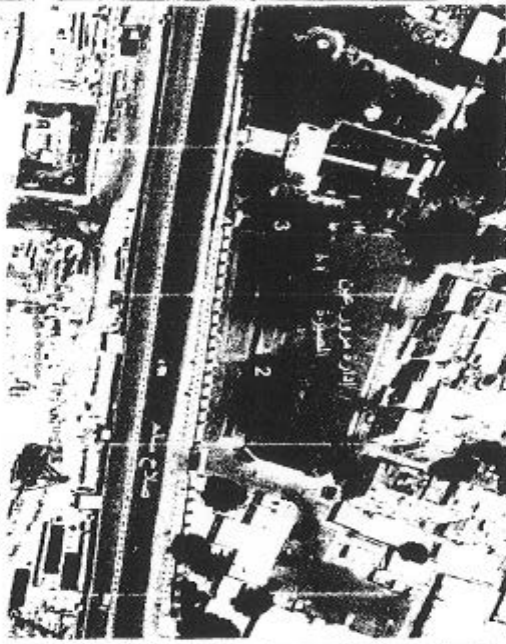

٢٠

٢٠٢٥  
١٠/١٠/٢٠٢٥

## كارت وصف إعادة تخصيص

٢٠٢٥

١١

كارت وصف إعادة تخصيص

العنوان : صلاح سالم أحمد حبيبة الزهور الجديدة

الملك الظاهر للأرض : محافظة القاهرة

نوع الممتلكات : أرض فضاء

المساحة التأسيسية : ٢,٢١٠

رقم المربع / المساحة المملوكة / المساحة إعادة تخصيصها المملوكة	حديقة	المساحة (م <sup>2</sup> )	الترخيص من استخدامي بالمسروع	إتداء سلم حصة ملوك المساحات (المطابق للرسم)
٢,٢١٠	حديقة	٢,٢١٠		

تلازم	الاجنبيات	
	E	N
1	31° 14' 38.143"	30° 0' 55.059"
2	31° 14' 39.624"	30° 0' 54.906"
3	31° 14' 39.596"	30° 0' 54.697"
4	31° 14' 38.116"	30° 0' 54.846"



١١

شرق

جمهورية مصر العربية

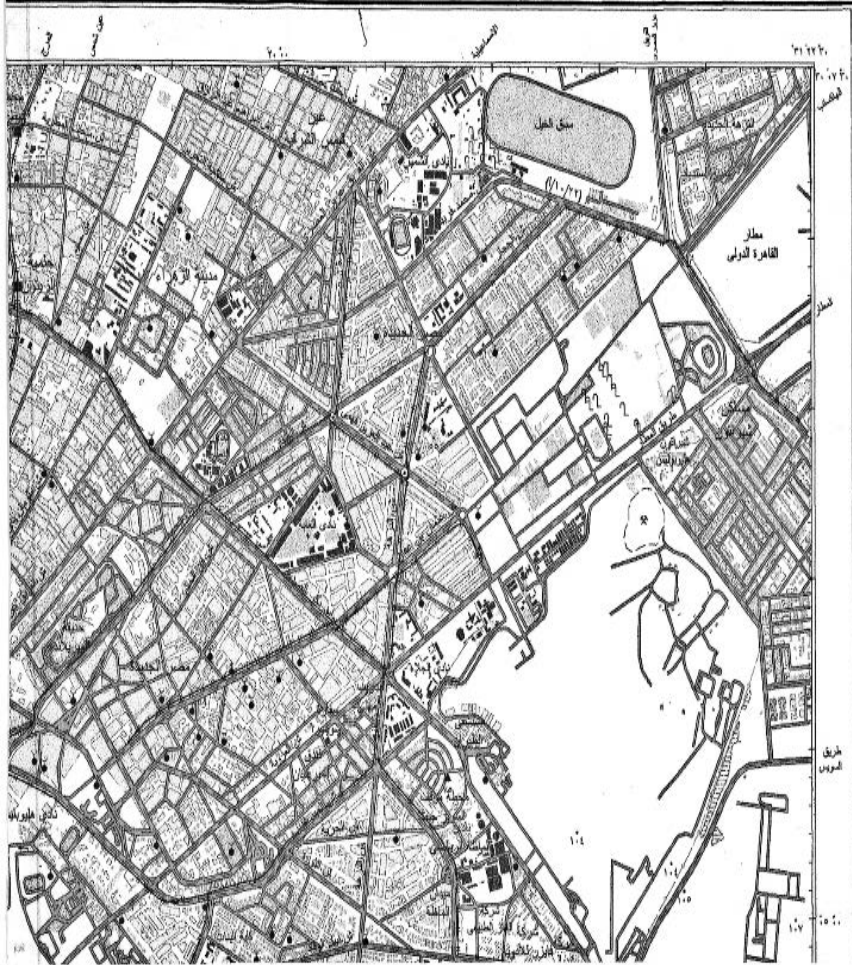

١٥٠٧٧  
١٥٠٧٨



الجمهورية العربية السورية



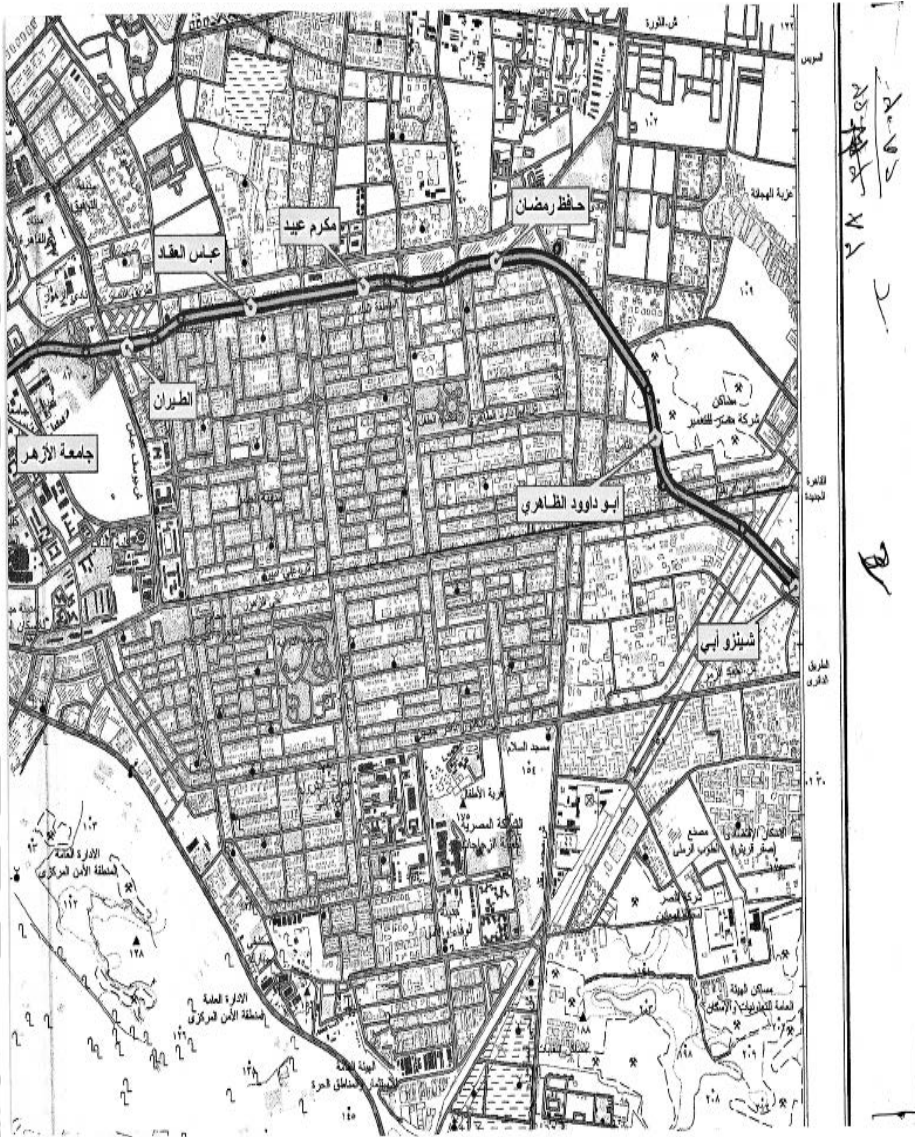

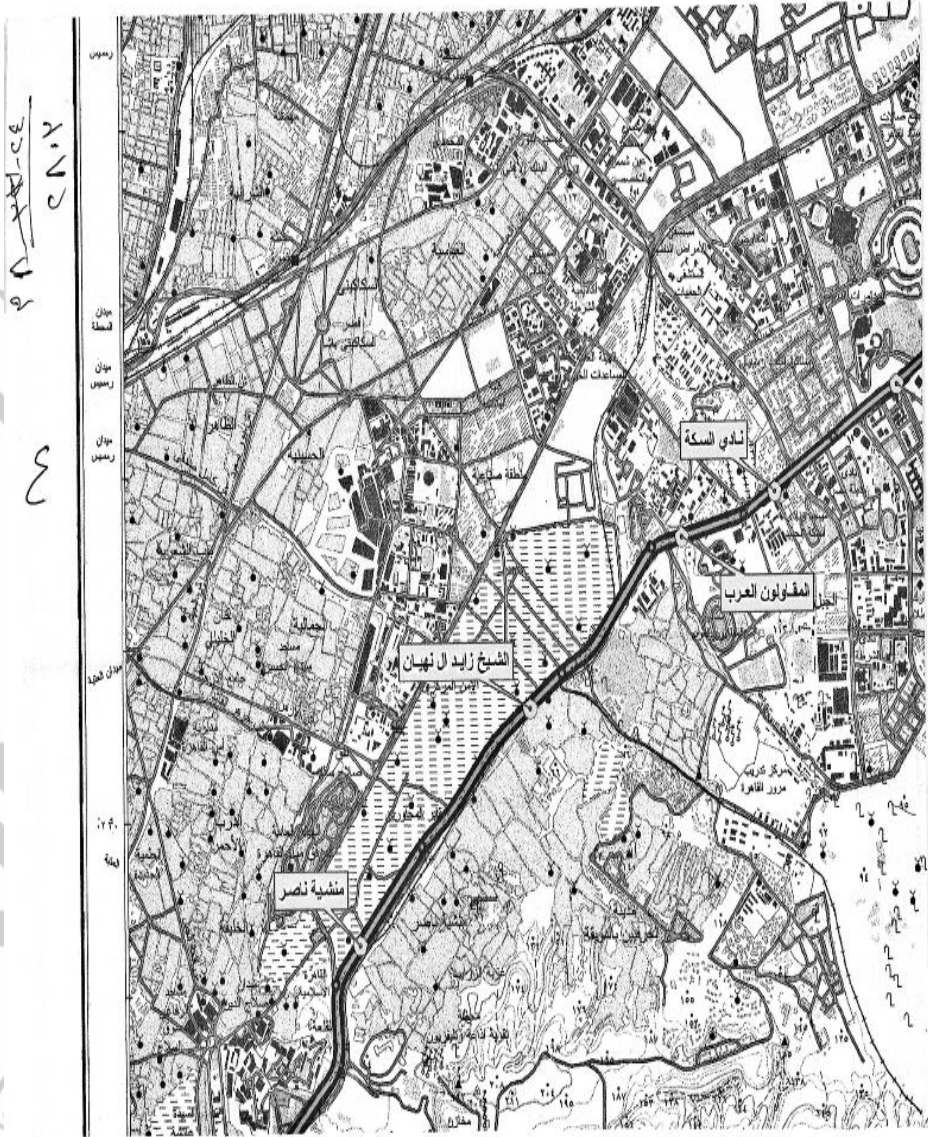

الجمهورية العربية السورية  
مجلس الوزراء





# القاهرة (أ)

جمهورية مصر العربية

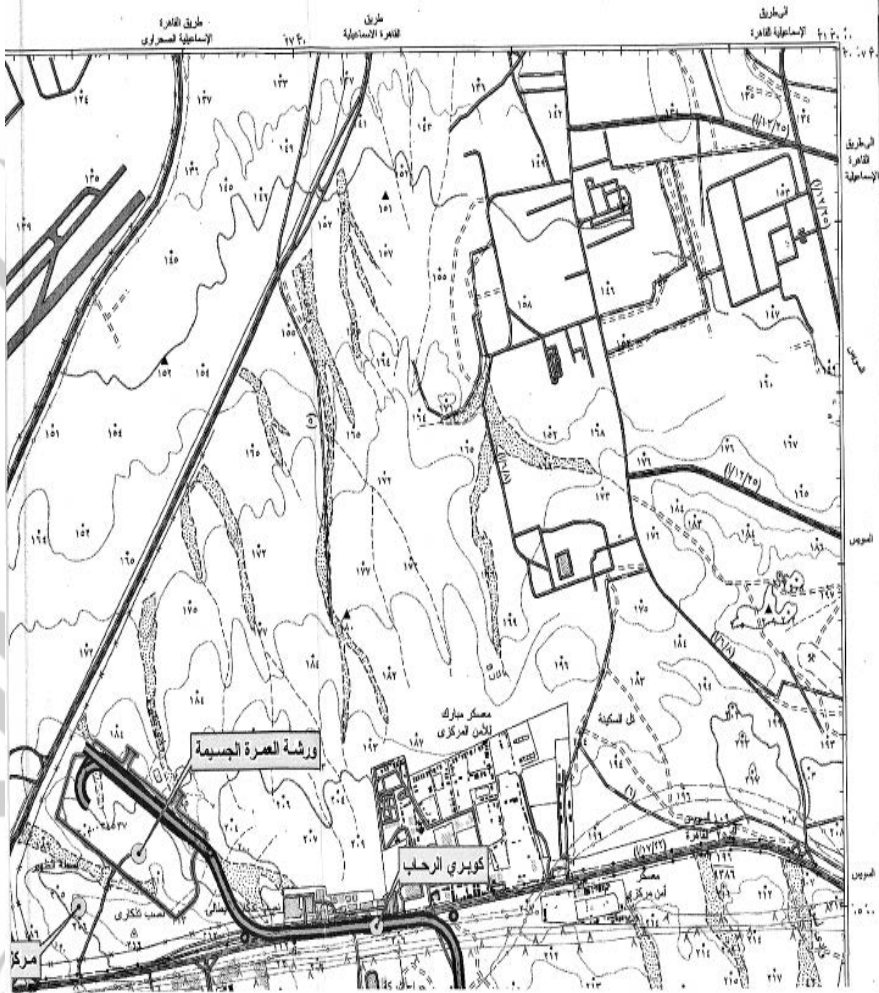



مصادر الخريطة  
 - رسمت من الصور الجوية لعامين ٢٥٠٠٠٠٠٠  
 - من صور جوية سنة ٢٠٠٦  
 - وروسمات عليها حتى يناير سنة ٢٠٠٨

الاسقاط : نظام المرفقون المستعرض الدولي  
 لوحة رقم : NH 36 I 3 b 2

# جديدة



مركز الدراسات والبحوث  
 مركز الدراسات والبحوث  
 مركز الدراسات والبحوث

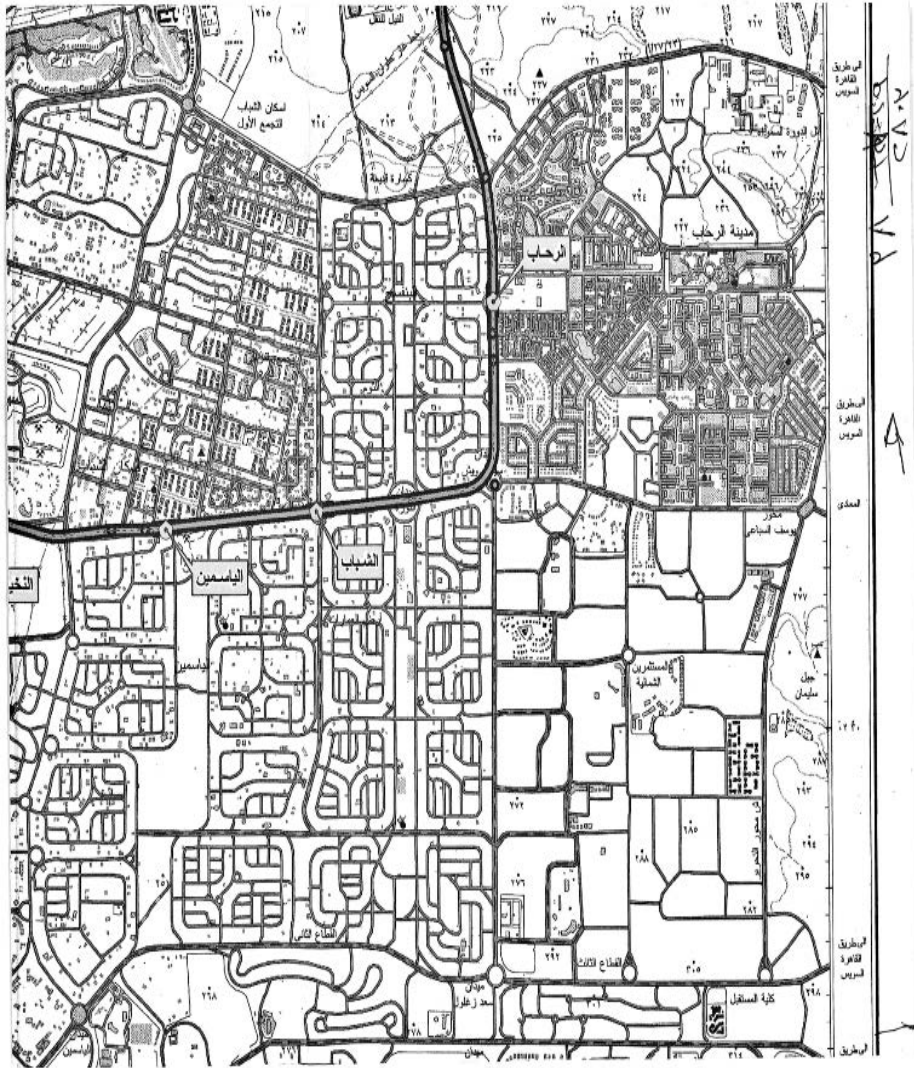

وزارة التخطيط والتنمية الاقتصادية  
Kingdom of Saudi Arabia

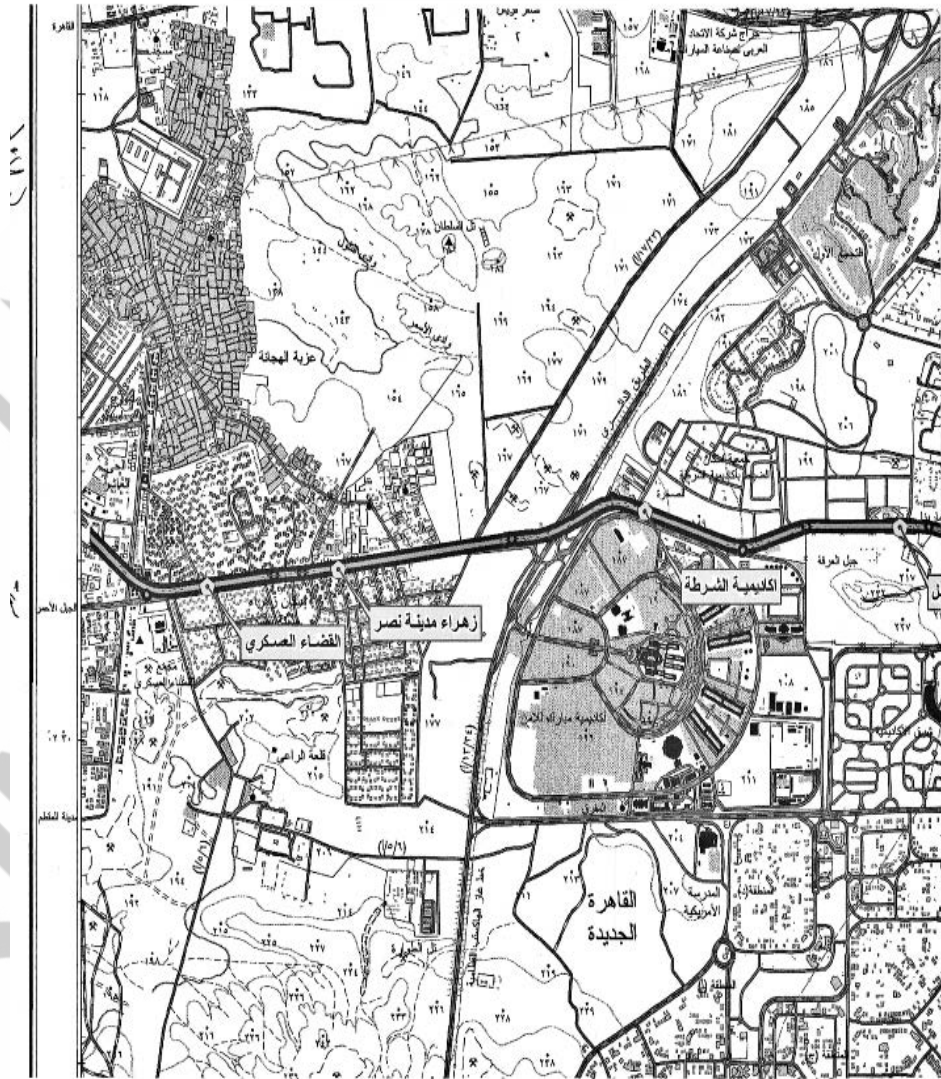

جمهورية  
السلطة  
فلسطين

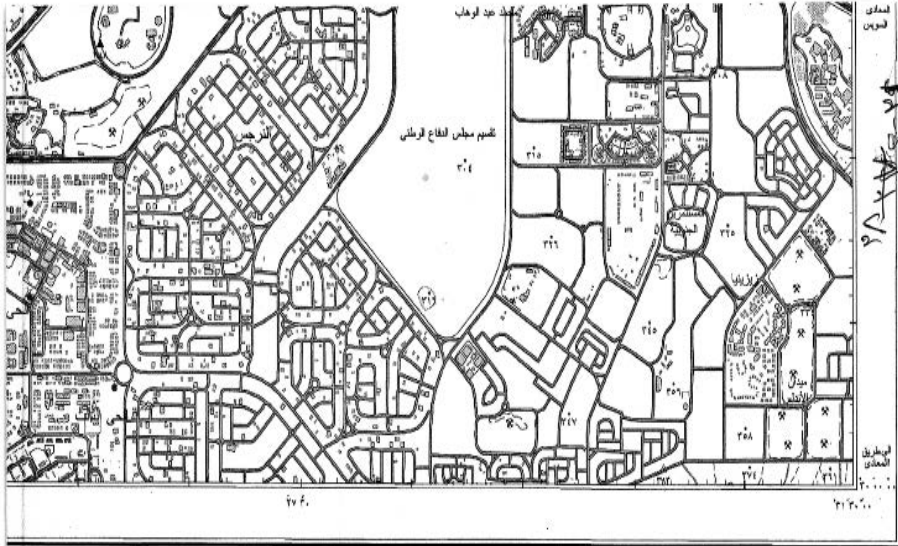

رسم تخطيطي لقطاع المساحة العسكرية سنة ٢٠٠٨ (٢٠٠٩/٢٠١٣)

مقياس الرسم  
 ١:١٠٠٠  
 ٠ ١٠٠ ٢٠٠ متر

الرمز	الوصف	الرمز	الوصف	الرمز	الوصف
▲	حدود دولية - منطقة ١ - غير منطوقة	⬮	حدود دولية - منطقة ٢ - غير منطوقة	⬮	طريق كواسترو بولسرا في الوسط
▲	حدود دولية - منطقة ١ - غير منطوقة	⬮	حدود دولية - منطقة ٢ - غير منطوقة	⬮	طريق مرصوف (استنك أو خرسانة)
▲	حدود دولية - منطقة ١ - غير منطوقة	⬮	حدود دولية - منطقة ٢ - غير منطوقة	⬮	طريق ممدد أو مستنوك
▲	حدود دولية - منطقة ١ - غير منطوقة	⬮	حدود دولية - منطقة ٢ - غير منطوقة	⬮	مساح مستنق للترسك
▲	حدود دولية - منطقة ١ - غير منطوقة	⬮	حدود دولية - منطقة ٢ - غير منطوقة	⬮	ترب غير مستنق للترسك
▲	حدود دولية - منطقة ١ - غير منطوقة	⬮	حدود دولية - منطقة ٢ - غير منطوقة	⬮	العرض للشي / عرض الرصف / لسطح
▲	حدود دولية - منطقة ١ - غير منطوقة	⬮	حدود دولية - منطقة ٢ - غير منطوقة	⬮	العرض للشي / عرض الرصف / الخرسانة
▲	حدود دولية - منطقة ١ - غير منطوقة	⬮	حدود دولية - منطقة ٢ - غير منطوقة	⬮	سلك حديدية ذات اتساع عمودي
▲	حدود دولية - منطقة ١ - غير منطوقة	⬮	حدود دولية - منطقة ٢ - غير منطوقة	⬮	سلك حديدية غير رابطة ذات اتساع عمودي
▲	حدود دولية - منطقة ١ - غير منطوقة	⬮	حدود دولية - منطقة ٢ - غير منطوقة	⬮	سلك حديدية ضوئية في مسرورة
▲	حدود دولية - منطقة ١ - غير منطوقة	⬮	حدود دولية - منطقة ٢ - غير منطوقة	⬮	سلك حديدية بجانب الطريق
▲	حدود دولية - منطقة ١ - غير منطوقة	⬮	حدود دولية - منطقة ٢ - غير منطوقة	⬮	لمرور في لمرز
▲	حدود دولية - منطقة ١ - غير منطوقة	⬮	حدود دولية - منطقة ٢ - غير منطوقة	⬮	١ - منطقة ٢ - رصف ٣ - ميمطور
▲	حدود دولية - منطقة ١ - غير منطوقة	⬮	حدود دولية - منطقة ٢ - غير منطوقة	⬮	خط تخطيطي - تخطيطي - طولاني

- الرموز الخاصة بالزوايا:
- ▲ الزوايا الحادة
  - ▲ الزوايا القائمة
  - ▲ الزوايا المنحرفة
  - ▲ الزوايا المستقيمة



ملحوظة: خطوط التلون والتبويب القرون والنقار واتجاه التدويرات تظهر بتقنين الاصطلاح بطق محوياً



# غرب الد

جمهورية مصر العربية



١:٥٠,٠٠٠  
١:٥٠,٠٠٠  
١:٥٠,٠٠٠

الجمهورية العربية السورية



الجمهورية العربية السورية







الجمهورية العربية السورية  
الوزارة العامة للتخطيط والبحث الاقتصادي



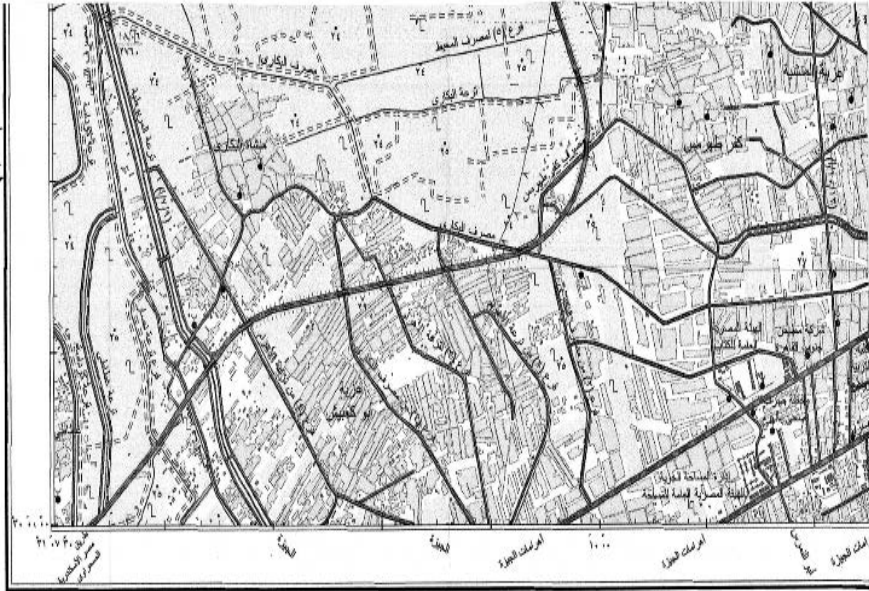

أقيمت هوائياتها بإدارة الدفاع العسكرية سنة (١٩٨٦ / ٢٠١٦)



ملوحة : أقيمت الاطراف في مناطق المياه لنا وحت



الجريدة الرسمية

## قرار رئيس مجلس الوزراء

رقم ٣٢٦٣ لسنة ٢٠٢٥

### رئيس مجلس الوزراء

بعد الاطلاع على الدستور ؛

وعلى قانون نظام الإدارة المحلية الصادر بالقانون رقم ٤٣ لسنة ١٩٧٩ وتعديلاته ؛

وعلى المرسوم بقانون رقم ١١٦ لسنة ٢٠١١ بحل المجالس الشعبية المحلية ؛

وعلى طلب محافظ مطروح ؛

وعلى ما عرضه وزير التنمية المحلية ؛

### قرر:

#### ( المادة الأولى )

تخصص قطعة أرض من أملاك الدولة الخاصة بمساحة ٢م٤٨٠٠ ضمن منطقة علم الروم بمدينة مرسى مطروح بمحافظة مطروح ، وفقاً للوحة وجدول الإحداثيات المرفقين ، بالمجان ، لصالح وزارة الصحة والسكان ، لإقامة معهد فنى صحى .

#### ( المادة الثانية )

يُنشر هذا القرار فى الجريدة الرسمية ، وعلى الجهات المختصة تنفيذه .

صدر برئاسة مجلس الوزراء فى ٢٢ ربيع الأول سنة ١٤٤٧ هـ

( الموافق ١٤ سبتمبر سنة ٢٠٢٥ م ) .

رئيس مجلس الوزراء

دكتور/ مصطفى كمال مدبولى

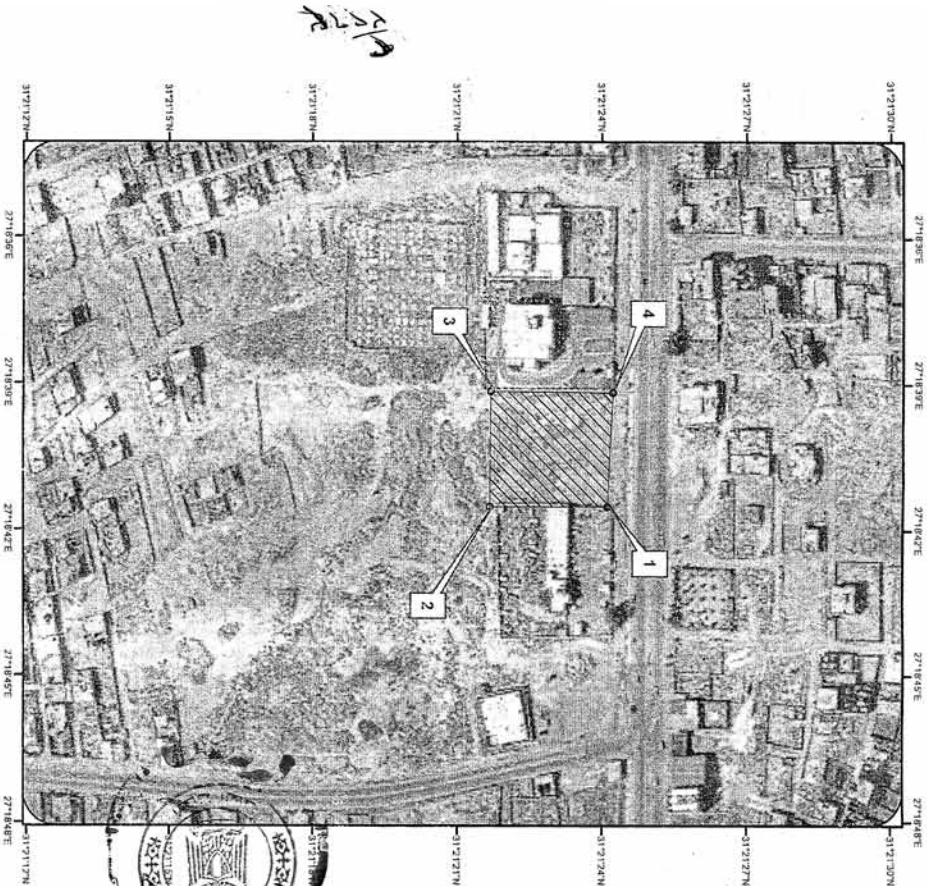

٢٤٦٣

رسم لوحة توضيح  
الأرض المراد تخصيصها  
لإقامة معهد فني صحي  
بمساحة ٣٤٨٠٠ متر مربع  
بمحافظة علم الروم  
بمحافظة مرسى مطروح

محافظة مطروح  
الإدارة العامة لصيانة البنية العمرية  
الإدارة الإقليمية



الامتداد	المساحة	القطعة	الرقم	X	Y	م
مسطح	4800	علم الروم	٢٤	27.311533	31.3567	1
مسطح	4800	علم الروم	٢٤	27.311533	31.35602	2
مسطح	4800	علم الروم	٢٤	27.310876	31.356026	3
مسطح	4800	علم الروم	٢٤	27.310883	31.35673	4

مدير مكتب التخطيط الترابي  
لواء أ خالد الطحطاح

مدير المكتب  
المهندس احمد الحوي

لواء أ / انور مصطفى الأحمدي  
مدير مكتب التخطيط الترابي  
لواء أ خالد الطحطاح

## قرار رئيس مجلس الوزراء رقم ٣٢٨٣ لسنة ٢٠٢٥

### رئيس مجلس الوزراء

بعد الاطلاع على الدستور ؛

وعلى قانون نظام الإدارة المحلية الصادر بالقانون رقم ٤٣ لسنة ١٩٧٩ ولائحته التنفيذية ؛

وعلى القانون رقم ١٠ لسنة ١٩٩٠ بشأن نزع ملكية العقارات للمنفعة العامة ولائحته التنفيذية ؛

وعلى قرار رئيس الجمهورية رقم ٤٨٨ لسنة ١٩٨٨ بإنشاء الهيئة العامة للأبنية التعليمية ؛

وعلى قرار رئيس الجمهورية رقم ٣٠٤ لسنة ٢٠٢٤ بتفويض رئيس مجلس الوزراء فى بعض الاختصاصات ؛

وعلى قرار رئيس مجلس الوزراء رقم ١٦٠ لسنة ١٩٩١ باعتبار مشروعات الأبنية التعليمية الحكومية وملحقاتها من أعمال المنفعة العامة المعدل بالقرار رقم ١٩١٢ لسنة ١٩٩١ ؛

وبناءً على ما عرضه وزير التربية والتعليم والتعليم الفنى ؛

### قرر:

#### ( المادة الأولى )

يُعتبر من أعمال المنفعة العامة مشروع نزع ملكية العقار الذى تشغله مدرسة الشهيد / كامل يحيى كامل عقل الابتدائية ، بالرقم التعريفى ( ١٧٠٧١١٤ ) ، الكائن بحوض داير الناحية رقم ( ١٤ ) قسم أول - قرية البرانية - مركز أشمون - محافظة المنوفية ، بمساحة مقدارها ( ٧١ ، ٢٣١٢ م<sup>٢</sup> ) تقريبًا .

#### ( المادة الثانية )

يُستولى بطريق التنفيذ المباشر على كامل أرض ومباني العقار المشار إليه فى المادة السابقة ، والمبين موقعه ومساحته وحدوده واسم الظاهر بالمذكرة الإيضاحية والخريطة المساحية والرسم التخطيطى والكشف المرفقين .

#### ( المادة الثالثة )

يُنشر هذا القرار فى الجريدة الرسمية .

صدر برئاسة مجلس الوزراء فى ٢٢ ربيع الأول سنة ١٤٤٧ هـ

( الموافق ١٤ سبتمبر سنة ٢٠٢٥ م ) .

رئيس مجلس الوزراء

دكتور/ مصطفى كمال مدبولي

## وزارة التربية والتعليم والتعليم الفنى

### مذكرة إيضاحية

للمعرض على السيد الأستاذ الدكتور رئيس مجلس الوزراء

الموضوع :

بشأن نزع ملكية العقار الذى تشغله مدرسة الشهيد / كامل يحيى كامل عقل الابتدائية بالرقم التعريفى (١٧٠٧١١٤) بمحافظة المنوفية .

العرض :

١ - طلبت مديرية التربية والتعليم بمحافظة المنوفية اتخاذ إجراءات صفة النفع العام على العقار الذى تشغله مدرسة الشهيد / كامل يحيى كامل عقل الابتدائية بالرقم التعريفى (١٧٠٧١١٤) بمحافظة المنوفية لصالح العملية التعليمية ، حيث إنها فى حاجة شديدة إليه ، نظراً لوجود كثافة طلابية مرتفعة ، وعدم إمكانية الاستغناء عنه ، حيث لا يوجد بديل له .

٢ - المدرسة مؤجرة وتستخدم فى العملية التعليمية ومساحتها الإجمالية (٧١١,٢٣١٢ م<sup>٢</sup>) تقريباً ، والعبرة بالقياس المساحى على الطبيعة ، وهى كائنة بحوض دابر الناحية - رقم (١٤) قسم أول - قرية البرانية - مركز أشمون - محافظة المنوفية .

٣ - صدر قرار محافظ المنوفية رقم (١٥١٢) بتاريخ ٢٢/١١/٢٢ بالاستيلاء المؤقت لمدة ثلاث سنوات على كامل أرض ومباني المدرسة المذكورة أو لحين صدور تقرير صفة المنفعة العامة ، أيهما أقرب .

٤ - أفادت إدارة أشمون التعليمية بتاريخ ٦/٩/٢٠٢٣ بالاحتياج للمدرسة المذكورة .

٥ - صدر قرار المجلس التنفيذى لمحافظة المنوفية بجلسته المنعقدة رقم (١) بتاريخ ٢٠٢٣/٥/٩ بالموافقة على إقرار صفة النفع العام لعدد من المدارس المؤجرة ، ولها احتياج شديد من مديرية التربية والتعليم بالمحافظة ومنها المدرسة المذكورة .

٦ - تم سداد التعويض المبدئى ، وإيداعه خزانة الجهة القائمة بإجراءات نزع الملكية ، وهى مديرية المساحة بالمنوفية ، بمبلغ قدره (فقط مائة ألف جنيه لاغير) بموجب أمر الدفع الإلكتروني رقم (١٢٧٢٠.٦٠٣٢٣.١٩٠ GP) الصادر بتاريخ ٢٠٢٣/٦/١٢ لعدد خمس مدارس من ضمنها المدرسة المذكورة .

٧ - الموقف القانونى :

أقام الملاك الدعوى رقم ١٦٠ لسنة ٢٠٢١ ، إيجارات شبين الكوم ، طالبين فى ختامها بإخلاء العين المؤجرة ، وتسليمها للمدعين .

بجلسة ٢٠٢١/١٢/٢٥ قضت المحكمة بانتهاء عقد الإيجار المؤرخ فى ١٩٦٠/١٢/١٤ وتسليم العين المؤجرة للمدعين ، خالية من الشواغل والأشخاص ، وتم تأييد الحكم استئنافياً .

٨ - تبلغ المساحة الإجمالية للعقار الذى تشغله المدرسة المذكورة (٧١ ، ٢٢٣١٢) م

تقريباً ، والعبارة بالقياس المساحى على الطبيعة وحلوه كالتالى :

الحد البحرى : منكسر بطول (٣ ، ٢٥) م + (٦ ، ٢٥) م + (٣٩ ، ٣) م + (٧ ، ١٥) م + (٢٠ ، ٣) م + (٢ ، ٥) م + (٤ ، ٦) م .

الحد القبلى : بطول (٦٢ ، ٢٥) م .

الحد الشرقى : بطول (٤٢ ، ٥) م .

الحد الغربى : بطول (٥٤ ، ٤) م .

والعقار المذكور مملوك للملاك الظاهرين ، طبقاً للكشف المرفق .

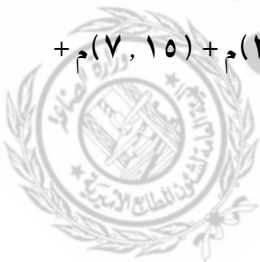

الرأى :

وحيث إن قرار رئيس مجلس الوزراء رقم ١٦٠ لسنة ١٩٩١ والمعدل بالقرار

رقم ١٩١٢ لسنة ١٩٩١ ، والذي نص فى مادته الأولى على أنه :

« تعد مشروعات الأبنية التعليمية الحكومية وملحقاتها من أعمال المنفعة العامة فى تطبيق أحكام القانون رقم ١٠ لسنة ١٩٩٠ بشأن نزع ملكية العقارات للمنفعة العامة » ونظراً للحاجة الماسة إلى العقار الذى تشغله المدرسة المذكورة ؛ حيث إنه يقع فى نطاق جغرافى ذى كثافة سكانية مرتفعة ،

لذا فقد ترون سيادتكم التكرم بالنظر والتفصل بالموافقة على استصدار القرار المرفق للأسباب المبينة عليه .

**والأمر معروض على سيادتكم لاتخاذ ما ترونه مناسباً**

وزير التربية والتعليم والتعليم الفنى

**محمد أحمد عبد اللطيف**



٣٢٥ ٨٣٣ ٥٠١ ✓

باسماء الملاك الظاهرين للقطر الذي تشغله مدرسة / الشهيد كامل يحيى كامل عقل الابتدائية بالرغم التعريفى (١٧٠٧١١٤) محافظة المنوفية

والمطوب نزع ملكيته و تقرير صفحة النفع العام عنه

الحدود	عدد الأوتار	المساحة		رقم وموقع القطر	أسماء الملاك الظاهرين
		مبلى	أرض		
<ul style="list-style-type: none"> <li>- الحد البحرى : يتكسر بطول ٢٥م + ٢٣م + ٢٥م</li> <li>- الحد القبلى : بطول ٢٥م + ٣٠م + ١٥م + ٣٠م + ٢٥م + ٢٠م + ٤م</li> <li>- الحد الشرقى : بطول ٢٥م</li> <li>- الحد الغربى : بطول ٤م</li> </ul>	<ul style="list-style-type: none"> <li>أرضى ٤٥٠٠</li> <li>أرضى ٢ + ٤٠٠٠</li> <li>أرضى فقط</li> <li>أرضى فقط</li> </ul>	<ul style="list-style-type: none"> <li>مبنى رقم (١)</li> <li>معلق رقم (٢)</li> <li>معلق رقم (٣)</li> <li>معلق رقم (٤)</li> </ul>	<ul style="list-style-type: none"> <li>٢٢٣١٢,٧١ م</li> <li>والغرة</li> <li>بالقبلى</li> <li>المساحة على الطبيعة</li> </ul>	<ul style="list-style-type: none"> <li>مدرسة الشهيد كامل يحيى كامل عقل الابتدائية بالرغم التعريفى (١٧٠٧١١٤) والكافة</li> <li>بحوض دائر الناحية رقم (١٤)</li> <li>قسم أولك - قرية البرانية</li> <li>مركز أم المسعود - محافظة المنوفية</li> </ul>	<ul style="list-style-type: none"> <li>حسين محمود السيد يوسف</li> </ul>
		جميع المباني بحالة انشائية مقبولة			



مهندس نزع الملكية  
(م) ستيه زهران

٢٧٢



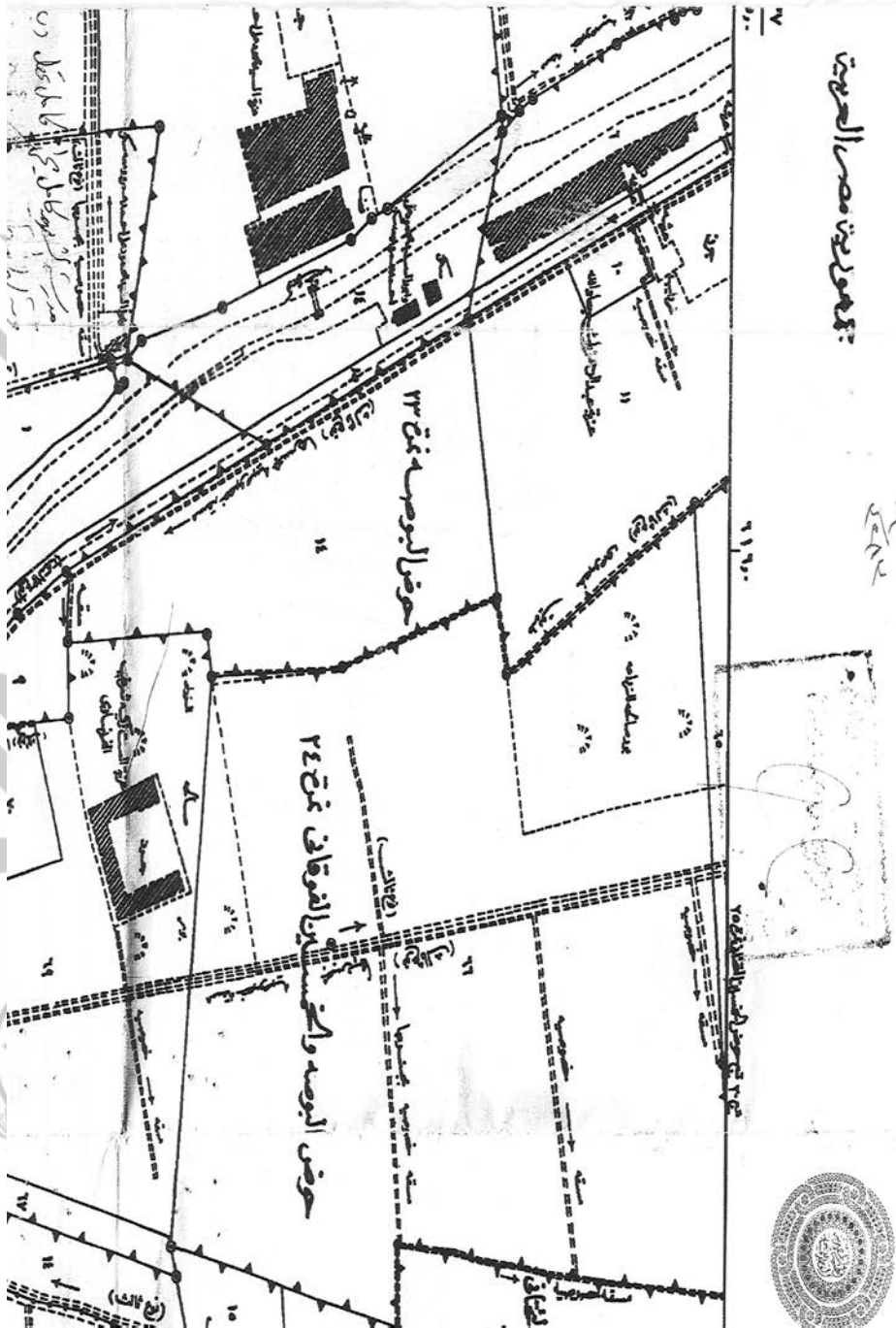



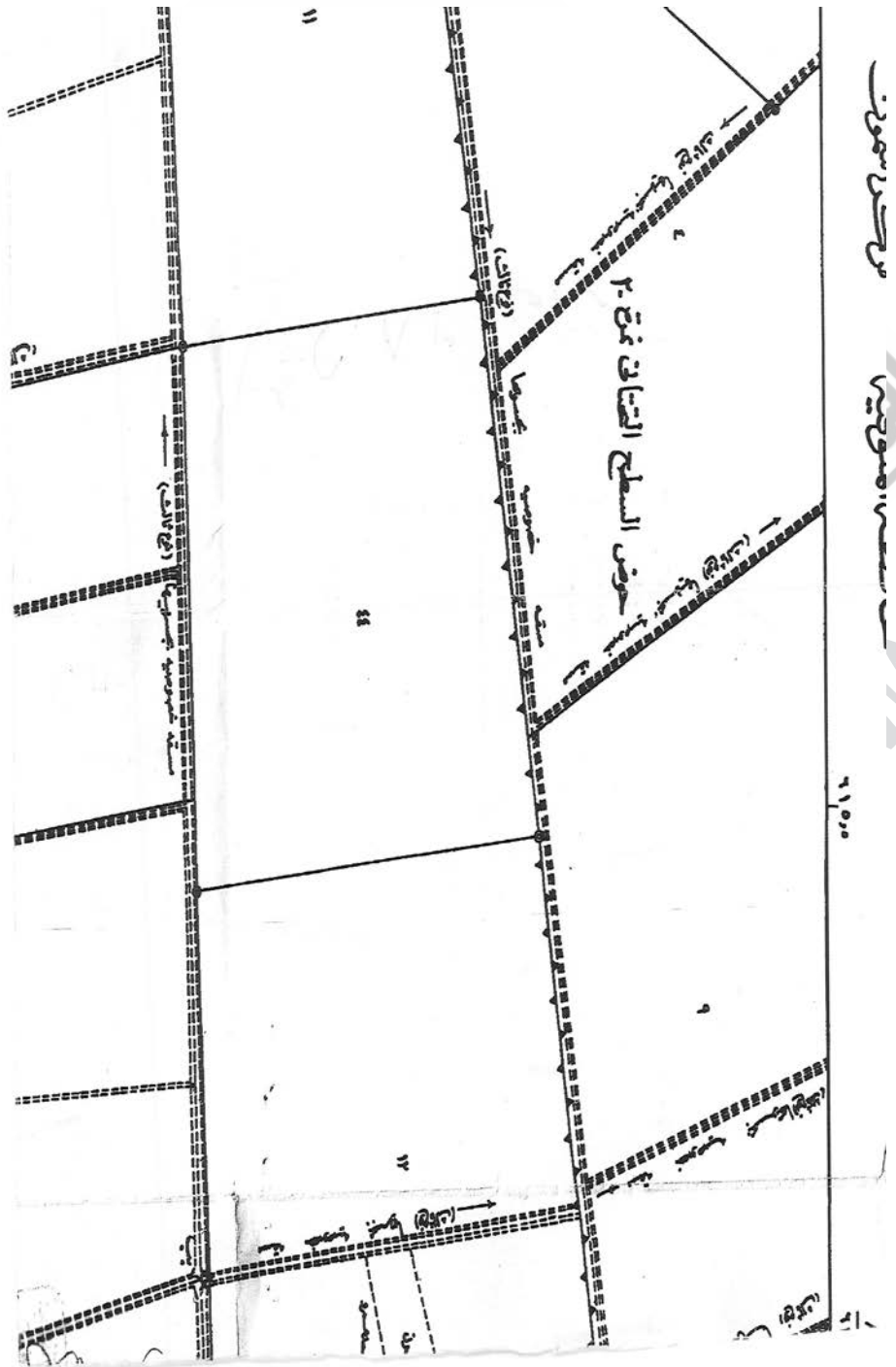



## قرار رئيس مجلس الوزراء

رقم ٣٥٤٤ لسنة ٢٠٢٥

### رئيس مجلس الوزراء

بعد الاطلاع على الدستور ؛

وعلى قانون نظام الإدارة المحلية الصادر بالقانون رقم ٤٣ لسنة ١٩٧٩  
ولائحته التنفيذية ؛

وعلى القانون رقم ١٠ لسنة ١٩٩٠ بشأن نزع ملكية العقارات للمنفعة العامة  
ولائحته التنفيذية ؛

وعلى قرار رئيس الجمهورية رقم ٣٠٤ لسنة ٢٠٢٤ بتفويض رئيس مجلس الوزراء  
فى بعض الاختصاصات ؛

وعلى قرار رئيس مجلس الوزراء رقم ٣٥٠٧ لسنة ٢٠٢٤ باعتبار مشروع إنشاء  
الخط السادس لمترو الأنفاق الذى يمتد من الخصوص حتى المعادى الجديدة وطرة  
البلد من أعمال المنفعة العامة ؛

وبناءً على ما عرضه نائب رئيس مجلس الوزراء للتنمية الصناعية ووزير وزارتي  
الصناعة والنقل ؛

### قرر:

#### ( المادة الأولى )

يُضاف إلى أعمال المنفعة العامة الصادر بشأنها قرار رئيس مجلس الوزراء  
رقم ٣٥٠٧ لسنة ٢٠٢٤ المشار إليه ، بعض مسطحات الأراضى والعقارات اللازمة لتنفيذ  
مشروع إنشاء الخط السادس لمترو الأنفاق بنطاق محافظة القاهرة ، وذلك على النحو  
الموضح بالمذكرة الإيضاحية والخرائط المساحية والكشوف وكروت الوصف المرفقة .

### ( المادة الثانية )

يُستولى بطريق التنفيذ المباشر ، لصالح الهيئة القومية للأنفاق ، على مسطحات الأراضى والعقارات الإضافية المشار إليها فى المادة السابقة ، والمبين موقعها ومساحتها وحدودها وأسماء ملاكها الظاهرين بالملكرة الإيضاحية والخرائط المساحية ، والكشف وكروت الوصف المرفقة .

### ( المادة الثالثة )

يُنهى تخصيص الأراضى والعقارات المملوكة لجهات حكومية ، والموضح بيانها ، وملاكها الظاهرين بالخرائط المساحية والكشوف وكروت الوصف المرفقة ، ويُعدل تخصيصها لصالح الهيئة القومية للأنفاق .

### ( المادة الرابعة )

يُنشر هذا القرار فى الجريدة الرسمية .

صدر برئاسة مجلس الوزراء فى ١٠ ربيع الآخر سنة ١٤٤٧ هـ

( الموافق ٢ أكتوبر سنة ٢٠٢٥ م ) .

رئيس مجلس الوزراء

**دكتور/ مصطفى كمال مدبولى**



## وزارة النقل

### مذكرة إيضاحية

#### لقرار رئيس مجلس الوزراء

بشأن تعديل قرار رئيس مجلس الوزراء رقم ٣٥٠٧ لسنة ٢٠٢٤

بتاريخ ٢٠/١٠/٢٠٢٤ ، صدر قرار السيد الدكتور رئيس مجلس الوزراء رقم ٣٥٠٧ لسنة ٢٠٢٤ باعتبار مشروع إنشاء الخط السادس لمترو الأنفاق الذى يمتد من الخصوص حتى المعادى الجديدة وطرة البلد بمساره ومرافقه وجميع منشآته من أعمال المنفعة العامة بنطاق محافظة القاهرة .

فى ضوء الدراسات التى تمت مع اتحاد المكاتب الاستشارية الفرنسية

EGIS RAIL/SETEC لمسار المشروع والمستجدات التى تمت على النحو الآتى :

طلب وزارة السياحة والآثار تعديل مسار المشروع فى المسافة بين محطتى حديقة الأزهر والسيدة عائشة بالإضافة إلى ما ورد من المجلس الأعلى للآثار بشأن مرور المسار النفقى للمشروع فى المسافة بين المحطتين بالعديد من المبانى والمساجد الأثرية الهامة على مستوى العالم والواقعة بمنطقة القاهرة التاريخية المسجلة بمنظمة اليونسكو .

تعديل مسار المشروع بين محطتى حديقة الأزهر والسيدة عائشة ليكون موازياً للمسار النفقى لمشروع المرحلة الثانية من الخط الرابع للمترو لتحقيق تبادل الخدمة بين الخطين بمحطة السيدة عائشة جنوب طريق صلاح سالم .

تحديد أماكن منشآت التهوية المطلوبة على طول المسار النفقى بين المحطات وفقاً لمتطلبات إدارة الدفاع المدنى وفى ضوء نتائج الدراسات التفصيلية لمسار المشروع .

وذلك مما يتطلب إضافة بعض مسطحات الأرضى اللازمة لتنفيذ هذه التعديلات

بنطاق محافظة القاهرة .

ونظراً للطبيعة الخاصة للمشروع والتي تقتضى تعدد مواقع العمل فإنه يتعذر حصر جميع ملاك الأراضى والعقارات المتداخلة مع المشروع ومساحة ما يملكه كل منهم وما قد يتطلبه المشروع من أجزاء إضافية إلا بعد صدور القرار بتقرير صفة النفع العام وبدء أعمال اللجان المختصة فى الحصر .

وجدير بالذكر أنه سيتم تدبير مبلغ (٥٠) مليون جنيه وفقاً للتأشيرات العامة لموازنة الهيئة القومية للأنفاق للعام المالى ٢٠٢٦/٢٠٢٥ اللازمة للتعويضات التقديرية المبدئية للملاك الظاهرين ، وسوف يتم إيداعها خزانة الجهة المنفذة لهذا القرار خلال ثلاثة أشهر من تاريخ صدوره طبقاً لما تحدده اللجنة المختصة المشكلة بالمادة (٦) من القانون رقم ١٠ لسنة ١٩٩٠ وتعديلاته .

مرفق طيه الآتى :

١ - كشوف الملاك الظاهرين وكروت الوصف للأراضى المطلوب تعديل تخصيصها/ نزع ملكيتها لتنفيذ المشروع بنطاق محافظة القاهرة - (مرفق رقم ١) .  
٢ - عدد (٣) خرائط مساحية بالتخطيط الإجمالى للمشروع - (مرفق رقم ٢) .  
وفى ضوء ذلك ، نتشرف بأن نرفق طيه مشروع قرار بتعديل قرار رئيس مجلس الوزراء رقم ٣٥٠٧ لسنة ٢٠٢٤ بإضافة بعض الأراضى اللازمة لتنفيذ مشروع إنشاء الخط السادس لمترو الأنفاق بنطاق محافظة القاهرة والاستيلاء بطريق التنفيذ المباشر على هذه الأراضى وما عليها وإنهاء تخصيص الأراضى المملوكة منها لجهات حكومية وتخصيصها لصالح الهيئة القومية للأنفاق بدون مقابل طبقاً للكشوف والخرائط المرفقة وذلك على النحو الموضح بعاليه .

**وتفضلوا بقبول فائق الاحترام**

نائب رئيس مجلس الوزراء للتنمية الصناعية

وزير الصناعة والنقل

**فريق مهندس / كامل عبد الهادى الوزير**

3398

3



٣٥٤٤

مشروع الخط الساليس لمترو أنفاق القاهرة الكبرى

①

٣٥٤٤

م	اسم المالك الظاهر	العنوان	المساحة المطلوبة	نوع المنشأ	الغرض من اعادة التخصيص
١	ملكية خاصة	القصور - عزبة العفير	٢م ٣٨٣١.٥	أرض قضاء مقام عليها 2 مبنى سكني	إنشاء محطة القصور من لمترو الخط الساليس
٢	ملكية خاصة	صاغة حوش المكرجي - اللرب الاحمر	٢م ١١٤٨	أرض مقام عليها مبنى سكني 3 ادوار ومبنى سكني 7 ادوار	إنشاء محطة حديقة الازهر لمترو الخط الساليس
٣	ملكية خاصة	الخالفة	٢م ٧٨٢	أرض مقام عليها مقابر	إنشاء منفا توريبة لمترو وع
٤	شركة النصر للسيارات	المنسقين	٢م ٧٤٢٧٣	هناجر صينية سيارات شركة النصر	تنفيذ مسار الخط الساليس لمترو (حفر وتغطية)
٥	الشركة المصرية للاتصالات	المعدي - تقاطع شارع 216 مع شارع الزهراء	٢م ٥٨١٨	أرض قضاء بها مواقف سيارات معطاه	تنفيذ مسار الخط الساليس لمترو (حفر وتغطية)
٦	ملكية خاصة	المعدي - تقاطع شارع 216 مع شارع الزهراء	٢م ٢٦٠	أرض قضاء بها مبنى دور واحد	تنفيذ مسار الخط الساليس لمترو (حفر وتغطية)



سنة

3308

0

٥

**كارت وصف نزع ملكية**

كارت وصف نزع ملكية

العمارة : النقص - قرية الخيف  
الملك الظاهر للأرض : ملكية خاصة  
نوع المبنى : أرض قضاء رقم عليها 2 مبنى سكني  
المساحة التقييمية : ٢٠٢٨٢١,٥ م<sup>٢</sup>

رقم المبنى / المساحة المطورة نزع ملكيتها	الإستخدام الحالي	المساحة (م <sup>2</sup> )	القرض من إستخدامها بالمشروع	نقاط الإحداثيات	
				E	N
٢٠٢٨٢١,٥	أرض قضاء مبنى سكني طوبن مساحة ٢٠١٤٤ م <sup>٢</sup> مبنى سكني ٣ الدار مساحة ٢٠١٢٧,٦ م <sup>٢</sup>	٢٠٢٨٢١,٥	إتجاه محطة القصور لمشروع اللوح السادس	31° 18' 41,679"	30° 10' 13,363"
				31° 18' 43,241"	30° 10' 12,770"
				31° 18' 42,850"	30° 10' 11,995"
				31° 18' 43,583"	30° 10' 11,692"
				31° 18' 43,139"	30° 10' 10,814"
				31° 18' 40,424"	30° 10' 11,382"

١

١

3352

كارت وصف تزرع ملكية

٣



كارت وصف تزرع ملكية  
 العوان : صلتة حوش الكروحي - اللرب الاحمر  
 الحالة الظاهر للأرض : ملكية خاصة  
 نوع التملك : أرض مقام عليها مبنى سكني 3 ادوار ومبنى سكني 7 ادوار  
 المساحة التقريرية : ٢٠١١٤٨

الفرض من استغلالها بالمشروع	المساحة (م <sup>2</sup> )	الاستخدام الحالي	رقم المربع / المساحة المطلوب تزرع ملكية
إتناء محطة حقنة الار ودر لغزو النقط السامس	٢٠١١٤٨	أرض مقام عليها مبنى سكني 3 ادوار ومبنى سكني 7 ادوار	٢٠١١٤٨



نقطه	الإحداثيات	
	E	N
1	31° 15' 52.637"	30° 2' 36.505"
2	31° 15' 51.570"	30° 2' 35.436"
3	31° 15' 51.674"	30° 2' 35.356"
4	31° 15' 51.217"	30° 2' 34.955"
5	31° 15' 51.115"	30° 2' 34.722"
6	31° 15' 51.584"	30° 2' 34.571"
7	31° 15' 51.959"	30° 2' 34.277"
8	31° 15' 52.864"	30° 2' 34.933"
9	31° 15' 52.252"	30° 2' 35.262"
10	31° 15' 52.398"	30° 2' 35.402"
11	31° 15' 52.107"	30° 2' 35.602"
12	31° 15' 52.802"	30° 2' 36.405"

٣٣٥٢

٧

٣



١



**كارت وصف تزرع ملكية**

٤

كارت وصف تزرع ملكية  
 العنوان : الخليفة  
 الملكة الظاهر للأرض : ملكية خاصة  
 نوع التمتع : أرض ملك عليها مقبر  
 المساحة التقريبية : ٧٨٢ م<sup>٢</sup>

نقطة	الإحداثيات	
	E	N
1	31° 15' 54.247"	30° 0' 28.955"
2	31° 15' 54.940"	30° 0' 27.908"
3	31° 15' 54.201"	30° 0' 27.615"
4	31° 15' 53.552"	30° 0' 28.675"

الغرض من استخدامها بالمشروع	المساحة (م <sup>2</sup> )	الامتداد الحالي	رقم التزرع / المساحة المطلوبة تزرع ملكيتها
إنشاء منشأة تجمعية لمشروع مقبر الخط السادس	٧٨٢ م <sup>٢</sup>	أرض ملك عليها مقبر	٧٨٢ م <sup>٢</sup>



3302

b

نقط	الإحداثيات	
	E	N
1	31° 16' 33.718"	29° 58' 5.957"
2	31° 16' 34.766"	29° 58' 5.349"
3	31° 16' 34.877"	29° 58' 5.481"
4	31° 16' 38.631"	29° 58' 1.881"
5	31° 16' 39.511"	29° 58' 1.618"
6	31° 16' 37.726"	29° 58' 1.986"
7	31° 16' 34.185"	29° 58' 4.650"
8	31° 16' 34.090"	29° 58' 4.512"
9	31° 16' 33.091"	29° 58' 5.092"



  

الارض من استخدامها يطلقون	المساحة (م <sup>2</sup> )	الاستخدام الحالي	رقم المربع / المساحة المطلوب نزع ملكيتها
تطبيق مسطر الخط المسطح للحدود (حفر وتغطية)	٢,٥٨١٨	ارض قضاء بها مواقف سيارات معلنة	٢,٥٨١٨

كارت وصف نزع ملكية  
التعاون - المدني - تقطيع شارع 216 مع شارع الزهر راه  
الملك الظاهر الارض : الشركة المصرية للاتصالات  
نوع القضاة : ارض قضاء بها مواقف سيارات معلنة  
المساحة القياسية : ٢,٥٨١٨

كارت وصف نزع ملكية  
7

كارت وصف نزع ملكية







3302



**كارت وصف تزرع ملكية**







كارت وصف تزرع ملكية  
 العنوان : المملوكي - تقاطع شارع 216 مع شارع الأزهراء  
 المساحة الظاهر للأرض : ملكية خاصة  
 نوع التملك : أرض قضاء يها ميني مور واحد  
 المساحة التكريلية : ٢م ١١٠

الارض من استغلالها بالمشروع	المساحة (م <sup>2</sup> )	الاستخدام الظهي	رقم المربع / المساحة المطلوب تزرع ملكيتها
تقاطع مسار القطع الخاص للمرد (مرد وتقطيع)	٢م ١١٠	أرض قضاء يها ميني مور واحد	٢م ١١٠

تقطيع	الإحداثيات	
	E	N
1	31° 16' 39.511"	29° 58' 1.618"
2	31° 16' 37.726"	29° 58' 1.996"
3	31° 16' 39.395"	29° 58' 0.746"

3302  
11

كشف بيان الملاك الظاهري للأراضي والمنشآت الانشائية المطلوب إعادة تخصصها  
مشروع الخط السادس لمترو أنفاق القاهرة الكبرى

A

م	اسم المالك الظاهر	العنوان	المساحة المطلوبة	نوع المنشأ	الغرض من إعادة التخصيص
١	محافظة القاهرة	شارع بورسعيد - بجوار نزلة الطريق الدائري	٢م ٢١٤٨	أرض فضاء	إنشاء محطة الدائري السطحية لمترو الخط السادس
٢	الإدارة العامة للموارد المائية بالقليوبية	شارع بورسعيد	٢م ٨٥٤	أرض مقام عليها مسجد عزية نجيب	تنفيذ مسار الخط السادس للمترو
٣	محافظة القاهرة	شارع بورسعيد أمام شركة توكتل بيرو جاس	٢م ٤٨٧٤	أرض فضاء	إنشاء محطة بهيتم الطويلة لمترو الخط السادس
٤	محافظة القاهرة	شارع بورسعيد أمام شركة بيرو جاس	٢م ٤٤٥٢	أرض فضاء	إنشاء محطة 23 يوليو الطويلة لمترو الخط السادس
٥	الشركة الوطنية للطرق	مسطرد	٢م ٢٣١١	أرض مقام عليها محلات تجارية	تنفيذ مسار الخط السادس للمترو
٦	وزارة الأوقاف	بجوار نزلة كبري مسطرد مع شارع بورسعيد	٢م ٥٠٣	أرض مقام عليها مسجد	تنفيذ مسار الخط السادس للمترو
٧	محافظة القاهرة	مسطرد - شارع بورسعيد	٢م ١٩٠٠	أرض فضاء	إنشاء محطة مسطرد الطويلة لمترو الخط السادس



٧

3302

م	اسم المالك الظاهر	العنوان	المساحة المطلوبة	نوع المنقما	الغرض من إعادة التخصيص
٨	وزارة الأوقاف	مسطرد - شارع بورسعيد	٢م ١٢٦٩	أرض مقام عليها مسجد السلام	إنشاء محطة مسطرد الطورية لمقرو الخط الساس
٩	وزارة الأوقاف	شارع بورسعيد عرب الحصن المطرية	٢م ٩٥٢.٥	أرض مقام عليها مسجد جامع البحر	تنفيذ مسل الخط الساس للمقرو
١٠	محافظة القاهرة	شارع بورسعيد	٢م ١٧٨٥	أرض فضاء	إنشاء محطة عزبة الربين الطورية لمقرو الخط الساس
	محافظة القاهرة	شارع بورسعيد عرب الحصن المطرية	٢م ٩١٦	أرض مقام عليها مسجد الرحمن	تنفيذ مسل الخط الساس للمقرو
	وزارة الثقافة	تقاطع شارع بورسعيد مع شارع الكيلبات	٢م ٩٨٠	أرض مقام عليها قصر ثقافة المطرية	تنفيذ مسل الخط الساس للمقرو
	الشركة الوطنية للطرق	الاميرية - ميدان السواح	٢م ١٥١٢	أرض مقام عليها محلات تجارية	تنفيذ مسل الخط الساس للمقرو
١٤	محافظة القاهرة	حدايق القبة - شارع مصر والسودان مع شارع سكة دور الملاك	٢م ١٣٠	حديقة	إنشاء مفاً تيوبية لمقرو وع مقرو الخط الساس

كشف بيان الملاك الظاهرين للأرض والمنقما الإيضاحية المطلوب إعادة تخصيصها  
مشروع الخط الساس لمقرو أنفاق القاهرة الكبرى

9

أحمد شيمس الدين

٣٣٥٨

١١



كشف بيان الملاك الظاهر بين الأراضي والممتلكات الإضافية المطلوب إعلانه تخصيصها  
مشروع الخط السلسل ومقرو اتفاق القاهرة الكبرى

١٠

م	اسم المالك الظاهر	العنوان	المساحة المطلوبة	نوع المنقلا	الغرض من اعادة التخصيص
١٥	جامعة عين شمس	لطفى السيد - الراجلي	٢م ٧٢٢٣	حديقة	إتشاء محطة المرءاش لمقرو الخط السلس
١٦	هيئة النقل العام	صلاح مسلم	٢م ٩٤٥	أرض قضاء	إتشاء منقلا تنويرية لمقرو وع مقرو الخط السلس
١٧	الأزهر الشريف	صلاح مسلم	٢م ١٣٨٧	أرض قضاء	إتشاء منقلا تنويرية لمقرو وع مقرو الخط السلس
١٨	محافظة القاهرة	الدراسة - شارع صلاح الجفري امام مدرسة الامام على	٢م ٢٦٦٨	أرض قضاء	إتشاء منقلا تنويرية لمقرو وع مقرو الخط السلس
١٩	وزارة الشباب والرياضة	شارع محمد عبده بجوار حديقة الأزهر	٢م ٢٢٩٥	أرض مقيم عليها تلالى القوسى	إتشاء محطة حديقة الأزهر لمقرو الخط السلس
٢٠	محافظة القاهرة	شارع الرشدة بجوار حديقة الأزهر	٢م ٩٥٢٥	ساحة انتظار سيارات	إتشاء محطة حديقة الأزهر لمقرو الخط السلس
٢١	وزارة الثقافة	حديقة الأزهر	٢م ٦٥٥	أرض قضاء	إتشاء منقلا تنويرية لمقرو وع مقرو الخط السلس



٣٣

تخفيف بيان الملاك الظاهرين للأرضى والمنشآت الإضافية المطلوب إعادة تخصيصها  
 مشروع الخط الساسيس لمترو أنفاق القاهرة الكبرى

(١١)

م	اسم المالك الظاهر	العنوان	المساحة المطلوبة	نوع المنشأ	الغرض من إعادة التخصيص
٢٢	محافظة القاهرة	صلاح سالم	٢م ٩٩٦	أرض فضاء	إنشاء منشأ تهورية لمشروع مترو الخط الساسيس
٢٣	محافظة القاهرة	الخابية - شارع صلاح سالم	٢م ٢٨٧.٥	أرض فضاء	إنشاء منشأ تهورية لمشروع مترو الخط الساسيس
٢٤	محافظة القاهرة	تقاطع طريق صلاح سالم مع شارع محرقى العيون	٢م ٢٣٤.٤	أرض فضاء	إنشاء منشأ تهورية لمشروع مترو الخط الساسيس
٢٥	محافظة القاهرة	الأبجية - شارع عين الصيرة	٢م ٢٩٩٢	أرض فضاء ومقابر	إنشاء محطة محرقى العيون لمترو الخط الساسيس
٢٦	محافظة القاهرة	الخابية - بجوار كوبري متحف الحضارة	٢م ٦٤٥	أرض فضاء	إنشاء منشأ تهورية لمشروع مترو الخط الساسيس
٢٧	وزارة الأوقاف	بجوار المركز الأوسى	٢م ١١٠٠	أرض مقام عليها مسجد الصفا	إنشاء محطة المركز الأوسى وجزء العفر والتغطية
٢٨	محافظة القاهرة	المعدى - شارع 250	٢م ١٨٤٨	أرض فضاء	إنشاء منشأ تهورية لمشروع مترو الخط الساسيس
٢٩	الشركة الوطنية للطرق	زهراء المعدى	٢م ٩٥٨٠	أرض فضاء	تنفيذ مسار الخط الساسيس المترو

3302  
3/

متر



3320

01



## كارت وصف إعادة تخصيص

١٥

كارت وصف إعادة تخصيص

العنوان : شارع بورسعيد - جوار ذروة الطريق الدائري  
 المملكة الظاهر للأرض : محافظة القاهرة  
 نوع البناء : أرض قضاء  
 المساحة التأسيسية : ٢٠٢١٤٨ م<sup>٢</sup>

رقم البريق / المساحة المطلوب إعادة تخصيصها	المساحة (م <sup>٢</sup> )	الاستخدام الحالي	أرض قضاء	٢٠٢١٤٨ م <sup>٢</sup>
الارض من استخدامها بالمشروع				
إتمام محطة الدائري السطحية لمقرو الخط السادس	٢٠٢١٤٨ م <sup>٢</sup>			

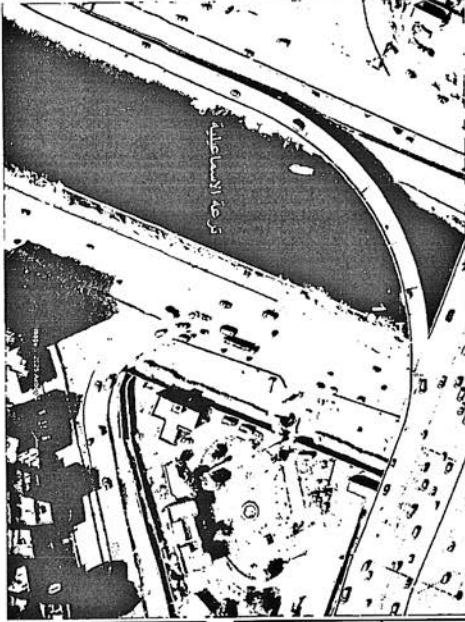

تتمة	الإحداثيات	
	E	N
1	31° 18' 13.184"	30° 9' 45.699"
2	31° 18' 13.643"	30° 9' 45.532"
3	31° 18' 11.244"	30° 9' 40.419"
4	31° 18' 10.829"	30° 9' 40.570"



٢٠٢٥/١٠/٢٣

م/أ

٢٠٢٥  
٧١

كارت وصف إعادة تخصيص

١٣

كارت وصف إعادة تخصيص

الطيران : شارع بور سعيد  
الملك الظاهر للأرض : الادارة العامة للموارد المائية والقانونية  
نوع المنشأ : أرض مقام عليها مسجد عزية تحميم  
المساحة الكثريلية : ٢,٨٥٤

العرض من استغلالها بالمشروع	المساحة (م <sup>2</sup> )	الاستخدام الحالي	رقم المربع / المساحة المطلوب إعادة تخصيصها
تتطلب مساح الخط المساح للمرق	٢,٨٥٤	أرض مقام عليها مسجد	٢,٨٥٤

تسلسل	الإحداثيات	
	E	N
1	31° 18' 2.810"	30° 9' 22.917"
2	31° 18' 3.101"	30° 9' 22.831"
3	31° 18' 3.168"	30° 9' 22.728"
4	31° 18' 2.201"	30° 9' 20.568"
5	31° 18' 1.779"	30° 9' 20.733"

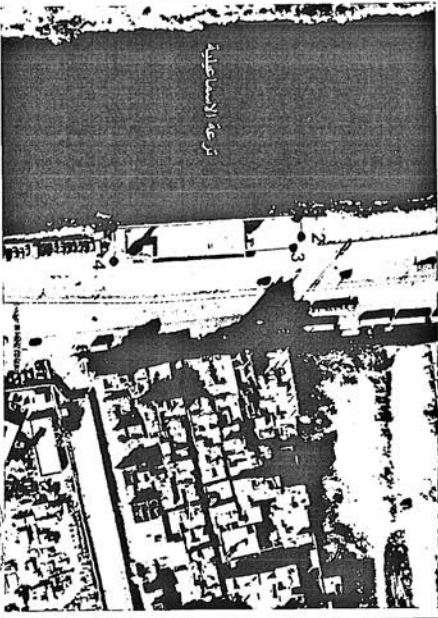

سنا

## كارت وصف إعادة تخصيص

١٤

كارت وصف إعادة تخصيص

العنوان : شارع بورسعيد أمام شركة نوتل  
 الملكة الطاهر للأرض : محافظة القاهرة  
 نوع المخطط : أرض قضاء  
 المساحة التقديرية : ٢٤٨٧٤ م<sup>٢</sup>  
 المساحة الحقيقية : ٢٤٨٧٤ م<sup>٢</sup>

رقم المربع / المساحة المطالب إعادة تخصيصها	المساحة (م <sup>٢</sup> )	الاستخدام الحالي	أرض قضاء
القرض من استغلالها بالمطروح	٢٤٨٧٤ م <sup>٢</sup>	الإستخدام الحالي	أرض قضاء
إشياء محلة بهم الجارية لفرد النقط المسماة	٢٤٨٧٤ م <sup>٢</sup>	أرض قضاء	٢٤٨٧٤ م <sup>٢</sup>

نقطه	الإحداثيات	
	E	N
1	31° 17' 54.432"	30° 9' 5.605"
2	31° 17' 55.427"	30° 9' 5.268"
3	31° 17' 53.124"	30° 9' 0.123"
4	31° 17' 52.122"	30° 9' 0.463"

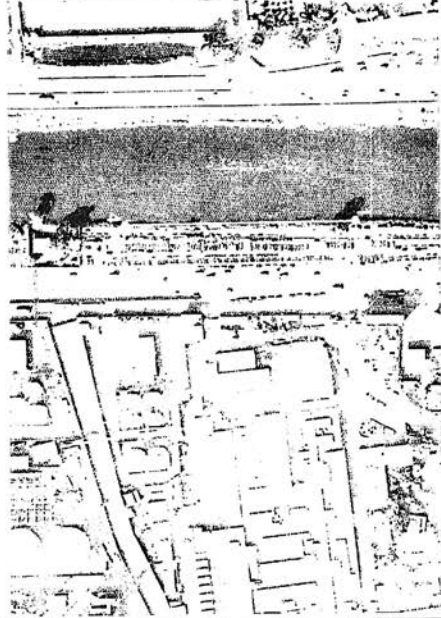

٢/٣٥٢

كارت وصف إعادة تخصيص

10

كارت وصف إعادة تخصيص

الطيران : شارع بورسعيد ايم شركة بيزنيس  
 المساحة الظاهر الأرض : محافظة القاهرة  
 نوع التملك : أرض قضاء  
 المساحة التقريبية : ٢٠٤٤٥٢

رقم المربع / المساحة المطورب إعادة تخصيصه	٢٠٤٤٥٢
المساحة (2٩) الممتدة من استقطابها	٢٠٤٤٥٢
الارض فضاء	
إتمام محطة 23 يوليو الطويلة لتقوى القطر السمس	

نقطة	الإحداثيات	
	E	N
1	31° 17' 42.177"	30° 8' 38.110"
2	31° 17' 43.138"	30° 8' 37.807"
3	31° 17' 40.888"	30° 8' 32.643"
4	31° 17' 40.010"	30° 8' 32.920"

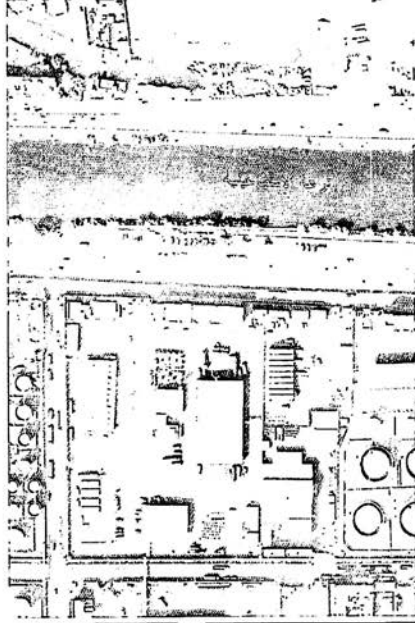

١٨  
٢٠٤٤

**كارت وصف إعادة تخصيص**

(17)

كارت وصف إعادة تخصيص

الطابق : مسطرد  
المساحة الظاهر للارض : المساحة الواسعة والحدود المثلثية  
نوع التملك : ارض مملوكة ملكية خاصة تجارية  
المساحة الظاهرية : 2361 م<sup>2</sup>

الرقم التسلسلي / المساحة المظهرية / المساحة الظاهرية	الاستخدام الحالي	المساحة (م <sup>2</sup> )	التاريخ من استحداثها	الإحداثيات	
				E	N
2361	ارض مملوكة ملكية خاصة تجارية	2361	تتعلق مسطر	311726,85'E	30°7'55,90"N
			1	311727,32'E	30°7'55,78"N
			2	311726,99'E	30°7'52,87"N
			3	311726,32'E	30°7'52,41"N
			4	311725,61'E	30°7'50,10"N
			5	311725,05'E	30°7'50,22"N
			6		

مسطر

شارع مسطرد

رؤية الاستطلاع

5

١٧

٣٣٥٢

٦١

## كارت وصف إعادة تخصيص

١٧

نقط	الإحداثيات	
	E	N
1	31° 17' 24.004"	30° 7' 48.500"
2	31° 17' 24.536"	30° 7' 48.436"
3	31° 17' 24.511"	30° 7' 47.978"
4	31° 17' 24.768"	30° 7' 47.911"
5	31° 17' 24.633"	30° 7' 47.544"
6	31° 17' 24.108"	30° 7' 47.661"
7	31° 17' 24.104"	30° 7' 47.633"
8	31° 17' 23.924"	30° 7' 47.672"
9	31° 17' 23.931"	30° 7' 47.698"
10	31° 17' 23.786"	30° 7' 47.732"

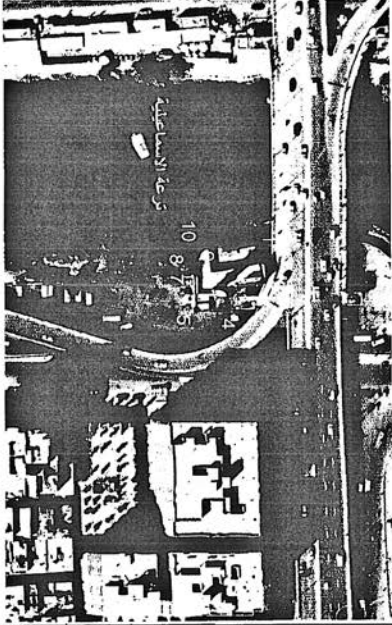

سنة

٣٣٥٢

## كارت وصف إعادة تخصيص

(A)

كارت وصف إعادة تخصيص

الطيران : مسطوح - شارع بور سعيد  
 المالك القانوني للأرض : محافظة القاهرة  
 نوع التملك : أرض قضاء  
 المساحة التقريبية : ٢٠١٩٠٠

الرقم الدرع / المساحة المطلوب إعادة تخصيصه	الاستخدام الحالي	المساحة (م <sup>2</sup> )	الغرض من استخدامه بالمسروح	الإحداثيات	
				E	N
١	إقامة محطة سطور الجوية	٢٠١٩٠٠	الغرض من استخدامه بالمسروح	31° 17' 19.751"	30° 7' 35.428"
2	إقامة محطة سطور الجوية	٢٠١٩٠٠	الغرض من استخدامه بالمسروح	31° 17' 20.184"	30° 7' 35.323"
3	إقامة محطة سطور الجوية	٢٠١٩٠٠	الغرض من استخدامه بالمسروح	31° 17' 19.701"	30° 7' 33.741"
4	إقامة محطة سطور الجوية	٢٠١٩٠٠	الغرض من استخدامه بالمسروح	31° 17' 19.804"	30° 7' 33.708"
5	إقامة محطة سطور الجوية	٢٠١٩٠٠	الغرض من استخدامه بالمسروح	31° 17' 19.615"	30° 7' 33.177"
6	إقامة محطة سطور الجوية	٢٠١٩٠٠	الغرض من استخدامه بالمسروح	31° 17' 19.675"	30° 7' 33.159"
7	إقامة محطة سطور الجوية	٢٠١٩٠٠	الغرض من استخدامه بالمسروح	31° 17' 19.603"	30° 7' 32.955"
8	إقامة محطة سطور الجوية	٢٠١٩٠٠	الغرض من استخدامه بالمسروح	31° 17' 19.525"	30° 7' 32.974"
9	إقامة محطة سطور الجوية	٢٠١٩٠٠	الغرض من استخدامه بالمسروح	31° 17' 19.435"	30° 7' 32.688"
10	إقامة محطة سطور الجوية	٢٠١٩٠٠	الغرض من استخدامه بالمسروح	31° 17' 19.309"	30° 7' 32.721"
11	إقامة محطة سطور الجوية	٢٠١٩٠٠	الغرض من استخدامه بالمسروح	31° 17' 19.211"	30° 7' 32.425"
12	إقامة محطة سطور الجوية	٢٠١٩٠٠	الغرض من استخدامه بالمسروح	31° 17' 18.795"	30° 7' 32.545"
13	إقامة محطة سطور الجوية	٢٠١٩٠٠	الغرض من استخدامه بالمسروح	31° 17' 18.733"	30° 7' 32.385"
14	إقامة محطة سطور الجوية	٢٠١٩٠٠	الغرض من استخدامه بالمسروح	31° 17' 19.496"	30° 7' 32.174"
15	إقامة محطة سطور الجوية	٢٠١٩٠٠	الغرض من استخدامه بالمسروح	31° 17' 20.203"	30° 7' 34.386"
16	إقامة محطة سطور الجوية	٢٠١٩٠٠	الغرض من استخدامه بالمسروح	31° 17' 21.009"	30° 7' 37.530"
17	إقامة محطة سطور الجوية	٢٠١٩٠٠	الغرض من استخدامه بالمسروح	31° 17' 20.490"	30° 7' 37.660"

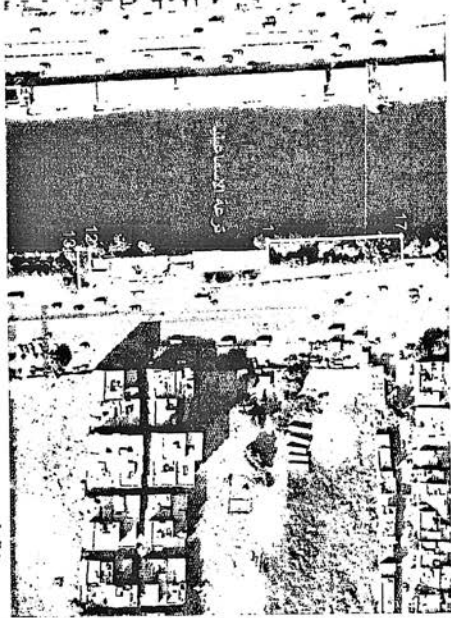

7

نسخة

١٣٥٥

## كارت وصف إعادة تخصيص

19

نقط	الإحداثيات	
	E	N
1	31° 17' 19.751"	30° 7' 35.428"
2	31° 17' 20.184"	30° 7' 35.323"
3	31° 17' 19.701"	30° 7' 33.741"
4	31° 17' 19.804"	30° 7' 33.708"
5	31° 17' 19.615"	30° 7' 33.177"
6	31° 17' 19.675"	30° 7' 33.159"
7	31° 17' 19.603"	30° 7' 32.955"
8	31° 17' 19.525"	30° 7' 32.974"
9	31° 17' 19.435"	30° 7' 32.888"
10	31° 17' 19.309"	30° 7' 32.721"
11	31° 17' 19.211"	30° 7' 32.425"
12	31° 17' 18.795"	30° 7' 32.545"

الغرض من استغلالها بالمشروع	المساحة (2م)	الاستخدام الحالي	رقم المربع / المساحة المطلوب إعادة تخصيصها
إنشاء محطة محطة الطاقة لشركة الطاقة المتجددة <td>٢,١٢٦٩</td> <td>أرض مملو عليها مسجد</td> <td>٢,١٢٦٩</td>	٢,١٢٦٩	أرض مملو عليها مسجد	٢,١٢٦٩

كارت وصف إعادة تخصيص  
 العنوان : سطرود - شارع بور سعيد  
 المساهم الظاهر للأرض : وزارة الأوقاف  
 نوع المخطط : أرض مملو عليها مسجد السلام  
 المساحة الكلية : ٢,١٢٦٩ م<sup>٢</sup>

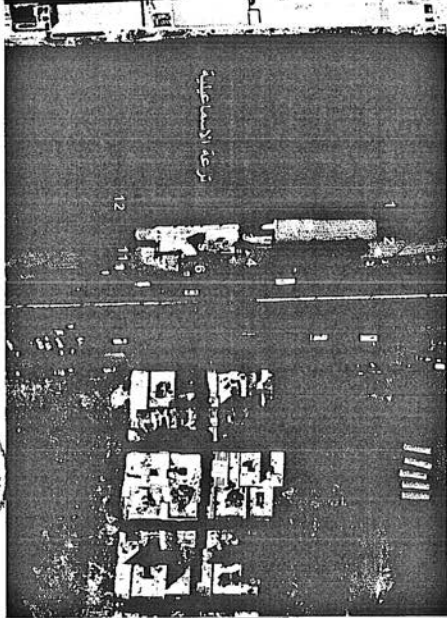



## كارت وصف إعادة تخصيص

٤١

كارت رقم

كارت وصف إعادة تخصيص

العنوان : شارع بورسعيد  
 الملك الناصر تكاورين : محافظة القاهرة  
 نوع المنشاء : أرض خصاء  
 المساحة الكلية : ٢٠ ٢٧٨٥

العرض من استغلالها بالمشروع	المساحة (م <sup>2</sup> )	الاستخدام الحالي	رقم المربع / المساحة المطابق إعادة تخصيص
إنشاء محطة تحلية الأرض الحرة لغرد القط النحاس	٢٠ ٢٧٨٥	أرض خصاء	٢٠ ٢٧٨٥

نقطة	الإحداثيات	
	E	N
1	31° 17' 12.881"	30° 7' 14.666"
2	31° 17' 13.447"	30° 7' 14.525"
3	31° 17' 11.699"	30° 7' 9.217"
4	31° 17' 11.089"	30° 7' 9.369"



3304  
3

**كارت وصف إعادة تخصيص**

الطول: جلع ع بويوسف عرب الصمون الطرية  
المنطقه الطاقم الخراسي : ديار: الأوقاف  
نوع المنطقه: أرض مملوكة مسيحية قديمة  
المساحة الكبريه: 916 م<sup>2</sup>

الارض من استغلالها بالمشروع	المساحة (م <sup>2</sup> )	الاستخدام المقترح	رقع الترخيص / المساحة المطلوبه (م <sup>2</sup> )
تخليق جسر القطر الساتس للقرى	916	أرض مملوكة مسيحية	916

نقطه	الإحداثيات	
	E	N
1	31°17'9.52"E	30°7'4.83"N
2	31°17'10.17"E	30°7'4.12"N
3	31°17'9.66"E	30°7'3.12"N
4	31°17'9.02"E	30°7'3.32"N

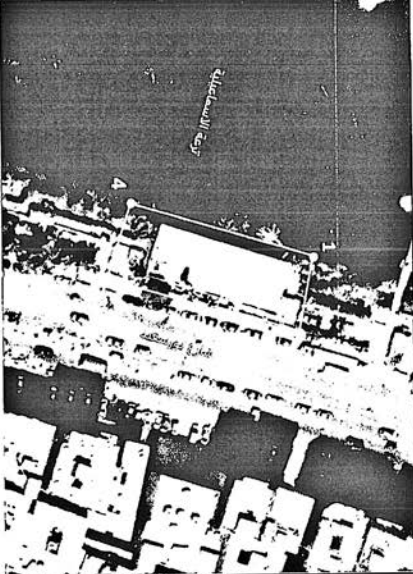





11

كارت وصف إعادة تخصيص

٤٣

كارت وصف إعادة تخصيص

العنوان : تقاطع شارع بورسعيد مع شارع الكيلبات  
الملك الطاهر للزفين : وزارة الثقافة  
نوع المخطط : أرض مقيم عليها قصر ثقافة المطرية  
المساحة التقريبية : ٢٠ ٩٨٠

الغرض من استخدامها والمشروع	المساحة (م <sup>2</sup> )	الاستخدام الحالي	رقم المربع / المساحة المطلوب إعادة تخصيصها
تنفيذ مبنى للطب الخاص للثروة	٢٠ ٩٨٠	أرض مقيم عليها قصر ثقافة	٢٠ ٩٨٠

نقط	الإحداثيات	
	E	N
1	31° 17' 5.627"	30° 6' 51.550"
2	31° 17' 6.108"	30° 6' 51.390"
3	31° 17' 6.170"	30° 6' 51.230"
4	31° 17' 5.689"	30° 6' 50.132"
5	31° 17' 5.388"	30° 6' 49.652"
6	31° 17' 5.288"	30° 6' 49.619"
7	31° 17' 4.847"	30° 6' 49.780"



## كارت وصف إعادة تخصيص

رقم المربع / المساحة المطالب إعادة تخصيصها	الاستخدام الحالي	المساحة (م <sup>2</sup> )	الغرض من استغلالها بالمشروع	الإحداثيات	
				E	N
٢١٥١٢	أرض علم عليها محلات تجارية	٢١٥١٢	تتعلق بمسار الخط المسلس للمقر	31° 16' 59.807"	30° 6' 31.396"
٢١٥١٢	أرض علم عليها محلات تجارية	٢١٥١٢	تتعلق بمسار الخط المسلس للمقر	31° 16' 59.921"	30° 6' 31.257"
٢١٥١٢	أرض علم عليها محلات تجارية	٢١٥١٢	تتعلق بمسار الخط المسلس للمقر	31° 16' 59.631"	30° 6' 30.729"
٢١٥١٢	أرض علم عليها محلات تجارية	٢١٥١٢	تتعلق بمسار الخط المسلس للمقر	31° 16' 59.342"	30° 6' 30.200"
٢١٥١٢	أرض علم عليها محلات تجارية	٢١٥١٢	تتعلق بمسار الخط المسلس للمقر	31° 16' 59.066"	30° 6' 29.853"
٢١٥١٢	أرض علم عليها محلات تجارية	٢١٥١٢	تتعلق بمسار الخط المسلس للمقر	31° 16' 58.839"	30° 6' 29.653"
٢١٥١٢	أرض علم عليها محلات تجارية	٢١٥١٢	تتعلق بمسار الخط المسلس للمقر	31° 16' 58.553"	30° 6' 29.466"
٢١٥١٢	أرض علم عليها محلات تجارية	٢١٥١٢	تتعلق بمسار الخط المسلس للمقر	31° 16' 58.312"	30° 6' 29.361"
٢١٥١٢	أرض علم عليها محلات تجارية	٢١٥١٢	تتعلق بمسار الخط المسلس للمقر	31° 16' 57.996"	30° 6' 29.257"
٢١٥١٢	أرض علم عليها محلات تجارية	٢١٥١٢	تتعلق بمسار الخط المسلس للمقر	31° 16' 57.835"	30° 6' 29.533"

13

س/س

3302

20

## كارت وصف إعادة تخصيص

٤٥

كارت وصف إعادة تخصيص

العنوان : حياقي القبة - شارع مصر والسودان مع شارع سكة بنو اللالك  
 المملكه الطاهر الارض : محافظة القاهرة  
 نوع المملكه : حقيقتة  
 المساحة القديريه : ٢٠١٣٠

العرض من استخدامها بالمشروع	المساحة (م <sup>2</sup> )	الاستخدام الحالي	رقم المربع / المساحة المطلوب إعادة تخصيصها
إتشاء مئطاً تعويرية لحدود معبرو الخط السالمس	٢٠١٣٠	حقيقتة	٢٠١٣٠

تتله	الإحداثيات	
	E	N
1	31° 16' 25.898"	30° 4' 36.676"
2	31° 16' 25.779"	30° 4' 36.351"
3	31° 16' 25.970"	30° 4' 36.271"
4	31° 16' 26.215"	30° 4' 36.242"
5	31° 16' 26.446"	30° 4' 36.387"

٤٥  
٣٣٥٢

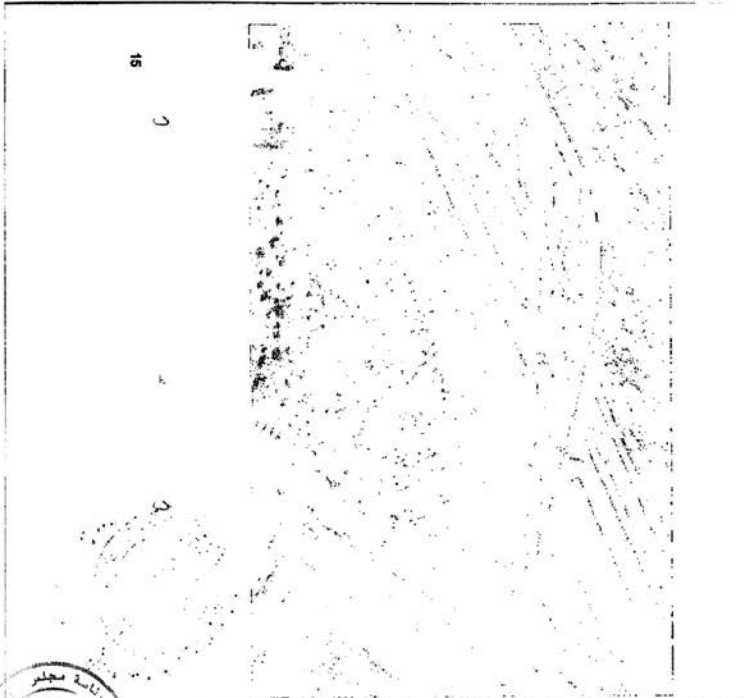

إقليم وادي تافيلالت ولاية تلمسان

57

البلدية: تافيلالت

البلديات: تافيلالت - الوادي

البلديات: تافيلالت - الوادي - جلماعة عين قيس

البلديات: تافيلالت - الوادي - جلماعة عين قيس

القطعة	المساحة (م <sup>2</sup> )	الزاوية (الدرجة)	الزاوية (الدرجة)
1	٧٢٢٢٣	31° 16' 47,153"	30° 4' 38,595"
2	٧٢٢٢٣	31° 16' 47,582"	30° 4' 37,427"
3	٧٢٢٢٣	31° 16' 41,535"	30° 4' 35,748"
4	٧٢٢٢٣	31° 16' 41,144"	30° 4' 36,813"
5	٧٢٢٢٣	31° 16' 43,560"	30° 4' 37,806"
6	٧٢٢٢٣	31° 16' 44,345"	30° 4' 38,117"
7	٧٢٢٢٣	31° 16' 44,839"	30° 4' 38,292"
8	٧٢٢٢٣	31° 16' 45,628"	30° 4' 38,467"
9	٧٢٢٢٣	31° 16' 46,268"	30° 4' 38,553"
10	٧٢٢٢٣	31° 16' 46,754"	30° 4' 38,569"



3302  
67

كارت وصف إعادة تخصيص



القرية : سلاج طبر  
 المنطقة البلدية المرصدة : مينة الطل طبر  
 نوع التملك : أرض خاصة  
 المساحة الترخيبية : 940 م<sup>2</sup>

الغرض من استغلالها يتمتع	المساحة (م <sup>2</sup> )	الامتلاك الوطني	مساحة الترخيب / المساحة التقليدية / المساحة تقليدية
إنشاء منشأ تجارية لغرض النقل الماسن	940	أرض خاصة	940

القطعة	E	N
1	31°17'18.51"E	30°40'0.74"N
2	31°17'19.51"E	30°39'59.98"N
3	31°17'18.85"E	30°39'59.33"N
4	31°17'17.87"E	30°40'0.12"N

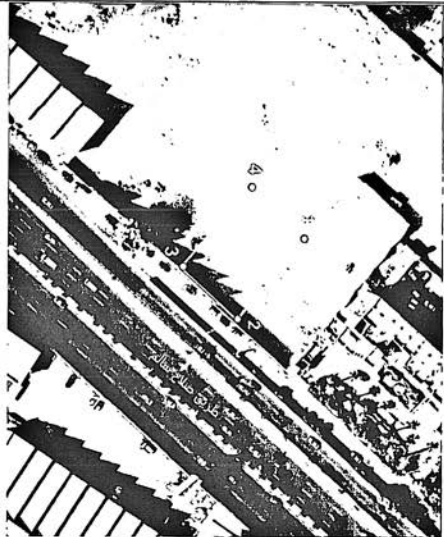

16



التوقيع  
 التاريخ

304

كارت وصف إعادة تخصيص

٧٨

القران : صلاح بن علي  
 المالك الظاهر للقران : الأثر الترتيب  
 نوع التملك : أرض قضاء  
 المساحة الترتيبية : ١٣٨٢ م<sup>٢</sup>

الطريق من استعماري والمشروع	المساحة (م <sup>٢</sup> )	الاستعماري العملي	المساحة / الترتيب المستعمل إعادة تقسيمها
إتطاء مئذنة أثرية للمركز الخط السكني	٢,١٣٨٢	أرض قضاء	٢,١٣٨٢

القطر	E	N
1	31° 16' 55.730"	30° 3' 34.300"
2	31° 16' 56.650"	30° 3' 33.550"
3	31° 16' 55.687"	30° 3' 32.297"
4	31° 16' 54.984"	30° 3' 33.946"



17

١٤

3305

## كارت وصف إعادة تخصيص

٢٩

كارت وصف إعادة تخصيص

الضلعان : الدراسة - شارع صناعات الخبزي أمام مدرسة الأمام علي  
 المملكه الطاهريه للأرض : محافظة القاهره  
 نوع المملكه : أرض قضاء  
 المساحة القترنيه : ٢١٦٨ م<sup>٢</sup>

الغرض من استخدامها بالمشروع	المساحة (م <sup>2</sup> )	الاستخدام الحالي	رقب المربع / المساحة المطلوب إعادة تخصيصها
إنشاء منشأ تجميعية للمشروع مقر الخط السادس	٢١٦٨ م <sup>٢</sup>	أرض قضاء	٢١٦٨ م <sup>٢</sup>



نقطه	الإحداثيات	
	E	N
1	31° 16' 12.097"	30° 2' 51.404"
2	31° 16' 12.264"	30° 2' 51.858"
3	31° 16' 12.827"	30° 2' 52.034"
4	31° 16' 13.519"	30° 2' 51.461"
5	31° 16' 13.228"	30° 2' 51.071"

سما

## كارت وصف إعادة تخصيص

٢٠٢٥

كارت وصف إعادة تخصيص

الطوقان : شارع محمد عبد جوار حديقة الانوار  
 الملكة الطاهر الارض : وزارة التسيب والرياضة  
 نوع الممتلكات : ارض ملك عليها لدى الدولة  
 المساحة التقريبية : ٢٠ ٢١٩٥

الغرض من استخدامها بالمشروع	المساحة (م <sup>2</sup> )	الاستخدام الحالي	رقم المربع / المساحة المطابق إعادة تخصيصها
إنشاء محطة حديثة الانوار لمركز القط المسمى	٢٠ ٢١٩٥	ارض ملك عليها لدولة رياضي	٢٠ ٢١٩٥

القط	الاحداثيات	
	E	N
1	31° 15' 54.299"	30° 2' 38.530"
2	31° 15' 56.071"	30° 2' 37.879"
3	31° 15' 54.926"	30° 2' 36.994"
4	31° 15' 53.974"	30° 2' 36.276"
5	31° 15' 53.778"	30° 2' 36.096"
5	31° 15' 53.130"	30° 2' 36.594"

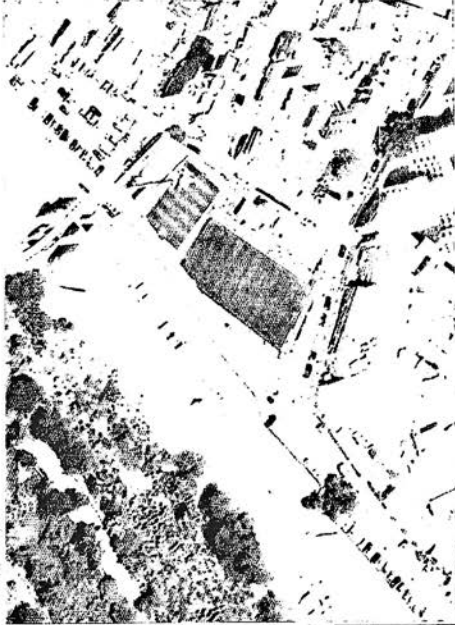

## كارت وصف إعادة تخصيص

٣١

كارت وصف إعادة تخصيص

الطيران : شارع الورشة بجوار حديقة الأزهر  
 المنطقة الظاهر للأرض : محافظة القاهرة  
 نوع التملك : مساحة التملك سورات  
 المساحة الكلية : ٢٠٩٥٠,٥

العرض من استغناء بالمشروع	المساحة (م <sup>2</sup> )	الاستخدام الحالي	رقم المربع / المساحة المتكاتب إعادة تخصيصها
إنشاء محطة حديقة الأزهر لتمرر الخط النحاس	٢٠٩٥٠,٥	مساحة التملك	٢٠٩٥٠,٥

نقط	الإحداثيات	
	E	N
1	31° 15' 52.802"	30° 2' 36.405"
2	31° 15' 53.687"	30° 2' 35.869"
3	31° 15' 52.664"	30° 2' 34.933"
4	31° 15' 52.252"	30° 2' 35.262"
5	31° 15' 52.398"	30° 2' 35.402"
6	31° 15' 52.107"	30° 2' 35.602"



## كارت وصف إعادة تخصيص

٣٣٢

كارت وصف إعادة تخصيص

العنوان : حديقة الأحرار  
 المنطقة الظاهر للأرض : وزارة الثقافة  
 نوع المخطط : أرض عشوائية  
 المساحة التقريبية : ٢,١٥٥ م<sup>٢</sup>

الرقم من استقامتها بالمشروع	المساحة (م <sup>2</sup> )	الاستخدام الحالي	رقم المربع / المساحة المطالب إعادة تخصيصها
إتجاه منشأ تقوية لمشروع ممر العطف السادس	٢,١٥٥	أرض عشوائية	٢,١٥٥

تسلسل	الإحداثيات	
	E	N
1	31° 15' 44.354"	30° 2' 13.201"
2	31° 15' 44.835"	30° 2' 12.293"
3	31° 15' 44.161"	30° 2' 11.908"
4	31° 15' 43.708"	30° 2' 12.976"

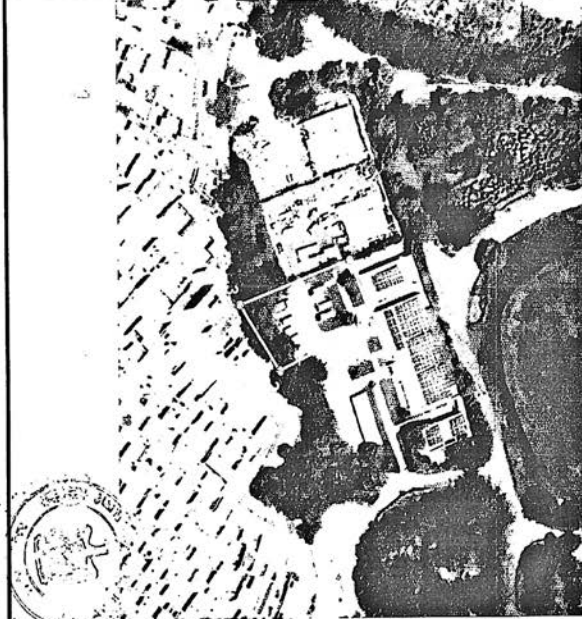

كارت وصف إعادة تخصيص

٣٣٣

كارت وصف إعادة تخصيص

القران : صلاح سالم  
 المهنة : الظاهر للارض : محافظة القاهرة  
 نوع المبنى : ارض قضاء  
 المساحة التقديرية : ٢٠٩٩٦ م<sup>٢</sup>

العرض من استغلالها بالمشروع	المساحة (م <sup>2</sup> )	الاستخدام الحالي	رقم المربع / المساحة المطلوب إعادة تخصيصها
إتشاء مبنى تهيوية لمشروع عترة القطر السادس	٢٠٩٩٦	ارض قضاء	٢٠٩٩٦

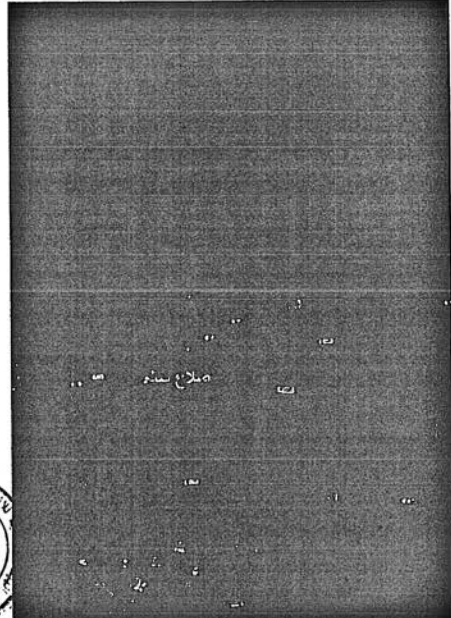

نقطه	الإحداثيات	
	E	N
1	31° 15' 59.128"	30° 1' 58.485"
2	31° 15' 59.917"	30° 1' 58.519"
3	31° 16' 0.028"	30° 1' 56.993"
4	31° 15' 59.239"	30° 1' 56.960"

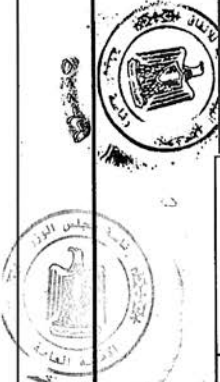

330  
2

كارت وصف إعادة تخصيص

٣٤  
٤٤

كارت وصف إعادة تخصيص

العنوان : الخلية - شارع صلاح سالم  
المحلة: القاهرة - محافظة القاهرة  
نوع المنشأ : أرض قضاء  
المساحة التقريبية : ٢,٢٨٢,٥

رقم المربع / المساحة المطلوب إعادة تخصيصها	الاستخدام الحالي	المساحة (م <sup>2</sup> )	الغرض من استخدامها بالمشروع
٢,٢٨٢,٥	أرض قضاء	٢,٢٨٢,٥	إنشاء مبنى تجوية للمشروع مرور الخط السادس

تسلسل	الإحداثيات	
	E	N
1	31° 15' 46.583"	30° 1' 36.200"
2	31° 15' 46.894"	30° 1' 36.047"
3	31° 15' 46.131"	30° 1' 35.004"
4	31° 15' 45.953"	30° 1' 35.073"

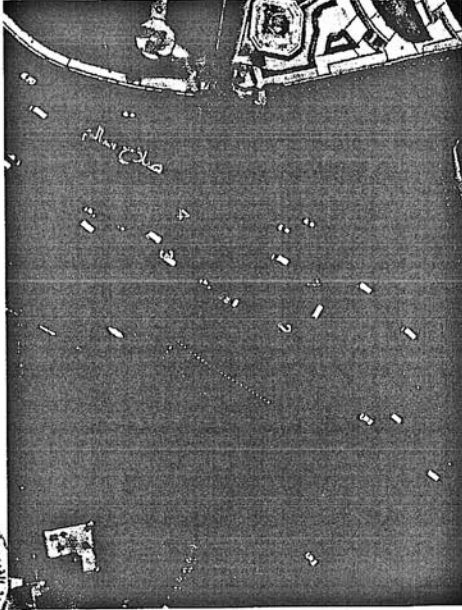

23



٧٣

3302

## كارت وصف إعادة تخصيص

٣١٥

كارت وصف إعادة تخصيص

العنوان : تقطع طريق صلاح سالم مع شارع حمدي النورين  
 المالك الظاهر للأرض : محافظة القاهرة  
 نوع المنفعة : أرض قضاء  
 المساحة التقديرية : ٢٣٤.٤

العرض من استغلالها بالمشروع	المساحة (م <sup>2</sup> )	الاستخدام الحالي	رقم المربع / المساحة المطلوب إعادة تخصيصها
إتقاء منشأ تهورية لمشروع مطرو القطع السادس	٢٣٤.٤	أرض قضاء	٢٣٤.٤

نقط	الإحداثيات	
	E	N
1	31° 15' 5.671"	30° 1' 6.543"
2	31° 15' 5.794"	30° 1' 6.221"
3	31° 15' 4.649"	30° 1' 5.961"
4	31° 15' 4.533"	30° 1' 6.284"

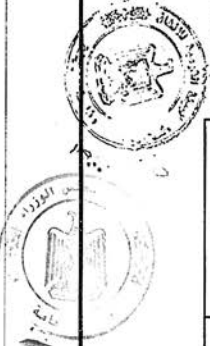

عز

٣٣٥٢

## كارت وصف إعادة تخصيص

٧٦

كارت وصف إعادة تخصيص			
القطران : الإناجية - شارع عين السيرة			
المملكة الطاهر الأخرى : محافظة القادريه			
نوع الممتلكات : أرض خصاء ومكاتب			
المساحة التقريبية : ٢٠٢٩٩٢ م <sup>٢</sup>			
الغرض من استخدامها بالمشروع	المساحة (م <sup>2</sup> )	الاستخدام الحالي	رقم المربع / المساحة المطلوب إعادة تخصيصها
إنشاء محطة بحرية لليون المشروع مركز الخط الساحلي	٢٠٢٩٩٢ م <sup>٢</sup>	أرض خصاء ومكاتب	٢٠٢٩٩٢ م <sup>٢</sup>

تتمة	الإحداثيات	
	E	N
1	31° 15' 7.315"	30° 0' 53.452"
2	31° 15' 7.959"	30° 0' 53.777"
3	31° 15' 10.769"	30° 0' 49.564"
4	31° 15' 10.125"	30° 0' 49.239"

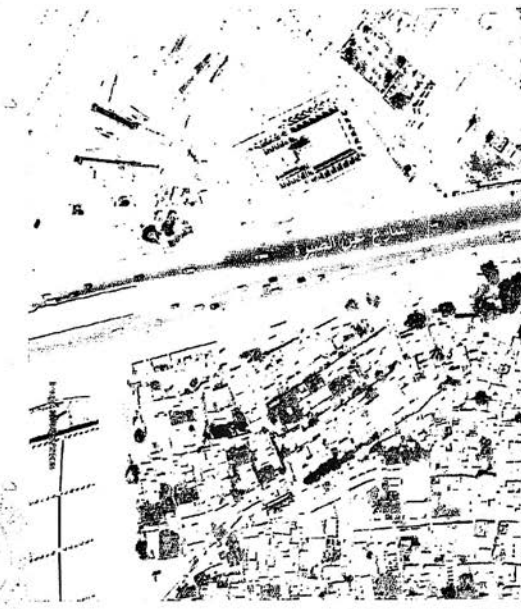
6  
330  
2

## كارت وصف إعادة تخصيص

٣٧

كارت وصف

العنوان : الخليفة - جوار كبرى، سفك المحصرة  
 الملكة الطاهر الأرض : محافظة القاهرة  
 نوع الملكة : أرض قضاء  
 المساحة التأسيسية : ٢,١٤٥  
 المساحة التأسيسية : ٢,١٤٥

العرض من استحداثها بالمشروع	المساحة (م <sup>2</sup> )	الاستخدام الحالي	الاستخدام المقترح	رقم المربع / المساحة المطلوب إعادة تخصيصها
إتناء مشا تهورية لمشروع عبور النقطه السادس	٢,١٤٥	أرض قضاء		٢,١٤٥

نقطه	الإحداثيات	
	E	N
1	31° 15' 30.011"	30° 0' 30.326"
2	31° 15' 30.162"	30° 0' 30.943"
3	31° 15' 30.370"	30° 0' 30.903"
4	31° 15' 30.536"	30° 0' 30.720"
5	31° 15' 31.621"	30° 0' 30.485"
6	31° 15' 31.491"	30° 0' 30.027"

## كارت وصف إعادة تخصيص

٣٧



العرض من استغلالها بالمشروع	المساحة (22)	الاستخدام الحالي	رقم المربع / المساحة المطالبة إعادة تخصيصها
إتمام محطة المركز الرئيسي وجراء الطر والتغطية	٢٠١١٠٠	أرض مقام عليها مسجد	٢٠١١٠٠

كارت وصف إعادة تخصيص  
العنوان : تجوار المركز الرئيسي  
المالكه الظاهر للأرض : وزارة الأوقاف  
نوع المقتن : أرض مقام عليها مسجد المسماة  
المساحة التقريبية : ٢٠١١٠٠

نقطة	الإحداثيات	
	E	N
1	31° 16' 13.694"	29° 58' 22.356"
2	31° 16' 14.392"	29° 58' 22.095"
3	31° 16' 13.637"	29° 58' 20.455"
4	31° 16' 12.955"	29° 58' 20.687"



ش

٣٣٥٢

كارت وصف إعادة تخصيص

٣١٩

كارت وصف إعادة تخصيص

العنوان : المادى - شارع 250  
 الحالة الظاهر للأرض : محافظة القاهرة  
 نوع التملك : أرض فضاء  
 المساحة الترابية : ٢٠ ١٨٤٨

القرض من استغلالها بالمشروع	المساحة (م <sup>2</sup> )	الاستخدام الحالي	أرض فضاء	رقم الترخيص / المساحة المطوب إعادة تخصيصها
إتشاء مطا تورية لمنرو الخط المائس	٢٠ ١٨٤٨			٢٠ ١٨٤٨

نقاط	الإحداثيات	
	E	N
1	31° 16' 8.794"	29° 58' 6.574"
2	31° 16' 10.518"	29° 58' 6.585"
3	31° 16' 10.529"	29° 58' 5.286"
4	31° 16' 8.805"	29° 58' 5.275"



28



33  
33  
33  
33

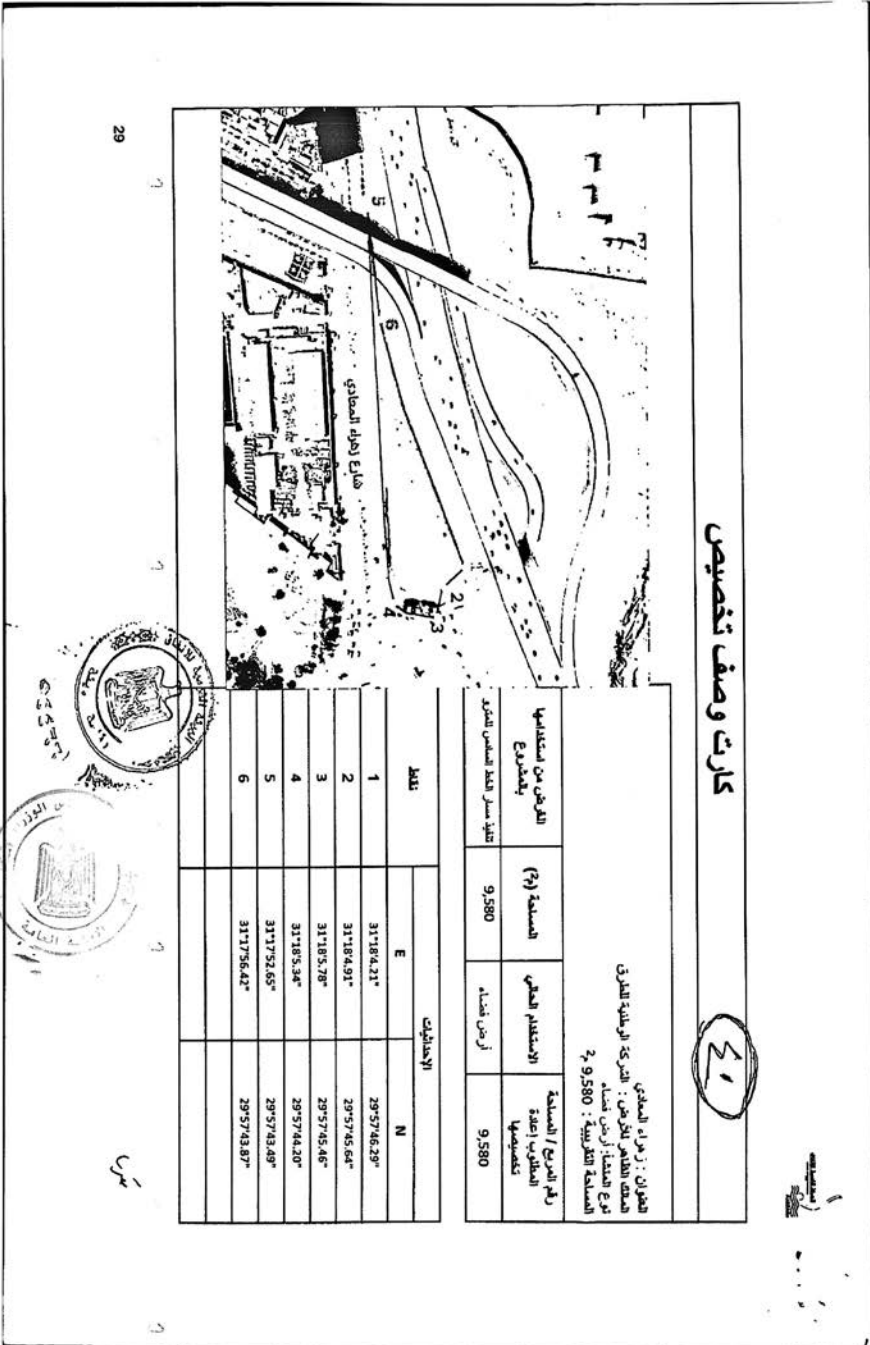

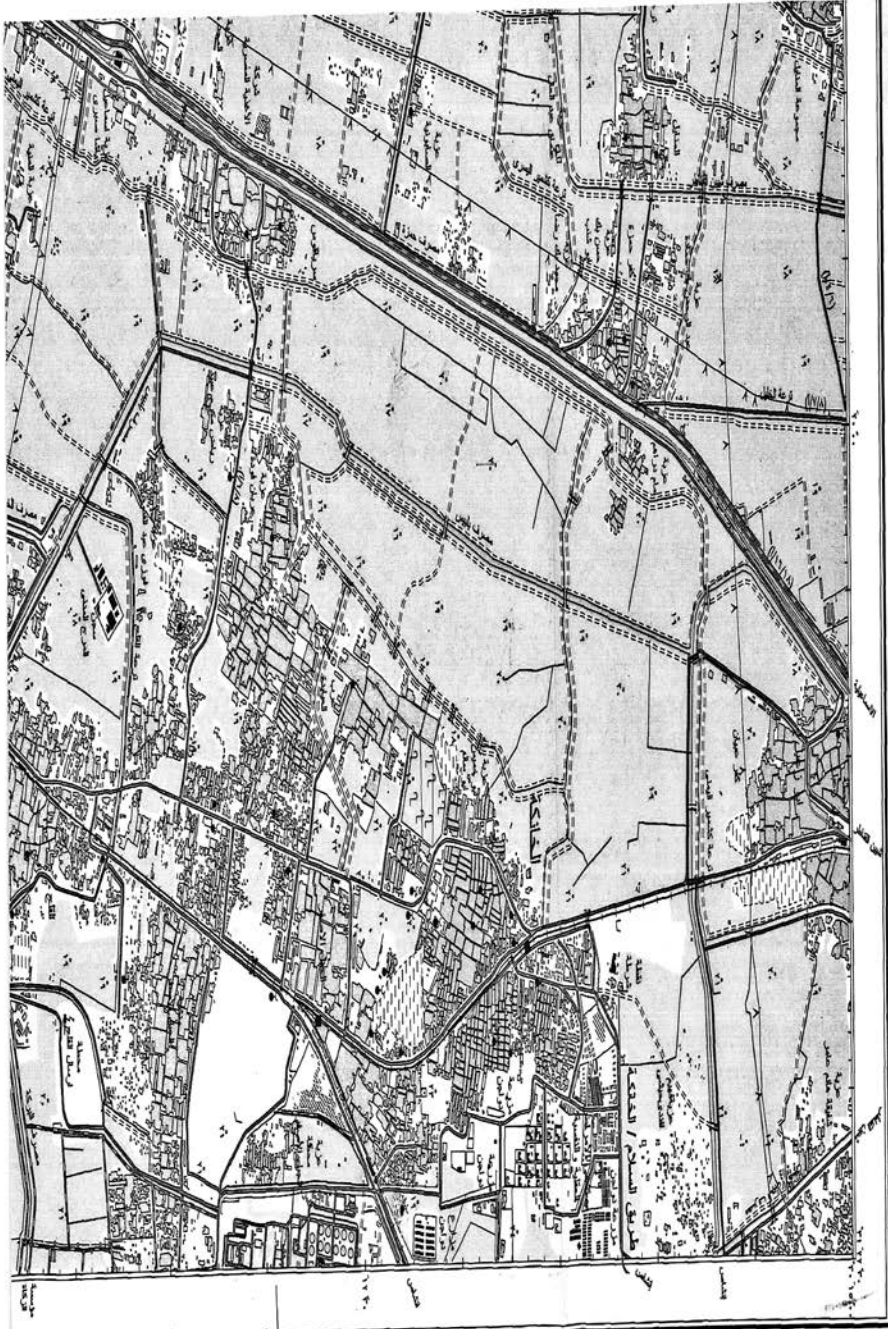

الخريطة

جمهورية مصر العربية

٢٠٢٥









شرق الدقه

جمهورية مصر العربية

١٠٢







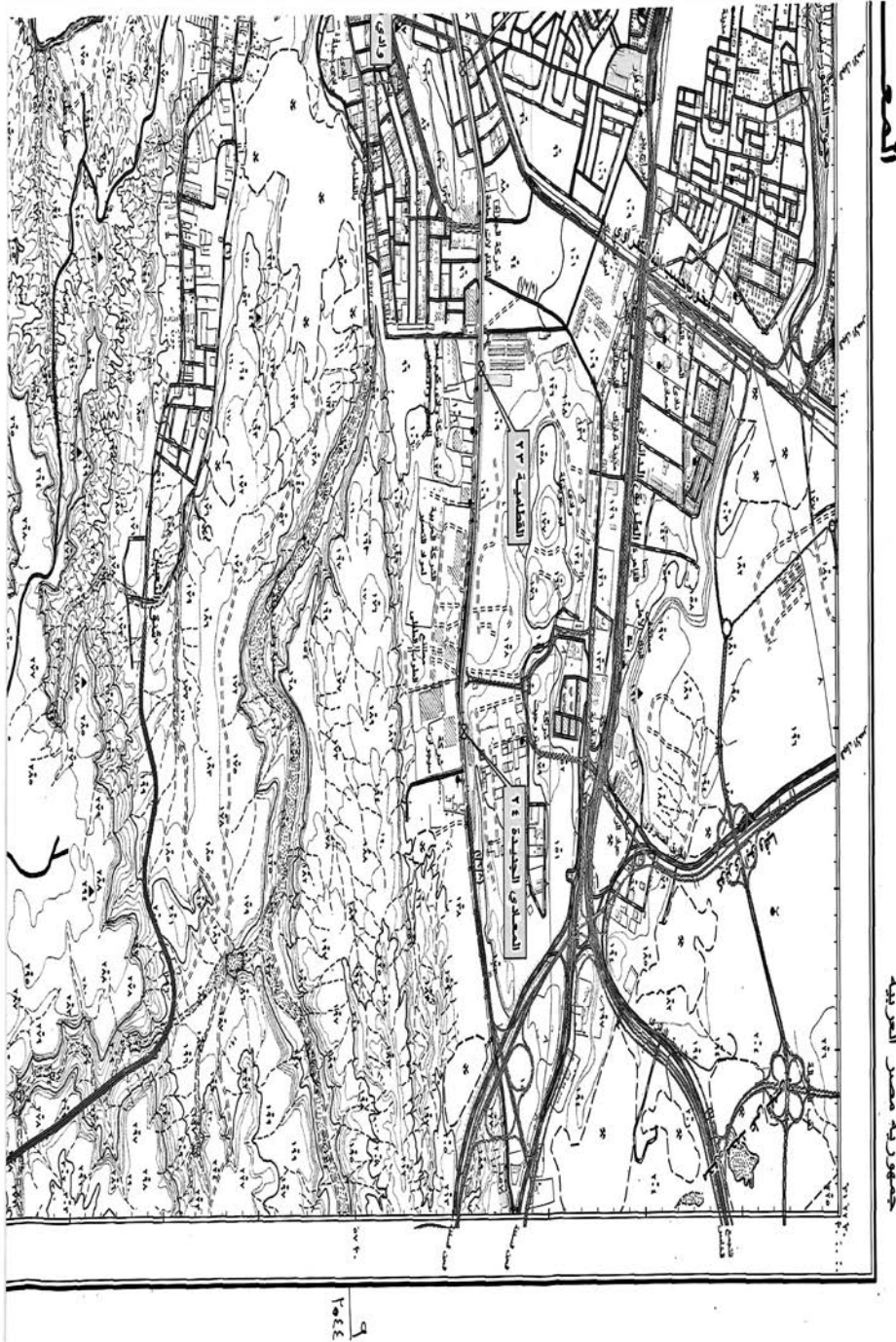





مخطط تقسيم المناطق  
مخطط تقسيم المناطق  
مخطط تقسيم المناطق  
مخطط تقسيم المناطق

مخطط تقسيم المناطق  
مخطط تقسيم المناطق  
مخطط تقسيم المناطق  
مخطط تقسيم المناطق  
NH 36 E 603

١٠٨



## قرار رئيس مجلس الوزراء

رقم ٣٧٣٢ لسنة ٢٠٢٥

### رئيس مجلس الوزراء

بعد الاطلاع على الدستور ؛

وعلى قانون الموارد المائية والرى الصادر بالقانون رقم ١٤٧ لسنة ٢٠٢١ ؛

وعلى قرار رئيس مجلس الوزراء رقم ٩٩٠ لسنة ٢٠٢٣ بشأن اللجنة التنسيقية

الدائمة للترخيص بممارسة الأنشطة ببحيرة ناصر وشواطئها ومنافعها ؛

وعلى ما عرضه وزير الموارد المائية والرى ؛

**قرر:**

**( المادة الأولى )**

يُستبدل بنص المادة الثانية من قرار رئيس مجلس الوزراء رقم ٩٩٠ لسنة ٢٠٢٣

المشار إليه النص الآتى :

« تنعقد اللجنة بدعوة من رئيسها كلما دعت الحاجة إلى ذلك ، وبحد أدنى مرة

كل ثلاثة أشهر على الأقل وتصدر توصياتها بموافقة أغلبية أعضائها ، وعند التساوى

يرجح الجانب الذى منه الرئيس .

وللجنة أن تدعو لحضور جلساتها من ترى ضرورة حضوره من ممثلى الوزارات

والجهات المعنية أو من ذوى الخبرة دون أن يكون لهم صوت معدود .

ويجوز فى أحوال الضرورة التى يقدرها رئيس اللجنة عقد اجتماع اللجنة باستخدام

إحدى وسائل الاتصال البصرية أو السمعية المؤمّنة» .

**( المادة الثانية )**

يُنشر هذا القرار فى الجريدة الرسمية ، وعلى الجهات المختصة تنفيذه .

صدر برئاسة مجلس الوزراء فى ٢١ ربيع الآخر سنة ١٤٤٧ هـ

( الموافق ١٣ أكتوبر سنة ٢٠٢٥ م ) .

رئيس مجلس الوزراء

**دكتور/ مصطفى كمال مدبولى**



المطابـق بـاب الأـميرـية  
صـورة الكـرونيـة لإعـطـاء عـند التـداول

## قرار مجلس الوزراء

رقم ٦٨ لسنة ٢٠٢٥

### مجلس الوزراء

بعد الاطلاع على الدستور ؛

وعلى القانون رقم ٢٦ لسنة ١٩٧٥ بشأن الجنسية المصرية ؛

وبناءً على ما عرضه وزير الداخلية ؛

وبعد موافقة مجلس الوزراء ؛

### قرر:

#### ( المادة الأولى )

ووفق على إسقاط الجنسية المصرية عن السيد / إبراهيم عونى إبراهيم  
عبد المنعم - من مواليد القليوبية بتاريخ ١٣ / ٨ / ١٩٩٩ ، وذلك لالتحاقه بالخدمة  
العسكرية بدولة أجنبية دون الحصول على ترخيص سابق .

#### ( المادة الثانية )

يُنشر هذا القرار فى الجريدة الرسمية .

صدر برئاسة مجلس الوزراء فى ٢١ ربيع الآخر سنة ١٤٤٧ هـ

( الموافق ١٣ أكتوبر سنة ٢٠٢٥ م ) .

رئيس مجلس الوزراء

دكتور/ مصطفى كمال مدبولى



## قرار مجلس الوزراء

رقم ٦٩ لسنة ٢٠٢٥

### مجلس الوزراء

بعد الاطلاع على الدستور ؛

وعلى القانون رقم ٢٦ لسنة ١٩٧٥ بشأن الجنسية المصرية ؛

وبناءً على ما عرضه وزير الداخلية ؛

وبعد موافقة مجلس الوزراء ؛

### قرر:

#### ( المادة الأولى )

ووفق على إسقاط الجنسية المصرية عن السيد / كارلوس لوسى وليم لوسى - من مواليد سوهاج بتاريخ ١ / ١٠ / ١٩٩٩ ، وذلك لالتحاقه بالخدمة العسكرية بدولة أجنبية دون الحصول على ترخيص سابق .

#### ( المادة الثانية )

يُنشر هذا القرار فى الجريدة الرسمية .

صدر برئاسة مجلس الوزراء فى ٢٧ ربيع الآخر سنة ١٤٤٧ هـ

( الموافق ١٩ أكتوبر سنة ٢٠٢٥ م ) .

رئيس مجلس الوزراء

دكتور/ مصطفى كمال مدبولي



## رئاسة مجلس الوزراء هيئة مستشارى مجلس الوزراء

### استدراك

نشر فى الجريدة الرسمية بالعدد ٥٠ مكرر (ب) الصادر بتاريخ ١٧/١٢/١٧ - ٢٠١٧ القانون رقم ٢١٣ لسنة ٢٠١٧ بإصدار قانون المنظمات النقابية العمالية وحماية حق التنظيم النقابى ، وقد تبين وجود خطأ مادى فى البند (ج) من المادة (١) من القانون المشار إليه ، وتصويبه على النحو الآتى :

#### مادة (١) :

(ج) المنظمة النقابية العمالية :

كل تجمع نقابى عمالى سبق اكتسابه الشخصية الاعتبارية وتشكيله وفقاً للقانون ، واحتفظ بتلك الشخصية على النحو الوارد بالمادة الثانية من مواد الإصدار ، أو يتم تأسيسه واكتسابه الشخصية الاعتبارية وفقاً لأحكام هذا القانون.

(خطأ)

### والصواب

#### مادة (١) :

(ج) المنظمة النقابية العمالية :

كل تجمع نقابى عمالى سبق اكتسابه الشخصية الاعتبارية وتشكيله وفقاً للقانون ، واحتفظ بتلك الشخصية على النحو الوارد بالمادة الثالثة من مواد الإصدار ، أو يتم تأسيسه واكتسابه الشخصية الاعتبارية وفقاً لأحكام هذا القانون.

لذا لزم التنويه .

طبعت بالهيئة العامة لشئون المطابع الأميرية

رئيس مجلس الإدارة

محاسب / أشرف إمام عبد السلام

رقم الإيداع بدار الكتب ٦٥ لسنة ٢٠٢٥

٥٠٩ - ٢٠٢٥/١٠/٢٣ - ٢٠٢٥/٢٥٣٥٥

