

جمهورية مصر العربية



رَأْسُ السَّنَةِ الْجُمْهُورِيَّةِ

الجريدة الرسمية

الثمن ١٥ جنيهاً

السنة السابعة والستون	الصادر في ٢٤ جمادى الآخرة سنة ١٤٤٦ هـ الموافق (٢٦ ديسمبر سنة ٢٠٢٤ م)	العدد ٥٢
--------------------------	---	-------------

محتويات العدد :

رقم الصفحة

قرارات رئيس مجلس الوزراء

٣	قرار رقم ٣٥١١ لسنة ٢٠٢٤
٥	قرار رقم ٣٥١٢ لسنة ٢٠٢٤
٧	قرار رقم ٣٥١٣ لسنة ٢٠٢٤
٩	قرار رقم ٣٥١٤ لسنة ٢٠٢٤
١١	قرار رقم ٣٥١٥ لسنة ٢٠٢٤
١٣	قرار رقم ٣٥١٦ لسنة ٢٠٢٤
١٦	قرار رقم ٣٥١٧ لسنة ٢٠٢٤
١٨	قرار رقم ٣٩٨٢ لسنة ٢٠٢٤
٣٢	قرار رقم ٣٩٨٣ لسنة ٢٠٢٤
٦٩	قرار رقم ٣٩٨٥ لسنة ٢٠٢٤
٨٠	قرار رقم ٣٩٨٦ لسنة ٢٠٢٤
٩١	قرار رقم ٣٩٨٧ لسنة ٢٠٢٤
١١٨	قرار رقم ٤٢٥٤ لسنة ٢٠٢٤

قرار رئيس مجلس الوزراء

رقم ٣٥١١ لسنة ٢٠٢٤

رئيس مجلس الوزراء

بعد الاطلاع على الدستور ؛

وعلى قانون نظام الإدارة المحلية الصادر بالقانون رقم ٤٣ لسنة ١٩٧٩
وتعديلاته ؛

وعلى المرسوم بقانون رقم ١١٦ لسنة ٢٠١١ بحل المجالس الشعبية المحلية ؛
وعلى طلب محافظ الوادى الجديد ؛
وعلى ما عرضته وزيرة التنمية المحلية ؛

قرر:

(المادة الأولى)

تُخصص قطعة أرض من أملاك الدولة الخاصة بمساحة ٢٥٠٤٢٠ م^٢ كائنة بتبة عين
قيش بشارع الثورة الخضراء بمدينة موط التابعة للوحدة المحلية لمركز ومدينة الداخلة
بمحافظة الوادى الجديد ، وفقاً للوحة وجدول الإحداثيات المرفقين ، بالمجان لصالح
وزارة الشباب والرياضة لإقامة مدينة شبابية .

(المادة الثانية)

يُنشر هذا القرار فى الجريدة الرسمية ، وعلى الجهات المختصة تنفيذه .

صدر برئاسة مجلس الوزراء فى ١٧ ربيع الآخر سنة ١٤٤٦ هـ

(الموافق ٢٠ أكتوبر سنة ٢٠٢٤ م) .

رئيس مجلس الوزراء

دكتور/ مصطفى كمال مدبولي

٢٠١١
 ٢٠١١

مدير التخطيط العمراني بمركز الناطقة	مدير الادارة الهندسية بمركز الناطقة	مدير حماية املاك الدولة بالمركز	مهندس كمال الدين امام ومدينة الناطقة
--	--	------------------------------------	--

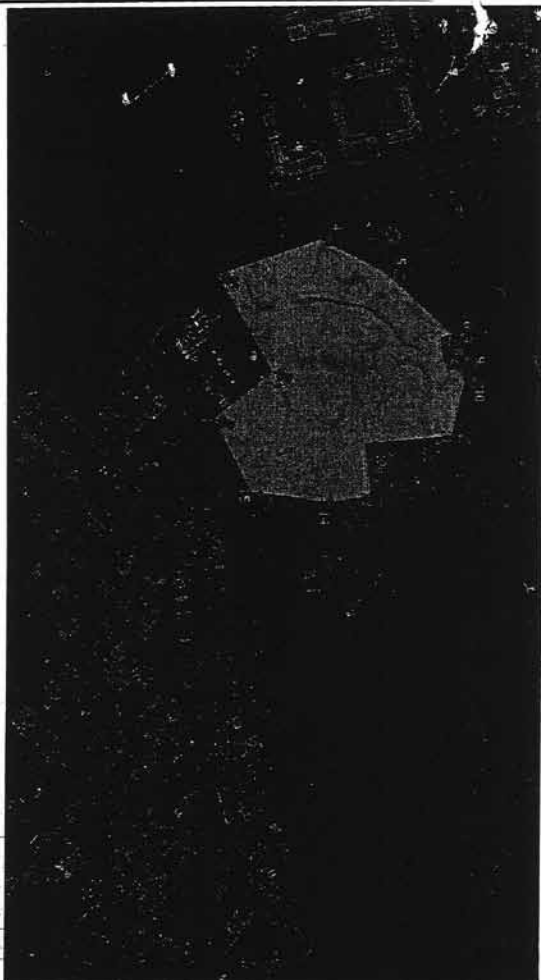



الرقم	ملاحظات	شروطات
1A-0A-1A1A2	⊙	10-3-11,0A
1A-0A-1A1A3	⊙	10-3-12,0A
1A-0A-1A1A4	⊙	10-3-13,0A
1A-0A-1A1A5	⊙	10-3-14,0A
1A-0A-1A1A6	⊙	10-3-15,0A
1A-0A-1A1A7	⊙	10-3-16,0A
1A-0A-1A1A8	⊙	10-3-17,0A
1A-0A-1A1A9	⊙	10-3-18,0A
1A-0A-1A1A10	⊙	10-3-19,0A
1A-0A-1A1A11	⊙	10-3-20,0A
1A-0A-1A1A12	⊙	10-3-21,0A
1A-0A-1A1A13	⊙	10-3-22,0A
1A-0A-1A1A14	⊙	10-3-23,0A
1A-0A-1A1A15	⊙	10-3-24,0A
1A-0A-1A1A16	⊙	10-3-25,0A
1A-0A-1A1A17	⊙	10-3-26,0A
1A-0A-1A1A18	⊙	10-3-27,0A
1A-0A-1A1A19	⊙	10-3-28,0A
1A-0A-1A1A20	⊙	10-3-29,0A
1A-0A-1A1A21	⊙	10-3-30,0A
1A-0A-1A1A22	⊙	10-3-31,0A
1A-0A-1A1A23	⊙	10-3-32,0A
1A-0A-1A1A24	⊙	10-3-33,0A
1A-0A-1A1A25	⊙	10-3-34,0A
1A-0A-1A1A26	⊙	10-3-35,0A
1A-0A-1A1A27	⊙	10-3-36,0A
1A-0A-1A1A28	⊙	10-3-37,0A
1A-0A-1A1A29	⊙	10-3-38,0A
1A-0A-1A1A30	⊙	10-3-39,0A
1A-0A-1A1A31	⊙	10-3-40,0A
1A-0A-1A1A32	⊙	10-3-41,0A
1A-0A-1A1A33	⊙	10-3-42,0A
1A-0A-1A1A34	⊙	10-3-43,0A
1A-0A-1A1A35	⊙	10-3-44,0A
1A-0A-1A1A36	⊙	10-3-45,0A
1A-0A-1A1A37	⊙	10-3-46,0A
1A-0A-1A1A38	⊙	10-3-47,0A
1A-0A-1A1A39	⊙	10-3-48,0A
1A-0A-1A1A40	⊙	10-3-49,0A
1A-0A-1A1A41	⊙	10-3-50,0A
1A-0A-1A1A42	⊙	10-3-51,0A
1A-0A-1A1A43	⊙	10-3-52,0A
1A-0A-1A1A44	⊙	10-3-53,0A
1A-0A-1A1A45	⊙	10-3-54,0A
1A-0A-1A1A46	⊙	10-3-55,0A
1A-0A-1A1A47	⊙	10-3-56,0A
1A-0A-1A1A48	⊙	10-3-57,0A
1A-0A-1A1A49	⊙	10-3-58,0A
1A-0A-1A1A50	⊙	10-3-59,0A
1A-0A-1A1A51	⊙	10-3-60,0A
1A-0A-1A1A52	⊙	10-3-61,0A
1A-0A-1A1A53	⊙	10-3-62,0A
1A-0A-1A1A54	⊙	10-3-63,0A
1A-0A-1A1A55	⊙	10-3-64,0A
1A-0A-1A1A56	⊙	10-3-65,0A
1A-0A-1A1A57	⊙	10-3-66,0A
1A-0A-1A1A58	⊙	10-3-67,0A
1A-0A-1A1A59	⊙	10-3-68,0A
1A-0A-1A1A60	⊙	10-3-69,0A
1A-0A-1A1A61	⊙	10-3-70,0A
1A-0A-1A1A62	⊙	10-3-71,0A
1A-0A-1A1A63	⊙	10-3-72,0A
1A-0A-1A1A64	⊙	10-3-73,0A
1A-0A-1A1A65	⊙	10-3-74,0A
1A-0A-1A1A66	⊙	10-3-75,0A
1A-0A-1A1A67	⊙	10-3-76,0A
1A-0A-1A1A68	⊙	10-3-77,0A
1A-0A-1A1A69	⊙	10-3-78,0A
1A-0A-1A1A70	⊙	10-3-79,0A
1A-0A-1A1A71	⊙	10-3-80,0A
1A-0A-1A1A72	⊙	10-3-81,0A
1A-0A-1A1A73	⊙	10-3-82,0A
1A-0A-1A1A74	⊙	10-3-83,0A
1A-0A-1A1A75	⊙	10-3-84,0A
1A-0A-1A1A76	⊙	10-3-85,0A
1A-0A-1A1A77	⊙	10-3-86,0A
1A-0A-1A1A78	⊙	10-3-87,0A
1A-0A-1A1A79	⊙	10-3-88,0A
1A-0A-1A1A80	⊙	10-3-89,0A
1A-0A-1A1A81	⊙	10-3-90,0A
1A-0A-1A1A82	⊙	10-3-91,0A
1A-0A-1A1A83	⊙	10-3-92,0A
1A-0A-1A1A84	⊙	10-3-93,0A
1A-0A-1A1A85	⊙	10-3-94,0A
1A-0A-1A1A86	⊙	10-3-95,0A
1A-0A-1A1A87	⊙	10-3-96,0A
1A-0A-1A1A88	⊙	10-3-97,0A
1A-0A-1A1A89	⊙	10-3-98,0A
1A-0A-1A1A90	⊙	10-3-99,0A
1A-0A-1A1A91	⊙	10-3-100,0A

موافق عليها ويطلب الامانة العامة لوزارة الداخلية رقم (١٤٤٥٩٠٠) بتاريخ ٢٠٢٤/١١/١٠

قرار رئيس مجلس الوزراء

رقم ٣٥١٢ لسنة ٢٠٢٤

رئيس مجلس الوزراء

بعد الاطلاع على الدستور ؛

وعلى قانون نظام الإدارة المحلية الصادر بالقانون رقم ٤٣ لسنة ١٩٧٩
وتعديلاته ؛

وعلى المرسوم بقانون رقم ١١٦ لسنة ٢٠١١ بحل المجالس الشعبية المحلية ؛
وعلى طلب محافظ المنيا ؛

وعلى ما عرضته وزيرة التنمية المحلية ؛

قرر:

(المادة الأولى)

تُخصص قطعة أرض من أملاك الدولة الخاصة بمساحة ١٠٠م^٢ ضمن حوض
الطبيبة بعزبة محمد كيلانى الشرقى زمام قرية عبد اللاه ناحية قرية بنى غنى التابعة
للوحدة المحلية لمركز ومدينة سمالوط بمحافظة المنيا ، وفقاً للوحة وجدول الإحداثيات
المرفقين ، بالمجان ، لصالح منطقة بريد المنيا لإقامة مكتب بريد .

(المادة الثانية)

يُنشر هذا القرار فى الجريدة الرسمية ، وعلى الجهات المختصة تنفيذه .

صدر برئاسة مجلس الوزراء فى ١٧ ربيع الآخر سنة ١٤٤٦ هـ

(الموافق ٢٠ أكتوبر سنة ٢٠٢٤ م) .

رئيس مجلس الوزراء

دكتور/ مصطفى كمال مدبولى

وكيل أول وزارة
لواء الحج / ناصر عبدالصالح
السكوكين العام
٢٠١٣



٥٣٥٩

مدير عام جهاز أمن الدولة
محمد بن محمد
٢٠١٤



عضو الجهاز
أيضا محمد
عليه

٢٠١٤



٢٠١٤

٠ ١ ٤٨٩٧٩ ٧٦

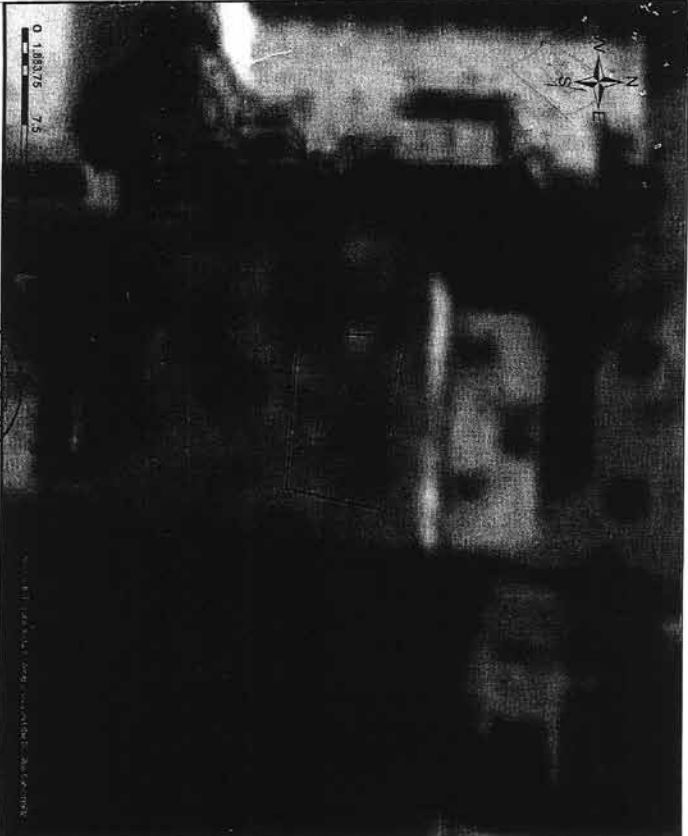

مكتب بريد	العروض من التخصيص
سماطوط	المركز
بني عقي	الوحدة
خارج الجزر العماليق	الجزر العماليق
الوحدة الصغلية	الملكبة
(0.02) 2٢100	المساحة (2٢) (سن - ط - ف)

X	Y
303951.83	281632.63
303951.47	281632.69
303951.42	281632.36
303951.78	281632.31

قرار رئيس مجلس الوزراء

رقم ٣٥١٣ لسنة ٢٠٢٤

رئيس مجلس الوزراء

بعد الاطلاع على الدستور ؛

وعلى قانون نظام الإدارة المحلية الصادر بالقانون رقم ٤٣ لسنة ١٩٧٩
وتعديلاته ؛

وعلى المرسوم بقانون رقم ١١٦ لسنة ٢٠١١ بحل المجالس الشعبية المحلية ؛
وعلى طلب محافظ الدقهلية ؛

وعلى ما عرضته وزيرة التنمية المحلية ؛

قرر:

(المادة الأولى)

تُخصّص قطعة أرض من أملاك الدولة الخاصة بمساحة ٣٨٠٠ م^٢ بمدينة جمصة
بمحافظة الدقهلية ، وفقاً للوحة وجدول الإحداثيات المرفقين ، بالمجان ، لصالح
مصلحة الضرائب العقارية ، لإقامة دار محفوظات وأرشيف مركزى .

(المادة الثانية)

يُنشر هذا القرار فى الجريدة الرسمية ، وعلى الجهات المختصة تنفيذه .

صدر برئاسة مجلس الوزراء فى ١٧ ربيع الآخر سنة ١٤٤٦ هـ

(الموافق ٢٠ أكتوبر سنة ٢٠٢٤ م) .

رئيس مجلس الوزراء

دكتور/ مصطفى كمال مدبولي



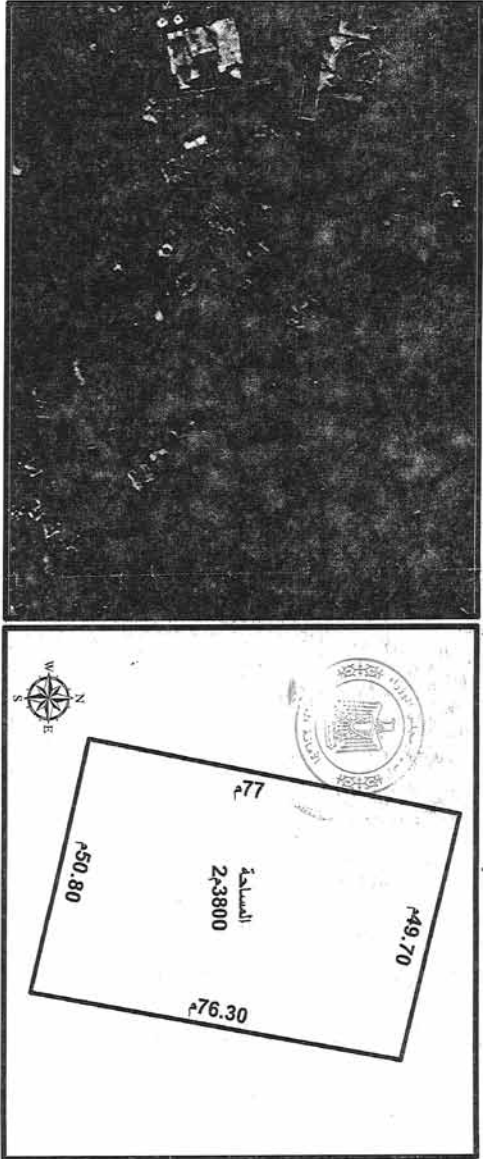

NO	lat	long	المساحة / م ²	المساحة / فدان	البنية	مقاييس الطر الضرائح	رقم القطر	الجهة المخصص لها	الترقيم من التخصيص	البنية
1	31°26'59.142"	31°32'0.248"	3800	0.905	أبنية دولة	مطلق الطر	١٤٢٢٢٢٢٢٨	مصلحة الضرائب العقارية		دار مطابخات و مطبخ مركزي
2	31°26'59.401"	31°31'58.36"								
3	31°26'1.885"	31°31'58.717"								
4	31°26'1.891"	31°32'0.909"								

يقدم
 رئيس الوحدة القطرية للتقنين
 محمد بن عبد الله
 ٢٠١٢

٢٠١٢

مدير
 إدارة الأبحاث
 محمد بن عبد الله
 ٢٠١٢

إدارة الأبحاث
 محمد بن عبد الله
 ٢٠١٢

٢٠١٢

محافظة القاهرة
 الوحدة القطرية لتقنين

قرار رئيس مجلس الوزراء

رقم ٣٥١٤ لسنة ٢٠٢٤

رئيس مجلس الوزراء

بعد الاطلاع على الدستور ؛

وعلى قانون نظام الإدارة المحلية الصادر بالقانون رقم ٤٣ لسنة ١٩٧٩

وتعديلاته ؛

وعلى المرسوم بقانون رقم ١١٦ لسنة ٢٠١١ بحل المجالس الشعبية المحلية ؛

وعلى طلب محافظ الوادى الجديد ؛

وعلى ما عرضته وزيرة التنمية المحلية ؛

قرر:

(المادة الأولى)

تُخصّص قطعة أرض من أملاك الدولة الخاصة بمساحة ٢٥٣٢ م^٢ ضمن حى البستان بمدينة الخارجة بمحافظة الوادى الجديد ، وفقاً للوحة وجدول الإحداثيات المرفقين ، بالمجان ، لصالح مديرية التضامن الاجتماعى بالمحافظة لإقامة دار حضانه نموذجية .

(المادة الثانية)

يُنشر هذا القرار فى الجريدة الرسمية ، وعلى الجهات المختصة تنفيذه .

صدر برئاسة مجلس الوزراء فى ١٧ ربيع الآخر سنة ١٤٤٦ هـ

(الموافق ٢٠ أكتوبر سنة ٢٠٢٤ م) .

رئيس مجلس الوزراء

دكتور/ مصطفى كمال مدبولي

إقامة حفزة نضوية بمنطقة حي البستان

٢٥١٤ - ١١

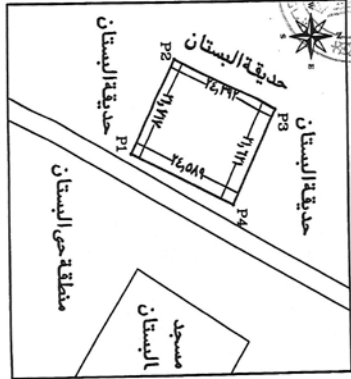
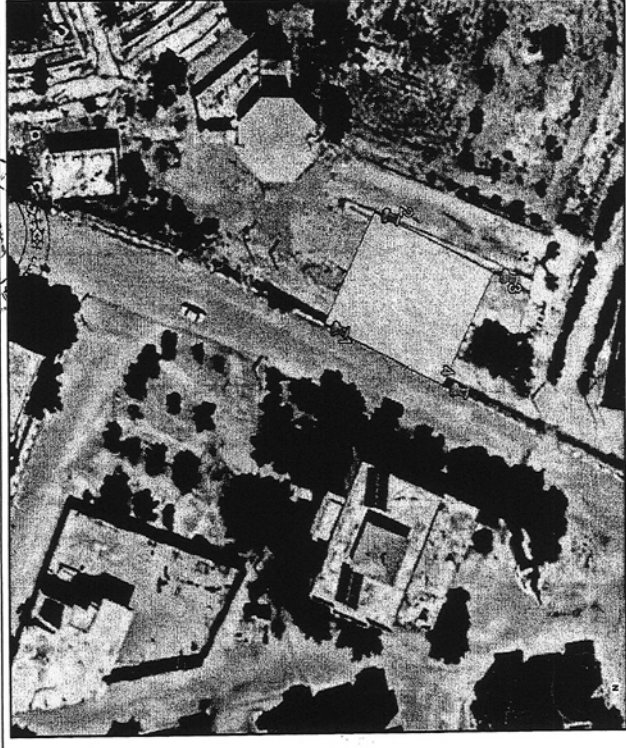

Point	Long.	WGS84 Lat.
P1	30.5398662	25.4388056
P2	30.5398458	25.438142
P3	30.539864	25.4389340
P4	30.539758	25.438256

الطريق من التخصيص	الإقامة حفزة نضوية
المركز	مركز الخارجية
الوحدة	مركز الخارجية - حي البستان
الحيض العمراي	داخل الحوزة العمراي المتعدد
الملكوة	الملكوة
المساحة ^٢	٢٥٣٢
المساحة (بالقطن)	

مدير عام الإدارة الهندسية
عبدالله بن محمد
مدير عام مركز مدينة الخارجية
عبدالله بن محمد

مدير قسم التخطيط
محمد عبد الله

مهندس التخطيط
سارفة محمد عبد الله

٢٥١٤

قرار رئيس مجلس الوزراء

رقم ٣٥١٥ لسنة ٢٠٢٤

رئيس مجلس الوزراء

بعد الاطلاع على الدستور ؛

وعلى قانون نظام الإدارة المحلية الصادر بالقانون رقم ٤٣ لسنة ١٩٧٩

وتعديلاته ؛

وعلى المرسوم بقانون رقم ١١٦ لسنة ٢٠١١ بحل المجالس الشعبية المحلية ؛

وعلى طلب محافظ الوادى الجديد ؛

وعلى ما عرضته وزيرة التنمية المحلية ؛

قرر:

(المادة الأولى)

تُخصّص قطعة أرض من أملاك الدولة الخاصة بمساحة ٦٠٠٠ م^٢ زمام قرية المنيرة التابعة للوحدة المحلية لمركز ومدينة الخارجة بمحافظة الوادى الجديد ، وفقاً للوحة وجدول الإحداثيات المرفقين ، بالمجان ، لصالح مديرية التربية والتعليم بالمحافظة لإقامة مدرسة إعدادية .

(المادة الثانية)

يُنشر هذا القرار فى الجريدة الرسمية ، وعلى الجهات المختصة تنفيذه .

صدر برئاسة مجلس الوزراء فى ١٧ ربيع الآخر سنة ١٤٤٦ هـ

(الموافق ٢٠ أكتوبر سنة ٢٠٢٤ م) .

رئيس مجلس الوزراء

دكتور/ مصطفى كمال مدبولى

١
اقامة مدينة اعدادية بقرية المنيرة

٢٠١٥

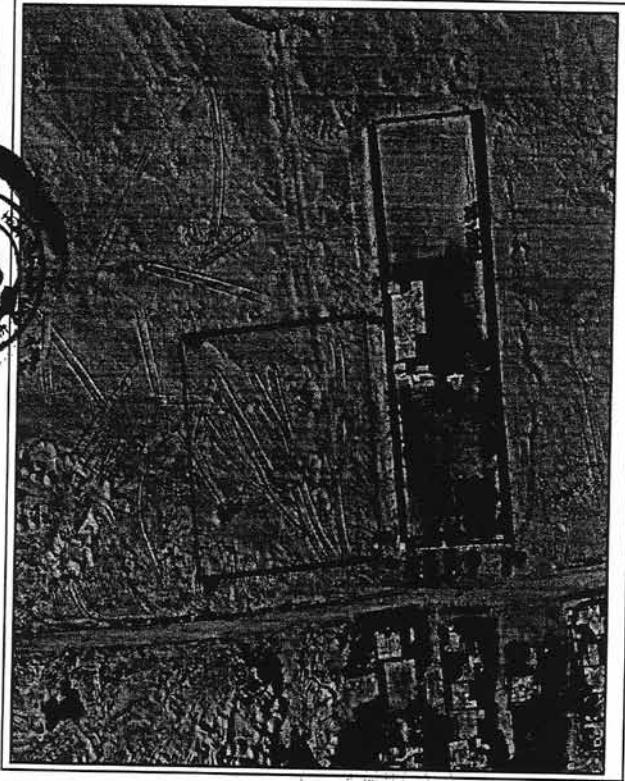

العنوان من الشخصيات	اقامة مدينة اعدادية بقرية المنيرة
المركز	مركز الخارجية
الوحدة	قرية المنيرة
الحي والعمارة	داخل الحي القديم ارض المنيف
الملك	البلدية
المساحة م ^٢	١٠٠٠
المساحة (بالعقد)	١٠٠٠

Point	Long	WGS84	Lat
P1	30.653019		25.612489
P2	30.653861		25.612564
P3	30.653047		25.611933
P4	30.653105		25.611955

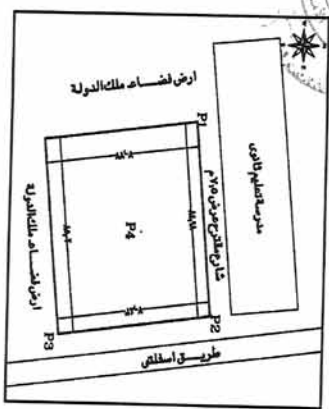

مدير عام الادارة العامة
احمد محمود لعماله

مدير قسم التخطيط
محمد عبد الله

مدير امانة الدولة
مصون عبدالله

مدير التخطيط
سارق محمد عبدالله



قرار رئيس مجلس الوزراء

رقم ٣٥١٦ لسنة ٢٠٢٤

رئيس مجلس الوزراء

بعد الاطلاع على الدستور ؛

وعلى قانون نظام الإدارة المحلية الصادر بالقانون رقم ٤٣ لسنة ١٩٧٩

وتعديلاته ؛

وعلى المرسوم بقانون رقم ١١٦ لسنة ٢٠١١ بحل المجالس الشعبية المحلية ؛

وعلى طلب محافظ البحر الأحمر ؛

وعلى ما عرضته وزيرة التنمية المحلية ؛

قرر:

(المادة الأولى)

تُخصّص قطعة أرض من أملاك الدولة الخاصة بمساحة ١٠٠٠٠ م^٢ زمام قرية أم الحويطات التابعة للوحدة المحلية لمركز ومدينة سفاجا بمحافظة البحر الأحمر ، وفقاً للوحة وجدول الإحداثيات المرفقين ، بالمجان ، لصالح الإدارة المركزية لمنطقة البحر الأحمر الأزهرية ، لإقامة معهد أزهرى .

(المادة الثانية)

يُنشر هذا القرار فى الجريدة الرسمية ، وعلى الجهات المختصة تنفيذه .

صدر برئاسة مجلس الوزراء فى ١٧ ربيع الآخر سنة ١٤٤٦ هـ

(الموافق ٢٠ أكتوبر سنة ٢٠٢٤ م) .

رئيس مجلس الوزراء

دكتور/ مصطفى كمال مدبولى

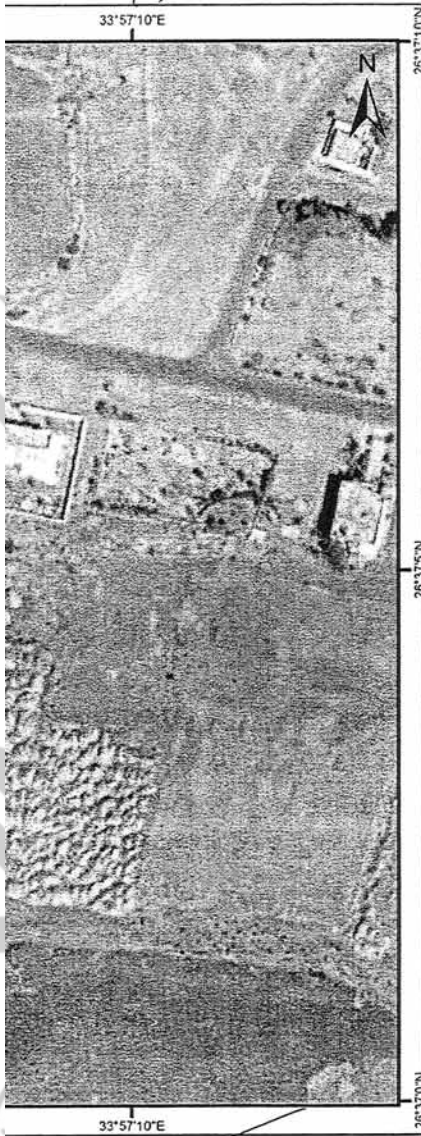

٣٥١٦

محافظة البحر الأحمر
الديوان العام
الإدارة العامة للتخطيط العمراني

معهد أزهرى بمدينة سفاجا

المحافظة	البحر الأحمر
مركز	سفاجا
موقع قطعة الأرض	قرية الحويطات
الغرض من التخصيص	لإقامة معهد أزهرى
المساحة بالمتر	10000م ^٢
المساحة بالفدان	٢.٥ فدان تقريبا
الحيز العمراني	للحيز الحيز العمراني لمدينة سفاجا

WGS1984		
point	X	Y
1	33.952151	26.618552
2	33.951899	26.617447
3	33.951106	26.617579
4	33.951363	26.618683



تم تحديد الموقع بناء على الحدود المذكورة في مذكرات
العرض المقدمة من الوحدة المحلية
تم مطابقة الأبعاد والمساحات من الكروكي
على الطبيعة من قبل الوحدة المحلية

مدير إدارة التخطيط العمراني
التوقيع /
م/شاذلى امين محمود



قرار رئيس مجلس الوزراء

رقم ٣٥١٧ لسنة ٢٠٢٤

رئيس مجلس الوزراء

بعد الاطلاع على الدستور ؛

وعلى قانون نظام الإدارة المحلية الصادر بالقانون رقم ٤٣ لسنة ١٩٧٩

وتعديلاته ؛

وعلى المرسوم بقانون رقم ١١٦ لسنة ٢٠١١ بحل المجالس الشعبية المحلية ؛

وعلى طلب محافظ الدقهلية ؛

وعلى ما عرضته وزيرة التنمية المحلية ؛

قرر:

(المادة الأولى)

تُخصّص قطعة أرض من أملاك الدولة الخاصة (تبرع المواطن/ محمد عبد الغنى محمد حامد) بمساحة ٢١٠٠ م^٢ ضمن حوض جنينة العاصية بجمعية الخازندار الزراعية زمام قرية بهوت التابعة للوحدة المحلية لمركز ومدينة نبروه بمحافظة الدقهلية ، بالمجان ، لصالح مديرية التربية والتعليم بالمحافظة لإقامة مدرسة تعليم أساسى .

(المادة الثانية)

يُنشر هذا القرار فى الجريدة الرسمية ، وعلى الجهات المختصة تنفيذه .

صدر برئاسة مجلس الوزراء فى ١٧ ربيع الآخر سنة ١٤٤٦ هـ

(الموافق ٢٠ أكتوبر سنة ٢٠٢٤ م) .

رئيس مجلس الوزراء

دكتور/ مصطفى كمال مدبولى

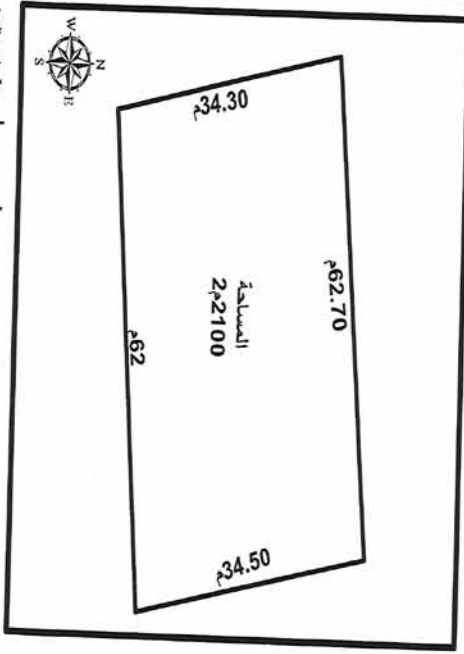

NO	lat	long	المساحة m^2	المساحة / فدان	التقنية	موقعها من الطريق العمومي	رقم القطر	الجهة المخصص لها	الغرض من التخصيص	المركز
1	31°10'18.757"	31°21'53.7"	2100	0.500	تربيع	على جانب الطريق	١٤/٤٥٦٠	مدرسة التربية والتعليم والتفكير	الأمانة العامة لتعليم أساسي	تبريرة
2	31°10'19.057"	31°21'56.027"								
3	31°10'17.988"	31°21'56.385"								
4	31°10'17.898"	31°21'54.076"								

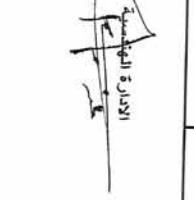

٢٥١ ✓
٢٥١٧

الإدارة العامة
١٢١٢٤٣
سالم بن محمد

٢٥١٧

٢٥١ ✓

محافظة القنفذة
رئاسة مركز ومدينة تبريرة

قرار رئيس مجلس الوزراء

رقم ٣٩٨٢ لسنة ٢٠٢٤

رئيس مجلس الوزراء

بعد الاطلاع على الدستور ؛

وعلى قانون نظام الإدارة المحلية الصادر بالقانون رقم ٤٣ لسنة ١٩٧٩
ولائحته التنفيذية ؛

وعلى القانون رقم ١٠ لسنة ١٩٩٠ بشأن نزع ملكية العقارات للمنفعة العامة
ولائحته التنفيذية ؛

وعلى قرار رئيس الجمهورية رقم ٤٨٨ لسنة ١٩٨٨ بإنشاء الهيئة العامة
للأبنية التعليمية ؛

وعلى قرار رئيس الجمهورية رقم ٣٠٤ لسنة ٢٠٢٤ بتفويض رئيس مجلس الوزراء
فى بعض الاختصاصات ؛

وعلى قرار رئيس مجلس الوزراء رقم ١٦٠ لسنة ١٩٩١ باعتبار مشروعات
الأبنية التعليمية الحكومية من أعمال المنفعة العامة ، المعدل بالقرار رقم ١٩١٢
لسنة ١٩٩١ ؛

وبناءً على ما عرضه وزير التربية والتعليم والتعليم الفنى ؛

قرر:

(المادة الأولى)

يُعتبر من أعمال المنفعة العامة مشروع نزع ملكية العقار الذى تشغله مدرسة
الشهيد محمد الأصيل الابتدائية للبنين ، بالرقم التعريفى (١١٠٢٧٣٩) ، الكائن
بالمملك ص (٢) بشارع نعيم رقم (٤٠٣) والملك ص (٣٠) بشارع رمسيس رقم
(٤٠١) ، مدينة دمياط - محافظة دمياط ، بمساحة مقدارها ٦٠,٣٩٧ م^٢ .

(المادة الثانية)

يُستولى بطريق التنفيذ المباشر على كامل أرض ومباني العقار المشار إليه فى المادة السابقة ، والمبين موقعه ومساحته وحدوده وأسماء ملاكه الظاهرين بالمذكرة الإيضاحية والرسم التخطيطى والخريطة المساحية والكشف المرفقين .

(المادة الثالثة)

يُنشر هذا القرار فى الجريدة الرسمية .

صدر برئاسة مجلس الوزراء فى ١٧ جمادى الأولى سنة ١٤٤٦ هـ

(الموافق ١٩ نوفمبر سنة ٢٠٢٤ م) .

رئيس مجلس الوزراء

دكتور/ مصطفى كمال مدبولى



وزارة التربية والتعليم والتعليم الفنى

مذكرة إيضاحية

للمعرض على السيد الأستاذ الدكتور رئيس مجلس الوزراء

الموضوع :

بشأن نزع ملكية العقار الذى تشغله مدرسة الشهيد محمد الأصيل الابتدائية للبنين بالرقم التعريفى (١١٠٢٧٣٩) بمحافظة دمياط.

العرض :

١- طلبت مديرية التربية والتعليم بمحافظة دمياط بتاريخ ١٩/١٠/٢٠٢٣ اتخاذ إجراءات صفة النفع العام على العقار الذى تشغله مدرسة الشهيد محمد الأصيل الابتدائية للبنين بالرقم التعريفى (١١٠٢٧٣٩) بمحافظة دمياط لصالح العملية التعليمية؛ حيث إنها فى حاجة شديدة إليه؛ نظرا لوجود كثافة طلابية مرتفعة، وعدم إمكانية الاستغناء عنه؛ حيث لا يوجد بديل له .

٢ - المدرسة مؤجرة مغلقة ولا تستخدم فى العملية التعليمية، ومساحتها (٦، ٣٩٧) م^٢، والعبرة بالقياس المساحى على الطبيعة، وهى كائنة فى الملك ص ٢، بشارع نعيم - رقم (٤٠٣)، والملك ص (٣٠)، بشارع رمسيس - رقم (٤٠١) - مدينة دمياط - محافظة دمياط .

٣ - صدر قرار المجلس الشعبى المحلى لمحافظة دمياط بجلسته المنعقدة بتاريخ ٢٠/١/٢٠٠٩ بالموافقة على إقرار صفة النفع العام، لعدد أربع مدارس، منها المدرسة المذكورة.

٤ - صدر قرار رقم (٢/٢٤) لسنة ٢٠٢١ بهدم المدرسة المذكورة حتى سطح الأرض، وتم الطعن على القرار بالدعوى رقم (٣٥٢٣) لسنة (١١) ق؛ لإلغاء القرار الهندسى بإزالة العقار، وما زالت الدعوى متداولة أمام القضاء الإدارى.

٥ - صدر قرار محافظ دمياط رقم (٦٧٣) بتاريخ ٢٢/٨/٢٠٢٢ ، بشأن الاستيلاء المباشر المؤقت لمدة ثلاث سنوات على الأراضى المقام عليها عشر مدارس، وما عليها من مبان، بمحافظة دمياط، منها المدرسة المذكورة، وذلك لحين إنهاء إجراءات نزع الملكية للمنفعة العامة .

٦ - تم سداد التعويض المبدئي، وإيداعه خزانة الجهة القائمة بإجراءات نزع الملكية، وهى مديرية المساحة بدمياط بمبلغ قدره (فقط مليون جنيه لا غير)، بموجب أمر الدفع الإلكتروني رقم (٣٤٠ . ٦٠٠٠٠٠٠٠٠ GP) الصادر بتاريخ ٢٠٢٤/٨/٧

٧ - تبلغ المساحة الإجمالية للعقار الذى تشغله المدرسة المذكورة (٦, ٣٩٧ م^٢) والعبارة بالقياس المساحي على الطبيعة، وحدوده كالتالي :

الحد البحرى : شارع نعيم، بطول (٢١, ٥٠) م.
الحد القبلي : ضمن الملك (٣٠) ، بشوارع رمسيس، بطول (٢١, ٥٠) م.
الحد الشرقى : شارع الدكتور على مشرفة (ترعة الشراوية سابقا)، بطول: (١٨, ٥٠) م.

الحد الغربى : شارع رمسيس، بطول (١٨, ٥٠) م.
والعقار المذكور مملوك للملاك الظاهرين، طبقاً للكشف المرفق.
الرأى :

وحيث إن قرار رئيس مجلس الوزراء رقم ١٦٠ لسنة ١٩٩١ والمعدل بالقرار رقم ١٩١٢ لسنة ١٩٩١ ، والذى نص فى مادته الأولى على أنه :

تعد مشروعات الأبنية التعليمية الحكومية وملحقاتها من أعمال المنفعة العامة فى تطبيق أحكام القانون رقم ١٠ لسنة ١٩٩٠ بشأن نزع ملكية العقارات للمنفعة العامة ونظراً للحاجة الماسة إلى العقار الذى تشغله المدرسة المذكورة حيث إنه يقع فى نطاق جغرافى ذى كثافة سكانية مرتفعة ، لذا فقد ترون سيادتكم التكرم بالنظر والتفضل بالموافقة على استصدار القرار المرفق للأسباب المبينة عليه .
والأمر معروض على سيادتكم لاتخاذ ما ترونه مناسباً .

وزير التربية والتعليم والتعليم الفنى

محمد أحمد عبد اللطيف

كثيف رهو ٢٠٢٤/٣٩٧٢

باسمائه الملايكه الطاهرين المعقل الذي تشيخته مدرسته الشريف محمد الاصيل الابتدائية بتبنيها بالمرمى التعريفى (١٠٢٧٣٩) بمحافظة دمياط والمطهرين نزع ملكيته وتقرير صفته النفع العلم عنه

العدد	عدد		رقم	اسماء الملايكه الطاهرين
	الأدوار	مباني		
<ul style="list-style-type: none"> - الحد الجنوبي : شارع نعيم بطول ٢١٠ م . - الحد الغربي : ضمن الملك ٣٠ جناح وسيمين بطول ٢١٠ م . - الحد الشرقي : شارع الكفر على مشيئة (زوجة الشاذلية سابقا) بطول ٢١٠ م . - الحد الغربي : شارع وسيمين بطول ١٨٠ م . 	<ul style="list-style-type: none"> مبنى (١) مبنى (٢) مبنى (٣) 	<ul style="list-style-type: none"> مبنى (١) مبنى (٢) مبنى (٣) 	<ul style="list-style-type: none"> مدرسة الشريف محمد الاصيل الابتدائية بتبنيها - الكائنات بملك همدان بطول نعيم رقم ٢٠٣٠٣ والثالث همدان ٣ بطول وسيمين رقم ٤٠١ حذيفة دمياط - محافظة دمياط. 	١- قرية حارس جمنة
	جميع المباني بجدة الشاذلية سنة			

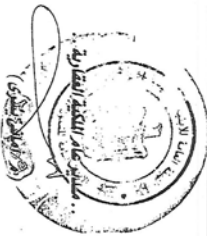

مهندس نزع الملكية...
 (د/رائف عبداللله)

٢٧٥٦
 ٥



منطقة رقم ٣٢

٢٩٨٤

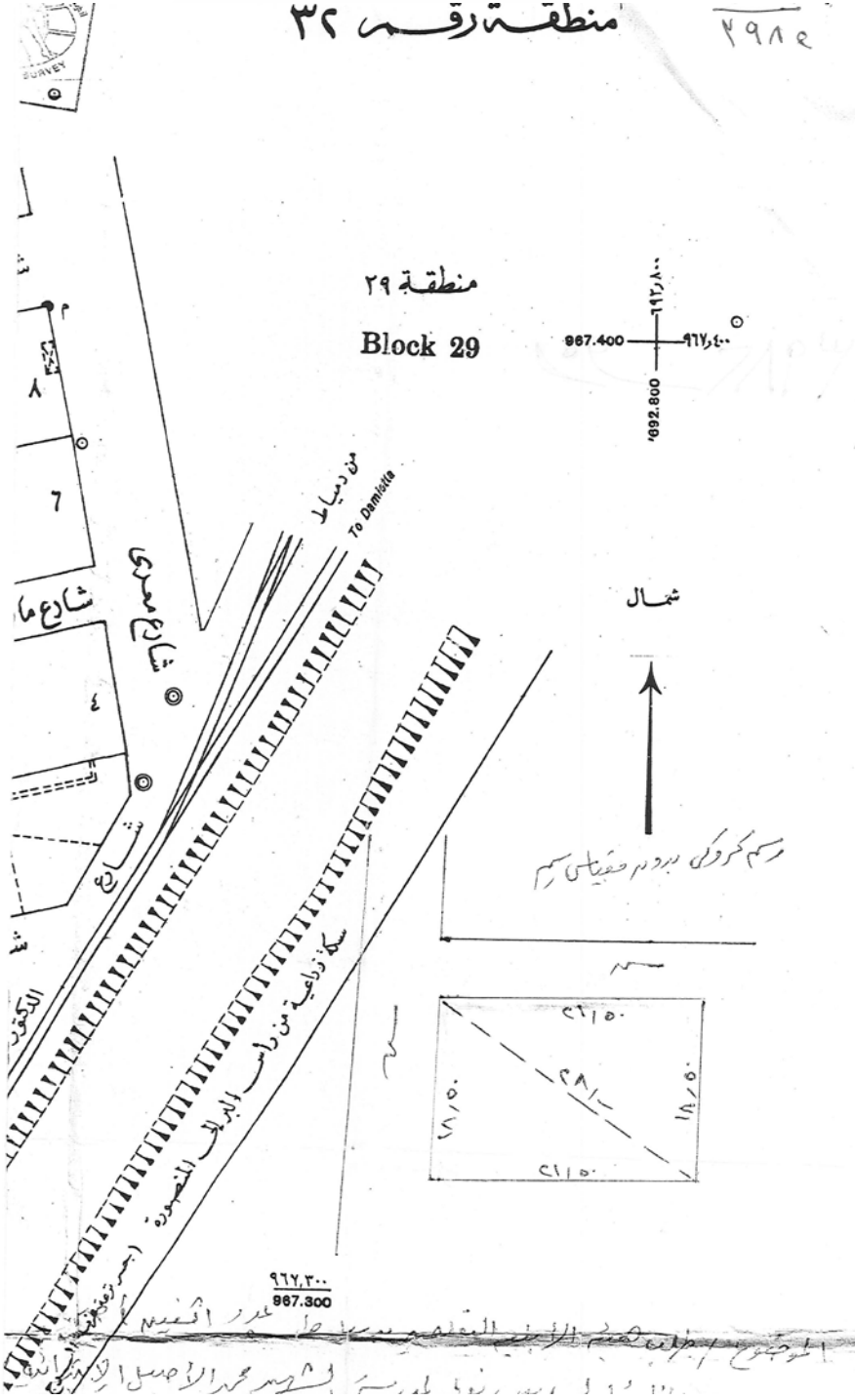

مصر - سلسلة الملك ١:٥٠٠

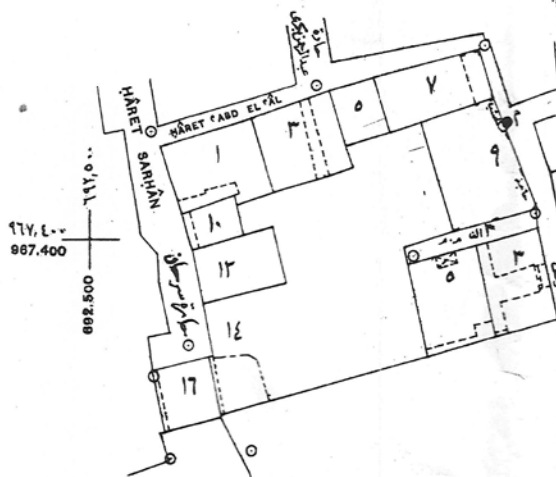

منطقة ٣١
Block 31

أراضي زراعية
Agricultural Land

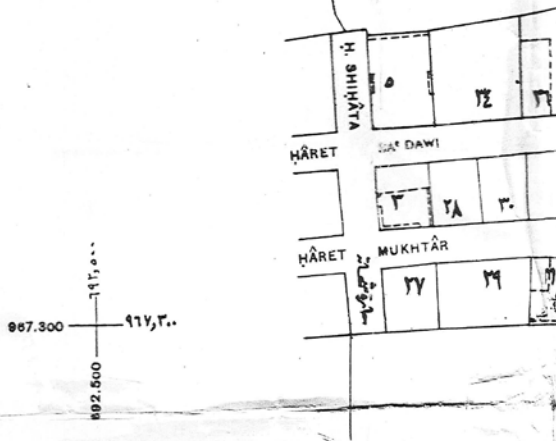

ملاحظات الرسم ! — $\frac{A-C}{2982}$

١- الرسوم بالأحمر والأصفر وملونه صدر الداخل بالأزرق وهو الموقع
 تم معاينته بالطبيع وهو غير مملو عند مدرسه السيد محمد الأصلح الإيمانية
 عينه قديم غير متصل تقع بالملاحة حيث شارع نعم وعلاجه حيث
 منطقتي رقم ٣٢ مدرسه حياطة وصالح وطلح الموقع ١٧, ٢٩٩ م فقط
 وتعود مديته وسور مديته لاغير

٢- تم ذلك بتاريخ ١٤٤٢ هـ، الأئمة لتعليمه بالأرض المملوكة رقم ٢٦٦٢/٢
 وهو سداد تكاليف إيجار بالسيدة *Agricultural Land* ٨١١ ٨٢٠ ٨٢٠

٣- لا يعتبر النوع كمن سدد ملكه للأئمة التعليميه

٤- أمرت على أولئك بميزه للزم بقدر اللزوم واطلبت منه كتب
 ولا تستخدم إلا في العرصه المطلبه منه أو غيره

رسمه
 ١٠٠

١٠٠
 ١٠٠
 ١٠٠
 ١٠٠

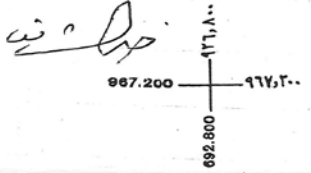

ملاحظة
 تلاحظ انه صودت بملاحظات الرسم بالهندسة الزمعة أن الموقع بالملحة حيث شارع نعم
 وانه يصحى أن النوع يقع بالملحة حيث شارع نعم رقم ٢٦٦٢ والملاحة حيث شارع نعم



رسمه
 ١٠٠

رسمه
 ١٠٠

صورة طبقه الأصل
 ٣٠٠
 ١٠٠

مصلحة المساحة بالقطعة (٦٠/٥/٢٥٧) (٥١/٤٥٦) (٦٥/٤٤٦) (٨٢-٨٨/١٠٢)

الهيئة المدة

- نقطة ترافدمت ○
- علامة تحديد ⊙
- نقطة مشلات ○
- مصباح ○
- مصباح ○
- مصباح ○

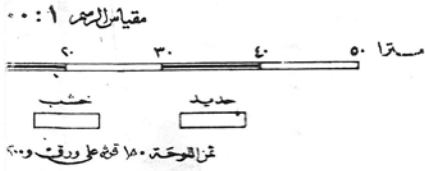
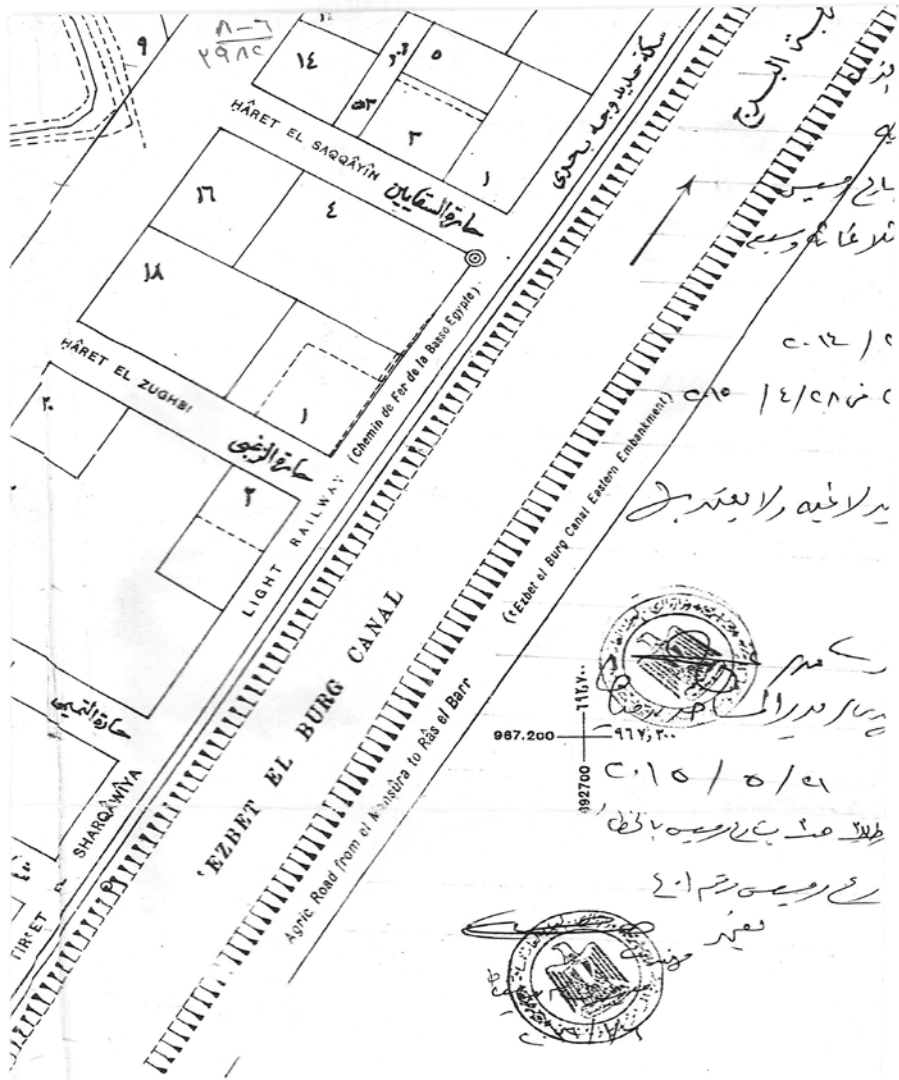

- برية العامة للمساحة
- △ خفية ورش ح. د. ح
 - خفية حرق ح. ح. ح
 - * خفية حرق ح. ح. ح

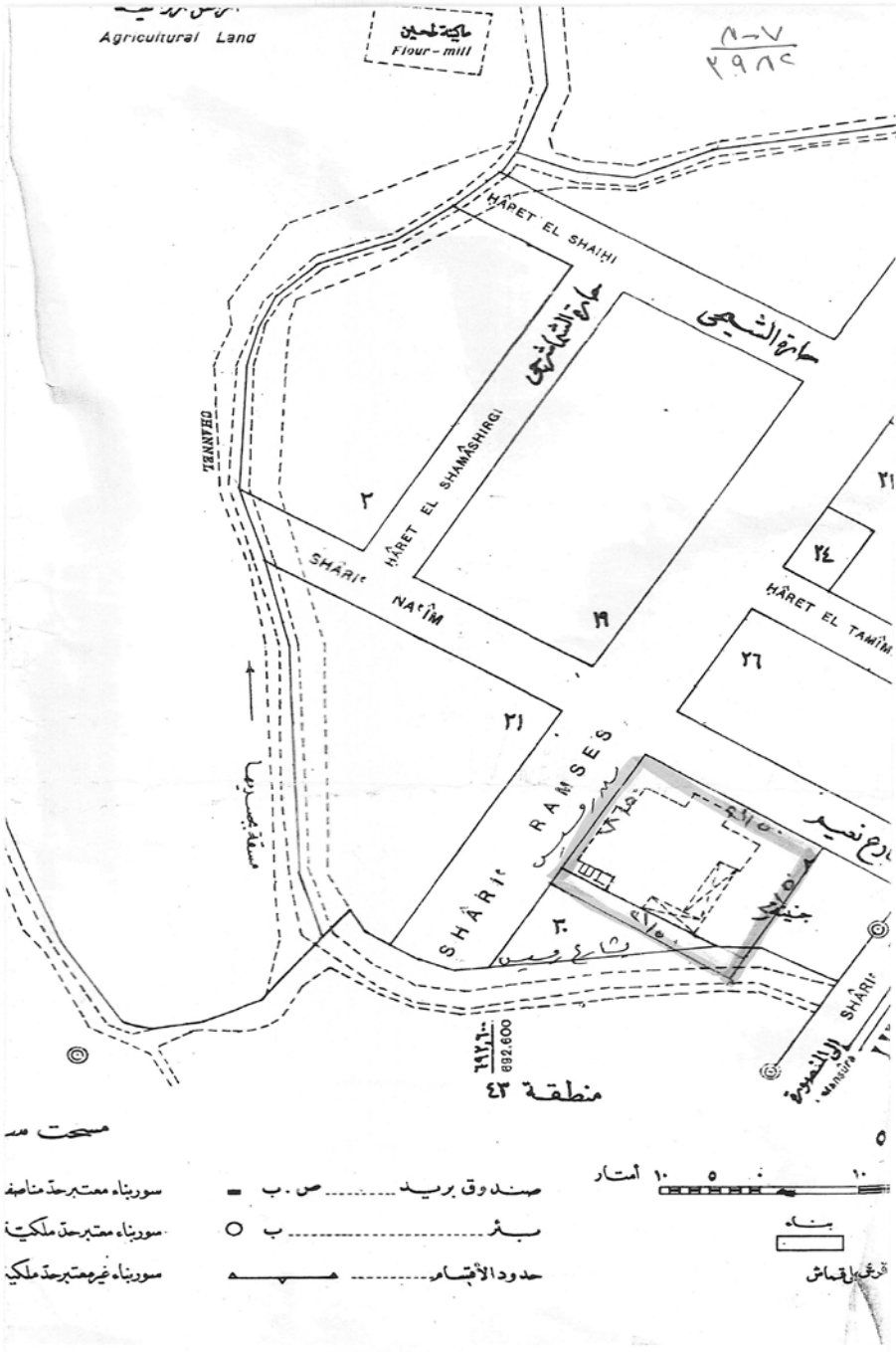

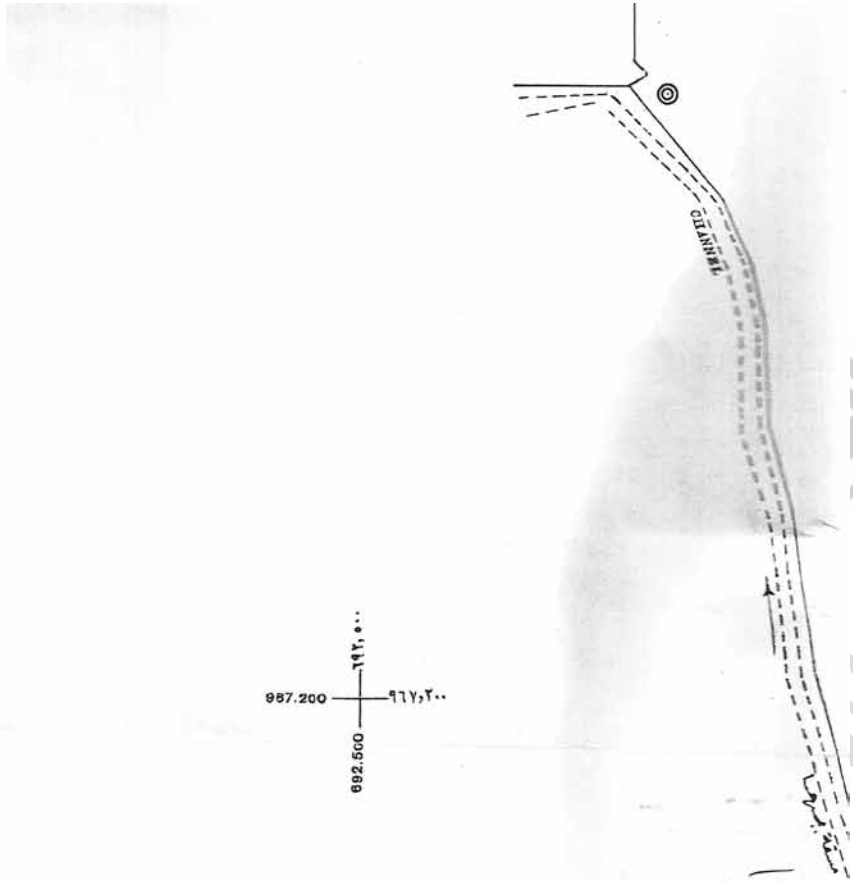

مدير المنطقة - *[Signature]*
 مدير الإدارة الفنية - *[Signature]*
 المدير العام للمحافظة - *[Signature]*



١٩٤٠

- حـمـلـكـيـة
- فاصل غير ممتدة حـمـلـكـيـة
- ===== دوائر تمت برحـمـة مـلـكـيـة

قرار رئيس مجلس الوزراء

رقم ٣٩٨٣ لسنة ٢٠٢٤

رئيس مجلس الوزراء

بعد الاطلاع على الدستور ؛

وعلى قانون نظام الإدارة المحلية الصادر بالقانون رقم ٤٣ لسنة ١٩٧٩

ولائحته التنفيذية ؛

وعلى القانون رقم ١٠ لسنة ١٩٩٠ بشأن نزع ملكية العقارات للمنفعة العامة

ولائحته التنفيذية ؛

وعلى قرار رئيس الجمهورية رقم ٣٠٤ لسنة ٢٠٢٤ بتفويض رئيس مجلس الوزراء

فى بعض الاختصاصات ؛

وبناءً على ما عرضه وزير الإسكان والمرافق والمجمعات العمرانية ؛

قرر:

(المادة الأولى)

يُعتبر من أعمال المنفعة العامة مشروع إنشاء كوبرى علوى بنهاية الطريق

الإقليمى الشرقى ومروراً بالسكة الحديد وطريق مصر/ أسوان الزراعى باتجاه كوبرى

أسوان الملجم بمحافظة أسوان .

(المادة الثانية)

يُستولى بطريق التنفيذ المباشر على الأراضى والعقارات اللازمة لتنفيذ المشروع

المشار إليه فى المادة السابقة ، والمبين موقعها ومساحتها وحدودها وأسماء ملاكها

الظاهرين بالمذكرة الإيضاحية والخرائط المساحية والرسم التخطيطى الإجمالى

والكشوف المرفقة .

(المادة الثالثة)

يُنهى تخصيص الأراضى والعقارات المملوكة لجهات حكومية ، والموضح بيانها وملاكها الظاهرين بالمذكرة الإيضاحية والخرائط المساحية والكشوف المرفقة ، ويعدل تخصيصها لصالح وزارة الإسكان والمرافق والمجمعات العمرانية .

(المادة الرابعة)

يُنشر هذا القرار فى الجريدة الرسمية .

صدر برئاسة مجلس الوزراء فى ١٧ جمادى الأولى سنة ١٤٤٦ هـ

(الموافق ١٩ نوفمبر سنة ٢٠٢٤ م) .

رئيس مجلس الوزراء

دكتور/ مصطفى كمال مدبولى



وزارة الإسكان والمرافق والمجتمعات العمرانية

مذكرة إيضاحية

لقرار رئيس مجلس الوزراء بشأن إضفاء صفة النفع العام على مشروع إنشاء كوبرى علوى بنهاية الطريق الإقليمى الشرقى ومرورًا بالسكة الحديد وطريق (مصر - أسوان الزراعى) باتجاه كوبرى أسوان الملجم بمحافظة أسوان واعتباره من أعمال المنفعة العامة

فى إطار حرص الدولة على إنشاء المحاور الجديدة وتطوير شبكة الطرق القائمة بما يساهم فى تحقيق التنمية بصفة عامة وحل المشاكل المرورية بصفة خاصة واستكمالاً لخطة وزارة الإسكان والمرافق والمجتمعات العمرانية فى إنشاء محاور جديدة ضمن خطة الدولة تقوم وزارة الإسكان والمرافق والمجتمعات العمرانية ممثلة فى الجهاز المركزى للتعمير بتنفيذ مشروع الطريق الإقليمى الشرقى حول مدينة أسوان بطول ٢٣ كم لخدمة المنطقة الصناعية ومنطقة المناجم والمحاجر بمدينة أسوان وذلك للحد من تهالك الطرق الداخلية بالمدينة بسبب الحمولات الزائدة من سيارات نقل المواد الخام المحجربة بالإضافة إلى المساهمة فى فتح آفاق جديدة للتنمية العمرانية والمشروعات الاستثمارية .

تم ادراج مشروع إنشاء كوبرى علوى بداية من نهاية الطريق الإقليمى الشرقى ومرورًا بالسكة الحديد وطريق (مصر - أسوان الزراعى) باتجاه كوبرى أسوان الملجم بمحافظة أسوان ضمن مشروع (طرق تنموية وكبارى علوية لربط محافظات جنوب الصعيد) ضمن مشروعات الخطة الاستثمارية للجهاز التنفيذى لمشروعات تعمير جنوب الصعيد التابع للجهاز المركزى للتعمير .

وبدراسة مسار الكوبرى تبين وجود بعض الأراضى والعقارات التى تعترض مسار الكوبرى والمراد استصدار قرار لنزع ملكيتها ومرفق لوحة بالمخطط العام الإجمالى للمشروع .

قامت مديرية المساحة بمحافظة أسوان بأعمال الرفع المساحى للمشروع، وتم موافاتنا بالخرائط المساحية للأراضى والمباني المطلوب نزع ملكيتها والتي تبلغ مساحتها (٢٥ فداناً، ١١ قيراطاً، ٥، ١١ سهم) وكذا كشف الملاك الظاهرين لهذه المساحات .

تم تقدير القيمة المبدئية لتعويضات نزع ملكية الأراضى والمباني المتداخلة والمعتزضة لإنشاء الكوبرى العلوى بواسطة الهيئة المصرية العامة للمساحة (الإدارة العامة للتثمين) بمبلغ ١٥٠ مليون جنيه .

ولما كان الكوبرى المشار إليه من المشروعات ذات النفع العام ويتطلب العمل فيه صدور قرار المنفعة العامة حتى يمكن نزع ملكية الأراضى والمباني المتداخلة مع المسار والموضح حدوده باللوحات المساحية المرفقة (عدد ٣ نسخ) (أرقام ٨٠٤/١٦٧ و ٨٠٥,٥/١٦٧ و ٨٠٧/١٦٧ و ٨٠٤/١٦٨ و ٨٠٥,٥/١٦٨ و ٨٠٧/١٦٧ و ٨٠٤/١٦٧ و ٨٠٥,٥/١٦٨) مقياس رسم (١ : ٢٥٠٠) توضح المساحات المطلوب نقل ملكيتها إلى الدولة بإجمالى (٢٥ فداناً، ١١ قيراطاً، ٥، ١١ سهم) ، وكذا عدد ٣ نسخ من كشف حصر الملاك الظاهرين للناحية الشرقية والناحية الغربية لخط مسار المشروع شمال وجنوب كوبرى أسوان الملجم .

مرفق طيه مايلى :

التقرير الاستشارى من الإدارة العامة للتثمين بالهيئة المصرية العامة للمساحة بالقيمة المبدئية لتعويضات نزع ملكية الأراضى والمباني المتداخلة والمعتزضة لإنشاء الكوبرى العلوى .

عدد (٣) كشف معتمد من مديرية المساحة بأسوان بأسماء الملاك الظاهرين (لحدود نزع ملكية الطريق الشرقى المتجه من الشرق تقاطع طريق مصر / أسوان إلى كوبرى أسوان - الملجم - لطريق العلاقى من الناحية القبلىة لمسار المشروع غرب مصر / أسوان- لطريق العلاقى من الناحية البحرية لخط مسار المشروع غرب طريق مصر أسوان)، وكذا المسطح النهائى للمشروع .

عدد (٣) نسخ من الخرائط المساحية معتمدة بالتخطيط الإجمالى للأراضى والعقارات .

لوحة المخطط العام الإجمالى للمشروع .

وفى ضوء ماتقدم نشرف بأن نرفق طيه مشروع قرار رئيس مجلس الوزراء بشأن الموافقة على إضفاء صفة النفع العام على مشروع إنشاء كوبرى علوى بنهاية الطريق الإقليمى الشرقى ومروراً بالسكة الحديد وطريق (مصر - أسوان الزراعى) باتجاه كوبرى أسوان الملجم بمحافظة أسوان ، والاستيلاء بطريق التنفيذ المباشر على الأراضى والعقارات اللازمة لتنفيذ المشروع إن كانت أملاك خاصة وإنهاء تخصيص الأراضى والمبانى المقامة عليها المملوكة لجهات حكومية ، وتعديل تخصيصها لصالح وزارة الإسكان والمرافق والمجتمعات العمرانية بدون مقابل طبقاً للكشوفات ، والخرائط المرفقة وذلك على النحو الموضح بهاليه - (مرفق مشروع القرار) .

وتفضلوا بقبول فائق الاحترام

وزير الإسكان والمرافق والمجتمعات العمرانية

مهندس / شريف الشربينى

بسم الله الرحمن الرحيم

①

وزارة الموارد المائية والري
الهيئة المصرية العامة للمساحة
مديرية المساحة بأسوان

رو ٢٠٢٤/٣٩٨٣

كشف بالمسطح النهائي للمشروع

المسطح			متمثل
ف	ط	س	
٢٢	٢٢	١٤	اجمالي مسطح المشروع من الناحية الشرقية
٢	١٢	٢٢,٥	اجمالي مسطح المشروع من الناحية الغربية
٢٥	١١	١١,٥	اجمالي مسطح المشروع بالكامل

التوقيع/ ع
رئيس مكتب المشروعات

مهندس
مدير مديرية المساحة بأسوان

صفحة

مديرية المساحة بأسوان ٩ حي أطلس مدينة أسوان الرمز البريدي ٨١٥١١
تليفون & فاكس ٨٣ ٢٤٢٨٧ ٢٠٩٧
Email: esa@dsa@gmail.com

١١-٤
٢٩٨٣



الهيئة المصرية العامة للمساحة
Directorate of Survey in Assiut

بسم الله الرحمن الرحيم

٦

وزارة الموارد المائية والري
الهيئة المصرية العامة للمساحة
مديرية المساحة بأسوان

كشف بأسماء الملاك الظاهرين لحدود نزع ملكية الطريق الشرقي المتجه من الشرق تقاطع طريق مصر أسوان الى كوبرى أسوان الملجم

رقم	اسم المالك	المسطح		الناحية	اسم الحوض ورقمته
		م	ط ف		
١	احمد حسيب احمد علون	٢٠	١	٣٢١	وض المساحة لمرور
٢	احمد ربيع ابراهيم	٤	٤	٧٢٧	
٣	يوسف عبد المنعم رمضان	٢,٢	١	١٩١	
٤	عنتر على ابراهيم	١٤	--	١٠٢	
٥	احمد على حمد	١٦	--	١١٧	
٦	احمد الياس محمد فضل	١٤,١	٢	٤٥٢	
٧	عثمان عوض النور احمد ورثة داود محجوب عليهم حسن داود محجوب	١٠	٤	١٤٢١	
٨	داود محجوب	١٠	١	٧٧٢	
٩	ضوى حنين حولى	١٠	١	٢٤٨	
١٠	حسن اخند موسى	١٠	١	٢٤٨	
١١	ايوب بنحمد فضل	١٦	٥	٩٨٨	
١٢	محمد اسماعيل محمد عوض	٢١,٤	--	١٤٩	
١٣	ممدوح اسماعيل محمد عوض	٨	٢	٤٠٦	
١٤	طارق اسماعيل محمد عوض	٥	٣	٥٥٩	
١٥	ورثة ايوب محمد فضل	٤,٦	١	١٥٩٧	
١٦	علي احمد علي ابراهيم	١,٥٠	٣	٥٣٦	
١٧	ترعة الخطارة عمومية بجسريها	٢	٧	١٢٣٩	
١٨	شمارع	١,٦	١	١١٨٧	
١٩	محمد اسماعيل محمد عوض	٨,٥	--	١٦٢	
٢٠	ممدوح اسماعيل محمد عوض	١٥	--	١٠٧	
٢١	محمد اسماعيل محمد عوض	١,٥	--	٣,٦	
٢٢	طارق اسماعيل محمد عوض	١١	--	٨٠	
٢٣	محمد اسماعيل محمد عوض هدى اسماعيل محمد عوض نجوى اسماعيل محمد عوض	٢	٢	٣١٤	
٢٤	هدى اسماعيل محمد عوض	١٨,٢	١١	١٣٢٥	
٢٥	نجوى اسماعيل محمد عوض	١٥,١	--	١١٣	
٢٦	سليمان خلف الله سليمان	٥,٢	٤	٧٣,٢٥	
٢٧	احمد سليمان خلف الله محمد سليمان خلف الله سارة سليمان خلف الله هبة سليمان خلف الله	٣	١	١٩٦	
٢٨	ربيعة عباس عثمان علي موسى	١٥	٣	٦٣٤	

صفحة

الهاتف: ٨١٥١١ مدينة أسوان الرمز البريدي ٨١٥١١
تليفون & فاكس: ٠١٠٤٤٨١٢١٢
٠٠٤٤٨١٢١٢

البريد الإلكتروني: esa@dsa@gmail.com

مديرية المساحة بأسوان

١١٠
٢٩٨٣

رقم	اسم المالك الظاهر	المسطح			اسم الحوض ورقمة
		س	ط	ف	
٢٩	علي ابراهيم حواي	٢.٧٠	--	--	وحد المنطقة بمساحة ١١
٣٠	طارق اسماعيل محمد عوض	١٣.٣٠	--	--	
٣١	ورثة حسن عبد الباسط محمود	١٧	٥	--	
٣٢	سارة طة بشاري علي منتصر محمد عبد الباسط بغدادى رياض محمد عبد الباسط بغدادى	٦	١	--	
٣٣	رمضان محمد عبد الباسط بغدادى طه محمد عبد الباسط فاطمة محمد عبد الباسط محروسه محمد عبد الباسط عقيلة محمد عبد الباسط بهيرة محمد عبد الباسط	٩	٣	--	
٣٤	سكة حديد مفاة (حاليا شارع)	١١	١	--	
٣٥	ورثة قاسم مكي عبد العال جميل تمساح منصور (مستاجر)	٣.٦٥	--	--	
٣٦	ورثة قاسم مكي عبد العال محمود محمد خلافة (مستاجر)	٧.١	--	--	
٣٧	ورثة قاسم مكي عبد العال زينب محمد علي (مستاجر) ياسمين ابراهيم محمد علي	١٨.٩	--	--	
٣٨	نادية عيسى احمد عبد الهادي رانيا سامي محمد علي محمد سامي محمد علي	١٩.٧	--	--	
٣٩	نادية عيسى احمد عبد الهادي رانيا سامي محمد علي محمد سامي محمد علي	١٩.٧	--	--	
٤٠	ورثة عيسى احمد عبد الهادي هدى علي محمد حسين احمد علي محمد حسين محمد علي محمد حسين محمد علي محمد حسين	١٤.٩٦	--	--	
٤١	حكمت عيسى احمد عبد الهادي	١٤.٧	--	--	
٤٢	نعمات عيسى احمد عبد الهادي	١٦.٦	--	--	
٤٣	حكمت عيسى احمد عبد الهادي	١٦.٦	--	--	
٤٤	طارق عباس عبد العال	١٢.٢	٢	--	
٤٥	اسماء عبد الله عبا س عبد العال عبا س عبد العال	١١.٧	--	--	
٤٦	حنان عبد الشافي محمد خير منى عبد الشافي محمد خير فهمي عبد الشافي محمد خير	١٣	--	--	
٤٧	رضية محمد عبد الشافي نكروني	٩.٩	--	--	
٤٨	رضية محمد عبد الباسط فاطمة محمد عبد الباسط نوبية محمد عبد الباسط باتمة عيدة سليمان	٧.٧	--	--	
٤٩	فاطمة محمد عبد الباسط	٢.٢	--	--	
٥٠	باتمة عيدة سليمان	٢.١	--	--	
٥١	فاطمة محمد عبد الباسط	١٠.٧	--	--	
٥٢	ورثة عبد النور ابراهيم احمد طه	٣.١	١	--	
٥٣	سليمان خلف الله سليمان	١١.٦	٥	--	
٥٤	حكمت عيسى احمد عبد الهادي	٢٣.٧	٣	--	

٢٩٦٢

رقم	اسم المالك الظاهر	المسطح			المسطح بالمتر	التاحية	اسم الحوض ورقمة
		م	ط	ق			
٥٦	روفة حمد حداب حسن	٨,٤	--	--	٦١		
٥٧	عائشة حسن حضري	١٠,٢	--	--	٧٤,٥		
٥٨	روفة حمد حداب حسن	٣,٤	١	--	٢٠٠		
٥٩	عوض جامع نصر محمد	٥,٨	--	--	٤٢,٥		
٦٠	بركة جامع نصر محمد	٥,٦	--	--	٤١		
٦١	فاطمة عبد الله عيسى نصر محمد	٩,١	--	--	٦٦,٥		
٦٢	عبد الله عيسى نصر محمد	٤,٧	--	--	٣٨٤		
٦٣	محمد عبد الله عيسى نصر محمد	٥,١	--	--	٣٧,٥		
٦٤	عبد الله عيسى نصر محمد	٧,٣	--	--	٥٣,٥٠		
٦٥	هشام عبد الله عيسى نصر	٦,٩	--	--	٥٠		
٦٦	محمد حامد محمد	١٦,٩	--	--	١٢٣,٣٠		
٦٧	حسن محمد حامد محمد	٦,٢	١	--	٢٢٣		
٦٨	حامد محمد حامد محمد	١١,٨	--	--	٨٦		
٦٩	علي محمد حامد محمد	٢٠,٧	--	--	١٥٠,٧		
٧٠	مصطفى محمد حامد محمد	١٣,٤	--	--	٩٨		
٧١	طاهر محمد حامد - عباد طاهر محمد	٢٢,٣	--	--	١٦٢		
٧٢	حليمة محمد حامد	٢٢,١	--	--	١٦١		
٧٣	عيسى محمد حامد	١٤	--	--	١٠٢		
٧٤	حامد محمد حامد - عيسى محمد حامد مصطفى محمد حامد - حليمة محمد حامد علي محمد حامد - حامد محمد حامد حسن محمد حامد - فاطمة محمد حامد	٦,٩	١	--	١٨٩		
٧٥	فاطمة محمد حامد	١٥,٩	--	--	١١٦		
٧٦	محمد عيسى محمد حامد	٣,١	--	--	١٥٣		
٧٧	علي الباب حسن	٩,٧	١	--	٢٤٦		
٧٨	محمد علي الباب حسن	١٠,٧	--	--	٧٨		
٧٩	ابراهيم علي الباب حسن	١١,٨	--	--	٨٦		
٨٠	علي الباب حسن - ابراهيم علي الباب محمد علي الباب	٢,١	١	--	١٩٠		
٨١	علي الباب حسن	٩,٦	--	--	٧٧,٥		
٨٢	جامع جمعة عوض الله	٥,٥	--	--	٤٠		
٨٣	بختية عبد الرحمن عوض الله	١٣,٩	--	--	١٠١,٥		
٨٤	حسين جامع جمعة عوض الله	٩,٢	--	--	١٣٣,٥		
٨٥	حسن جامع جمعة عوض الله	١٤,٢	--	--	١٠٣,٥٠		
٨٦	عائشة ناصر علي	٩,٥	١	--	٢٤٤		
٨٧	جيسل مرتضى	١٥,٢	--	--	١١١,٥٠		
٨٨	محمد موسى ابراهيم محمد	١,٦	--	--	١٢		
٨٩	جمعة موسى ابراهيم محمد	٧,٤	--	--	٥٤		
٩٠	فضلاء	٣,٩	٣	--	٥٥٣,٥٠		
٩١	عبد الله عيسى نصر	١١,٩	١	--	٢٦٢		
٩٢	حسن جامع جمعة	١,٥٠	--	--	١١		

ارج الزمام - حدود الجبيل - الش - رقمي

Director



مكتب المساحة بأسوان

التوقيع /
رئيس مكتب المشروعات

٢٩١٢

٧٧	--	--	١٠,٦	جمعة عيسى جمعة	٩٢,٥
٢٨٢	--	--	١٤,٧	شوارع	٩٤
٦٥٥	--	٣	١٧,٨	فضاء	٩٥
٧٧	--	--	١٠,٦	جمعة عيسى جمعة	٩٣
٢٨٢	--	--	١٤,٧	شوارع	٩٤
٦٥٥	--	٣	١٧,٨	فضاء	٩٥
٣٤٠,٥٠	--	١	٢٢,٦	عاصر موسى إبراهيم محمد	٩٦
١٠٢,٥٠	--	--	١٤,١	نوال عيسى جمعة إبراهيم محمد	٩٧
٣٩٩	--	٢	٦,٧	عيسى جمعة إبراهيم محمد	٩٨
٢٨٥,٥	--	١	١٥,١	محمد جمعة إبراهيم محمد	٩٩
٢٤٥,٥	--	١	١٥,١	موسى جمعة إبراهيم محمد	١٠٠
٢٢٦	--	١	٩,٧	ورثة حسين جمعة إبراهيم محمد	١٠١
٩١,٥	--	--	١٢,٥	خالد حسين موسى إبراهيم محمد	١٠٢
١٢١	--	--	١٦,٦	حسنة موسى إبراهيم محمد	١٠٣
٦٥٦,٥	--	٣	١٨	أبوى جمعة إبراهيم محمد	١٠٤
٩٨	--	--	١٣,٤	أشرف أبوى جمعة إبراهيم محمد	١٠٥
١٩٨,٥	--	١	٣,٢	ورثة حسين جمعة إبراهيم محمد	١٠٦
١٦٠	--	--	٢١,٩	أحمد جمعة إبراهيم محمد	١٠٧
٣٠١	--	١	١٧,٣	صباح عيسى جمعة إبراهيم محمد	١٠٨
١٢٥	--	--	١٧,١	بخرية عيسى جمعة إبراهيم محمد	١٠٩
١٠٤	--	--	١٤,٣	أحمد بكر نصير علي	١١٠
٧٦,٥	--	--	١٠,٥	جمعة عيسى جمعة عوض الله	١١١
١٢٣	--	٥	٢١,٢	أحمد عبد الشافي محمد خير	١١٢
١٠٣	--	٨	١٤,٥	نادية شحاتة عطيتو	١١٣
١٤٣٣	--	٨	٤,٥	سلامة حساني محمد	١١٤
٩٨٤	--	٥	١٤,٩	نادية شحاتة عطيتو	١١٥
١٦٩٤	--	٩٥	١٦,٣	فارس عبدة خليفة	١١٦
٥٧٩	--	٣	٧,٤	سمير عبدة خليفة	١١٧
٥٧٦,٦	١٣	١٧	٤,٣	محمد عبدة خليفة	١١٨
٨٠	--	--	١١	محمود عبدة خليفة	١١٩
٣٣,٤٠	--	--	٤,٥	سميرة عبدة خليفة	١٢٠
٤٨١	--	٢	١٨	هدى عبدة خليفة	١٢١
١٢٩٠	--	٧	٨	ياسمين عبدة خليفة	١٢٢
١٥٢٤	--	٨	١٧	طاهر محمد حامد	١٢٣
٩٦٣٥١	٢٢	٢٢	١٣	كامل جاد	١٢٤
				فضاء لة سور ازيث بمعرفة	١٢٥
				الوحدة الملحية لمدينة ابوالريش	١٢٦
				بحري	١٢٧
				شوارع	١٢٨
				أحمد عباس عبد العال	١٢٩
				محمد حسين شريف	١٣٠
				طريق أسفلت مصر أسوان	١٣١
				سكة حديد	١٣٢
				إجمالي مسطح الكشوف بالكامل من الناحية الشرقية	١٣٣

التوقيع /
رئيس مكتب المشروعات

مهندس
مديره المساحة مدير باسوان

٢٩٨٢



بسم الله الرحمن الرحيم



وزارة الموارد المائية والري
الهيئة المصرية العامة للمساحة
مديرية المساحة بأسوان

كشف الملك الظاهرين لطريق العلاقي من الناحية القبيلية لمسار المشروع غرب طريق مصر أسوان

م	اسم واضع اليد	اسم الحوض	المسطح		المسطح بالمتر
			س	ف	
١	مسجد	حوض المشايخ ١٤	--	--	٣٠ متر
٢	حجرة تابعة للمسجد	حوض المشايخ ١٤	--	--	١٨ متر
٣	فضاء	حوض المشايخ ١٤	--	--	١٢ متر
٤	شكري عبد الرسول عبد الله	حوض الصدة ١٥	١٣	٥٩١	--
٥	عبد القادر ادريس علي	حوض الصدة ١٥	--	--	--
٦	عبد الباسط علي	حوض الصدة ١٥	١٢	--	--
٧	جمال عبد الدايم محمد عبد الله	حوض الصدة ١٥	٧	--	--
٨	ورقة محمد سليمان عبد الله	حوض الصدة ١٥	١٤	--	--
٩	سبيح عبد الميعم الامين	حوض الصدة ١٥	٥	--	--
١٠	صفاء محمد جلال محمد	حوض الصدة ١٥	٢٠	--	--
١١	حسن محمد صالح عثمان	حوض المسامية ١٨	٨	--	--
١٢	محمد عثمان صديق	حوض المسامية ١٨	٢	--	--
١٣	ترعه	بين الاواض	٩	--	--
١٤	طريق	حوض المسامية ١٨	١	--	--
اجمالي التبعيات والزرعات					

مهندس
مدير مديرية المساحة بأسوان

التوقيع / ع
رئيس مكتب المشروعات



Egyptian Survey Authority
Directorate of Survey in Aswan

صفحة

تلفون & فاكس ٨٣ ٢٤٢٨٧ ٢٠٩٧

مديرية المساحة بأسوان ٩ حي أطلس مدينة لسوان الرمز البريدي ٨١٥١١

Email: esa@dsa@gmail.com

٩
٢٩٨٢



بسم الله الرحمن الرحيم

٧

وزارة الموارد المائية والري
الهيئة المصرية العامة للمساحة
مديرية المساحة بأسوان

تكشف بأسماء الملاك الظاهرين لطريق العلاقي من الناحية البحرية لخط مسار المشروع غرب طريق مصر أسوان

م	أسمم واضع اليد	أسم الحوض	المسطح	من	ط	ف
١	علي إبراهيم أحمد	حوض المشايخ نمرة ١٤	٨	٨	--	--
٢	عبد القادر إدريس علي		٢١	٢١	--	--
٣	حسن علي أحمد عبد القادر		١٥	١٥	--	--
٤	محمد عبد القادر حسن		٢	٢	--	--
٥	حسن أحمد شحات		١٧	١٧	٤	--
٦	أشرف محمد علي محمد		١٢	١٢	--	--
٧	نبيل علي حسن مر غني		١٥	١٥	--	--
٨	عماد حامد عبد التميم		١٥٩	١٥٩	٢	--
٩	محمد عبد الباسط علي إبراهيم إبراهيم الدشوقي الحسن أسلام محمد أحمد علي علي إبراهيم علي أحمد		٩	٩	--	--
١٠	حسين عمران حسن		١٠	١٠	--	--
١١	محمد حسن أحمد		١٠	١٠	--	--
١٢	أحمد حسب الله أحمد عمران		١٢	١٢	--	--
١٣	بطاوي أبو زيد أحمد		١٢	١٢	--	--
١٤	عزت مهدي أسماعيل محمود		١٨	١٨	--	--
١٥	أحمد حسب الله أحمد عمران		١٥	١٥	--	--
١٦	عزت مهدي أسماعيل محمود		١٥	١٥	--	--
١٧	عطييه أحمد ركابي		٤.٥	٤.٥	--	--
١٨	أحمد حسب الله أحمد		٢	٢	--	--
١٩	عبد الله أحمد سليمان		١٢	١٢	--	--
٢٠	محسن بدر أحمد خضر		٢٢	٢٢	--	--
٢١	عزت مهدي أسماعيل محمود		٢	٢	--	--
٢٢	أيوب محمد فيصل		١٤	١٤	--	--
٢٣	عزت مهدي أسماعيل محمود		٢	٢	--	--
٢٤	صلاح علي النجار		٧	٧	--	--
٢٥	أحمد يوسف عبد المنعم		٢٢	٢٢	--	--
٢٦	أحمد حسب الله أحمد علون		١٨	١٨	--	--
٢٧	أحمد حسب الله أحمد علون		١٨	١٨	--	--
٢٨	شادلي أحمد موسى عماد حامد عبد الحفيظ أكرم كمال جاد		٦	٦	١١	--
٢٩	طريق		٣	٣	--	--
٣٠	ترعه	بين الاحواض	١١.٥	١١.٥	--	--
	إجمالي مسطح الكشف		١٦	١٨.٥	١	١

مديرية المساحة بأسوان

التوقيع /
رئيس مكتب المشروعات

تلفون & فاكس: +٢٠٩٧٢٤٧٢٧٢٧

مديرية المساحة بأسوان ٩ حي لطلس سفينة أسوان الرمز البريدي ٨١٥١١

Email: esg@dsa@gmail.com

٢٩٨٢

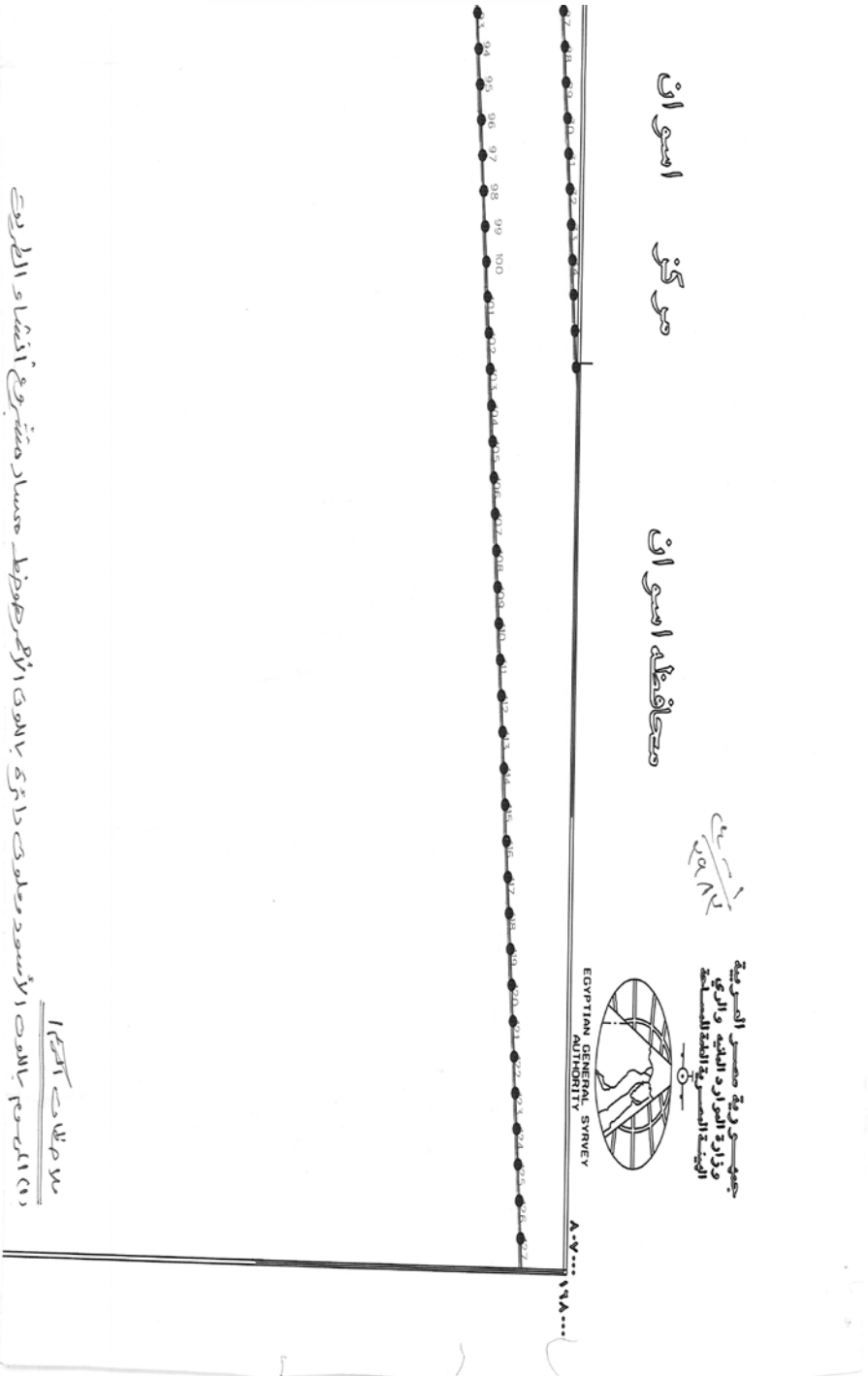

الأول كلية المشرق من كهربة مع طرف محضر أسلاف هيئة كبرى أسوان الملتزم، الواقع
 بخاصية قرية أيمو الربيع بعرق - محافظته أسوان والمحلية نزع ملكيته
 رقم ٢٧٨، رقم بالادارة، الإسود وطول دائره بالولى الأثره هم مشرع كوبرى أسوان للملح
 رقم ١٦، تم العمل بنهاى على كذا ب منطقه تقسيم أسوان (تحت الصعيه) بتاريخ ١٩١٩، ٢٠٢٤ -
 رقم ١٥، على كل محضر قوق بالظهير بتاريخ ١٩١٩، ٢٠٢٤، للجزء المتجهه من ناحية الشرق للطول مساحه المشروع
 رقم ١٤، على كل محضر قوق بالظهير بتاريخ ١٩١٩، ٢٠٢٤، للجزء المتجهه غرب طريق مصر-أسوان المتجهه الحكومى
 أسوان والمحلى (١) تم عمل الخريطة لتقسيمه إلى منطقه تقسيمه (جنوب) (صعيد)

رئيسه
 مدير عام مديرية أسوان
 مدير عام مديرية أسوان
 مدير عام مديرية أسوان



ترتيب الطبع

INDEX TO ADJOINING SHEETS

١٩٨	١٩٨	١٩٨
١٩٨	١٩٨	١٩٨
١٩٧	١٩٧	١٩٧
١٩٥	١٩٥	١٩٧
١٩٩	١٩٩	١٩٧
١٩٥	١٩٥	١٩٧

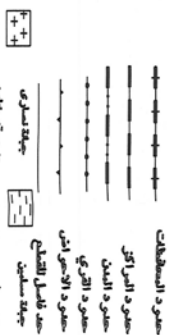

٤٠٠
مقياس الرسم
[1:50000]



مديرية وزارة التخطيط والتنمية
مركز الدراسات والبحوث الاقتصادية
مركز الدراسات والبحوث الاقتصادية

٢
٢٠٨٢



٨٠٥٠٥٨٦٧

رقم خريطة تفصيلية

قرية ابو الريش بحري

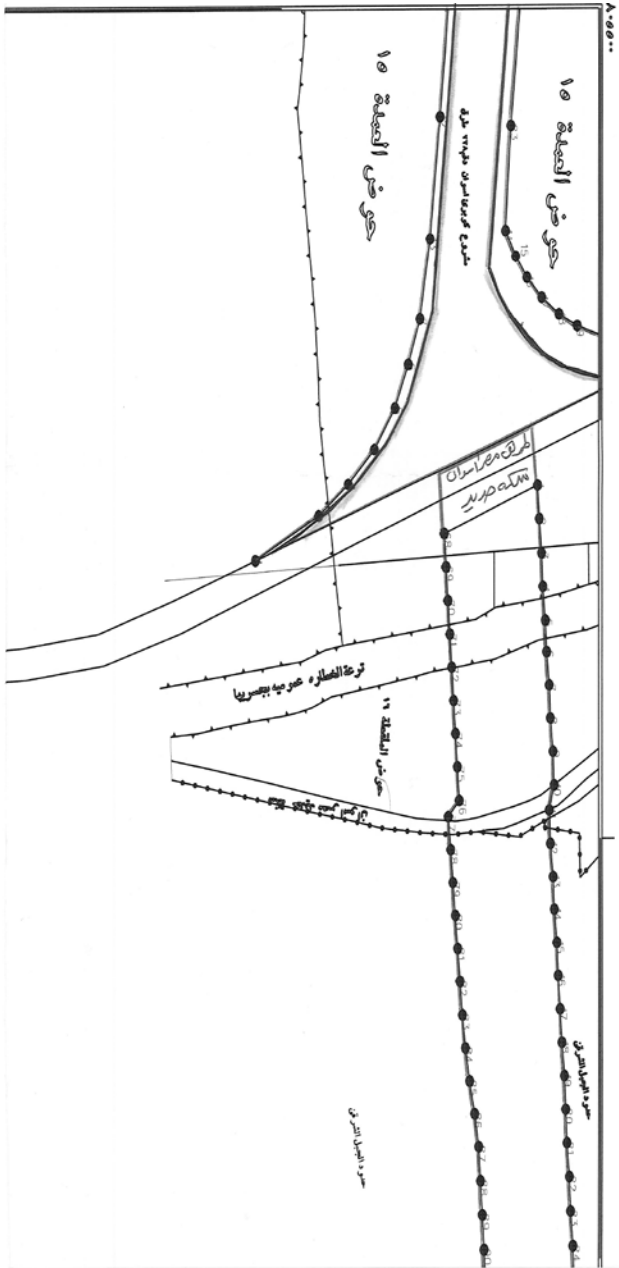

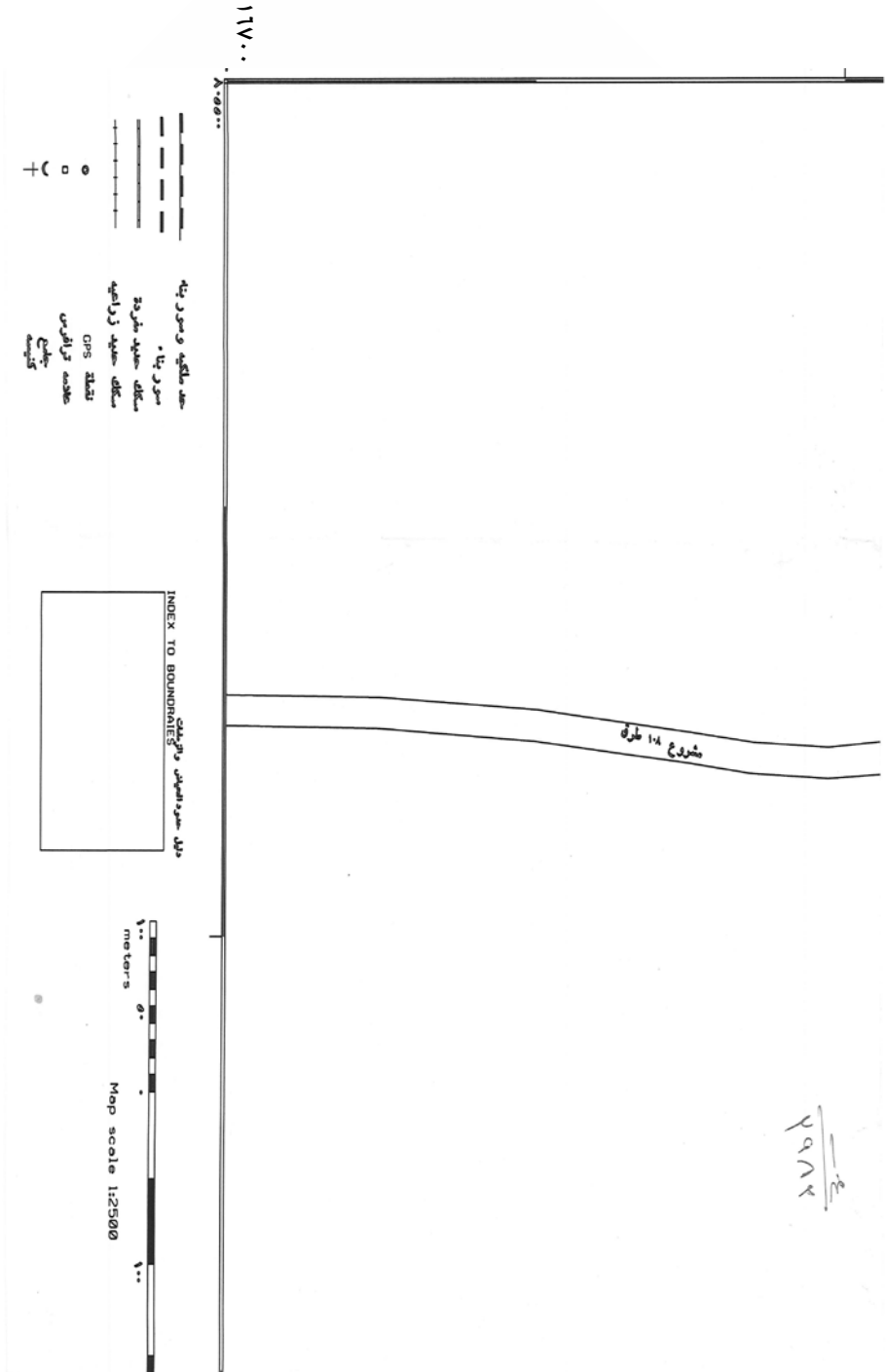

مجموعه
١٢٨٨٢



امسوان

مركز

محافظة امسوان

٢٩٧٢

جمهورية مصر العربية
 وزارة الموارد المائية والري
 الهيئة المصرية العامة للسياحة



EGYPTIAN GENERAL SURVEY AUTHORITY

٨٠٧٠٠٠

١٩٩٠٠٠

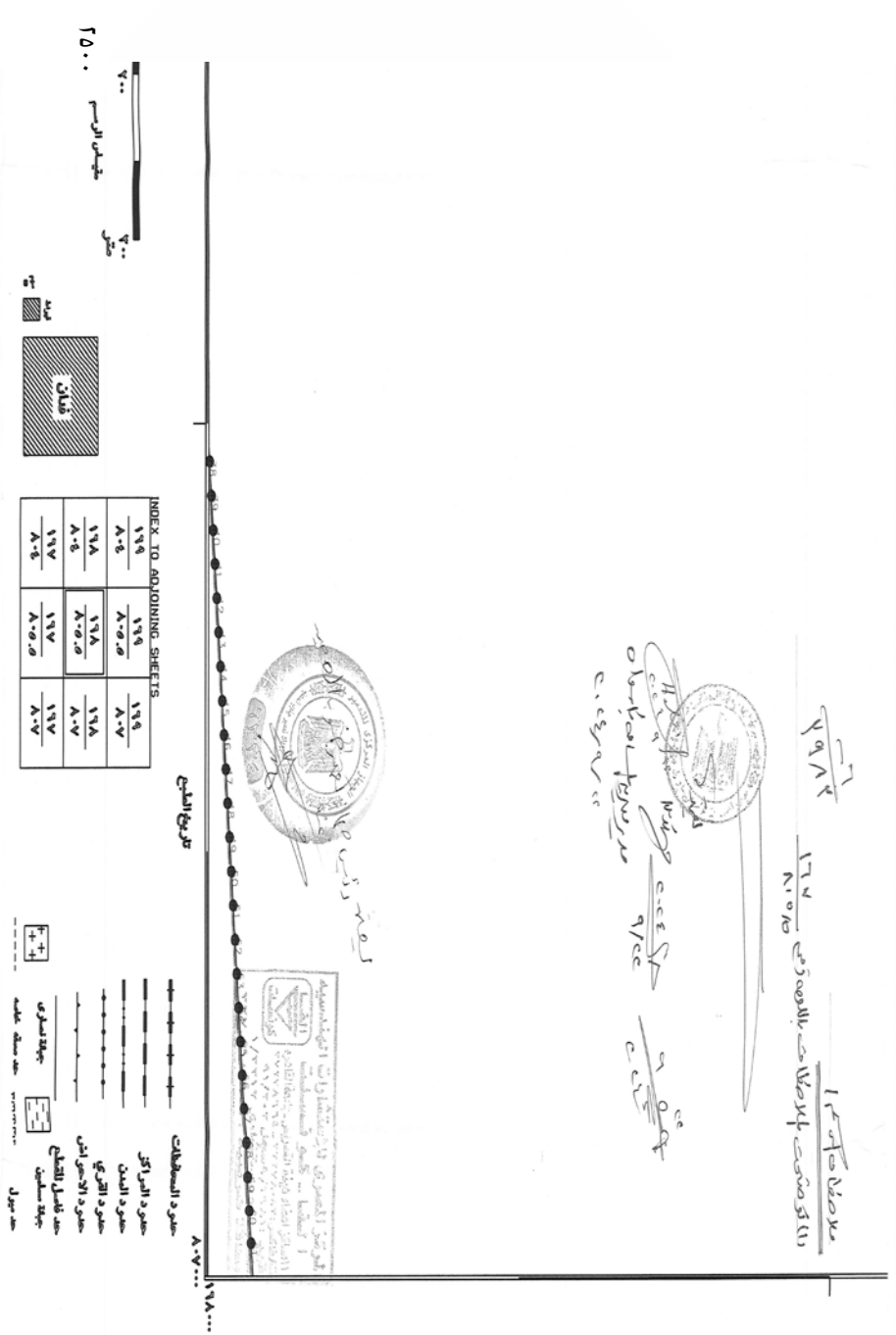

INDEX TO ADJOINING SHEETS.		
١٩٩	١٩٩	١٩٩
١٩٩	١٩٩	١٩٨
١٩٨	١٩٨	١٩٨
١٩٨	١٩٨	١٩٨
١٩٧	١٩٧	١٩٧
١٩٧	١٩٧	١٩٧

تاريخ المخطط

رئيس البلدية
 محمد زكي

ملاحقته ١
 ١٦٧
 ١٩٨٢

١٦٧
 ١٩٨٢

حدود المسطحات

حدود المرافق

حدود المبنى

حدود الأراضي

حدود الممتلكات

حدود المسطحات

١٩٨...
 ١٩٧...
 ١٩٨...

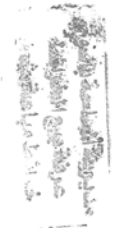

٢٠٢٤
٢٧١٢

٨٠٥٠٥٨٦٨

رقم

خريطة تفصيلية

قرية ابو الريش بحصي

٨٠٥٠٥٨٦٨



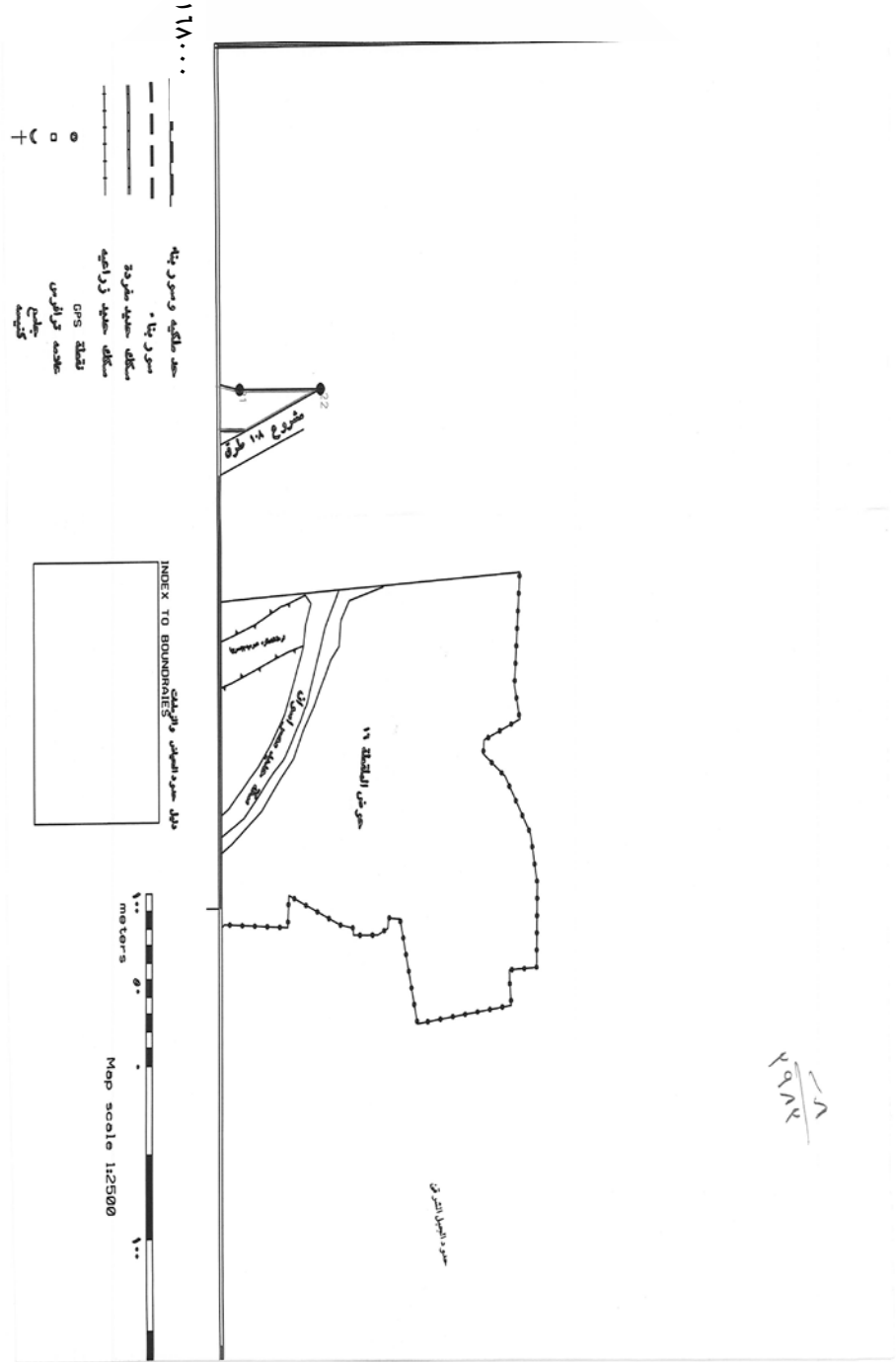

١٨٠٠٠
١٨٠٠٠



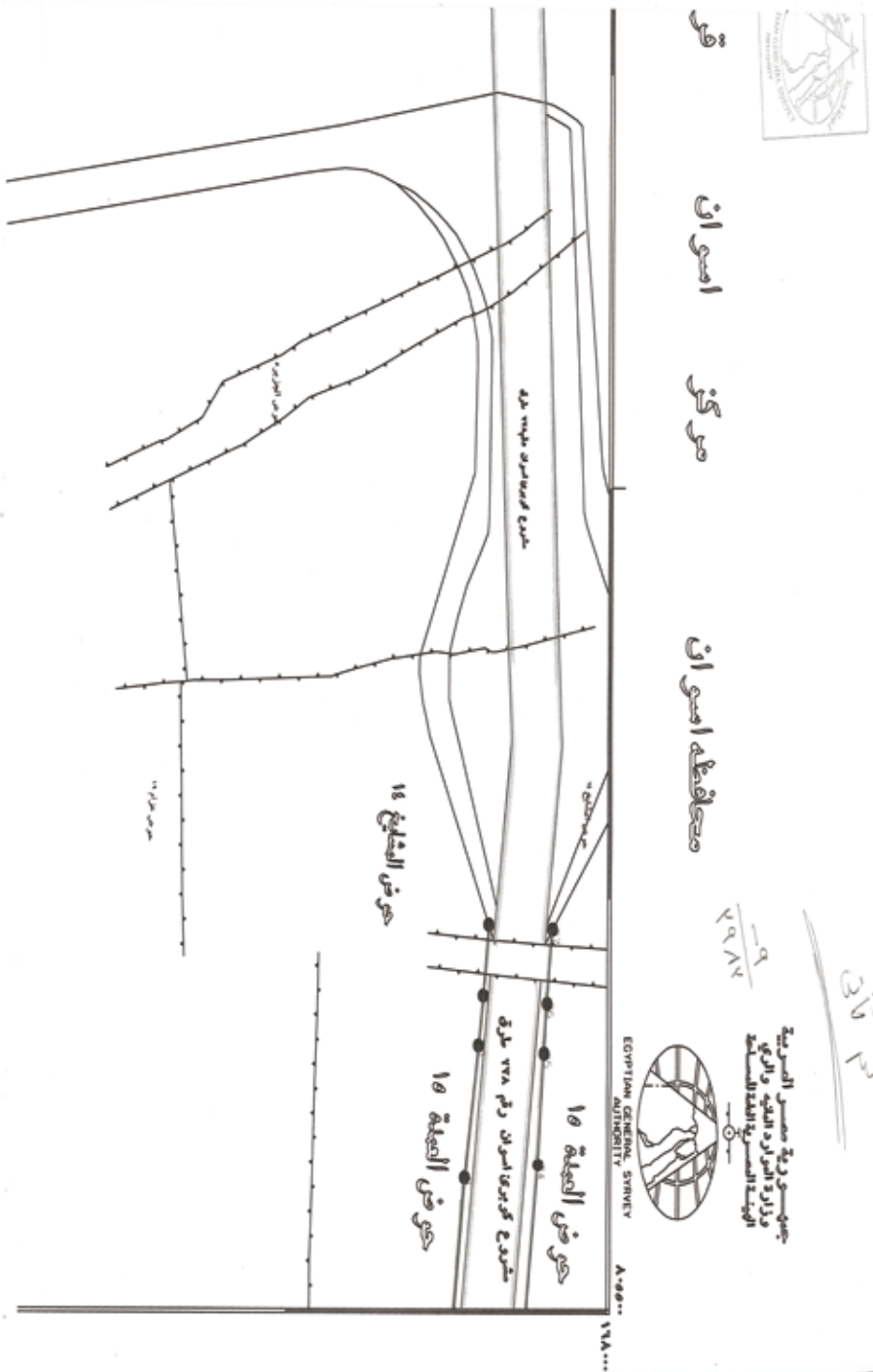

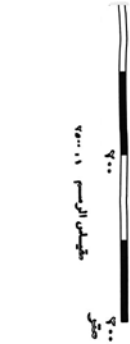

INDEX TO ADJOINING SHEETS

١١٨	١١٨	١١٨
٨٠٢.٥	٨٠٤	٨٠٥.٥
١١٧	١١٧	١١٧
٨٠٢.٥	٨٠٤	٨٠٥.٥
١١٩	١١٩	١١٩
٨٠٢.٥	٨٠٤	٨٠٥.٥

توزيع الطبع

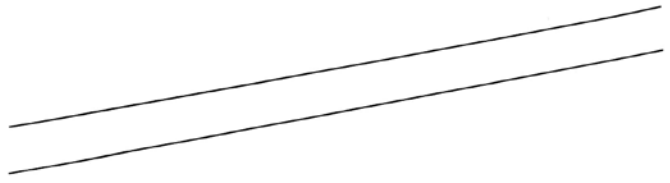
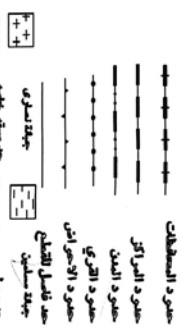

رئيس اللجنة
د. محمد بن عبد الله بن عبد العزيز

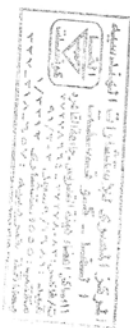

ملاحظات
١-١٦
١٦٧
٨٠٥

ملاحظات
١-١٦
١٦٧
٨٠٥

١٦٧
٨٠٥

١٦٧
٨٠٥

١٦٧
٨٠٥

١٦٧
٨٠٥

١٦٧
٨٠٥

١٦٧
٨٠٥

١٦٧
٨٠٥

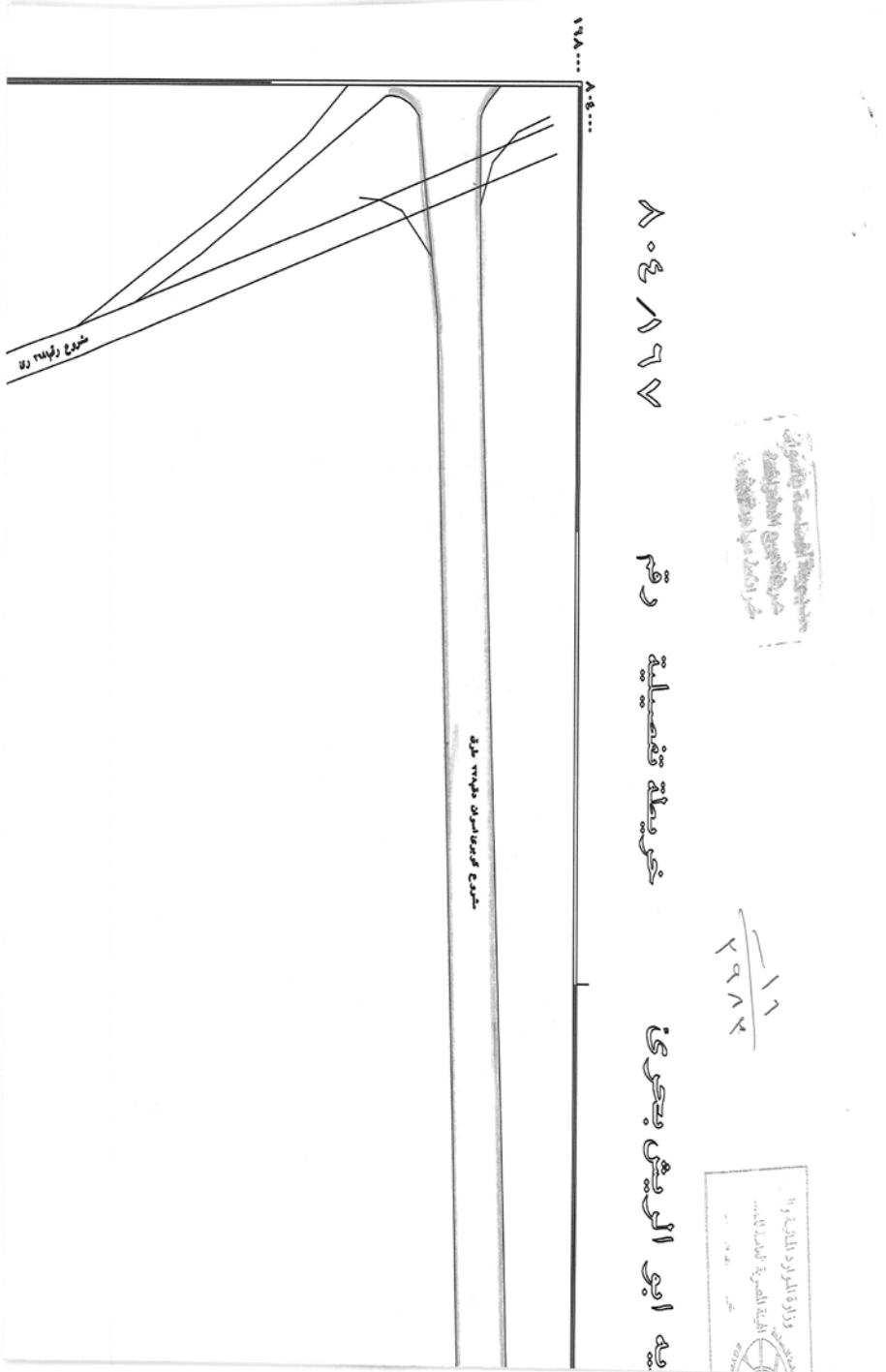

٨٠٤٨١٩٧

خريطة تفصيلية رقم

بني الريش



١١٦
٢٩٨٢

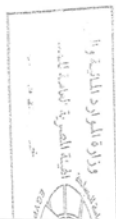

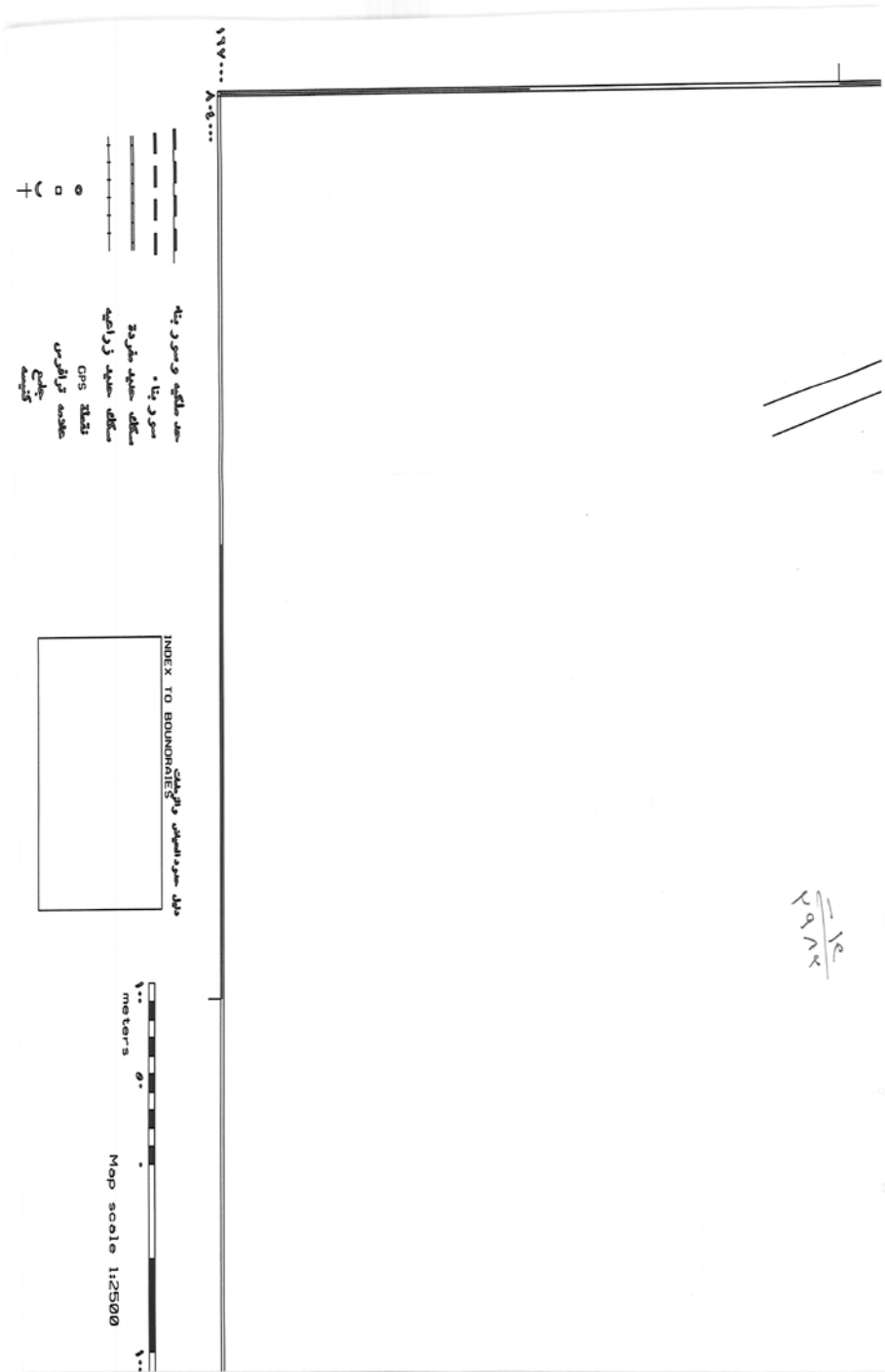



اسم ان

مركز

محافظة اسم ان

١٢
٢٩٧٢

جمهورية دولة مصر العربية
وزارة الموارد المائية والري
الهيئة المصرية العامة للمساحة



EGYPTIAN GENERAL SURVEY
AUTHORITY

٨٠٥٥٠٠

١٩٩٠٠٠

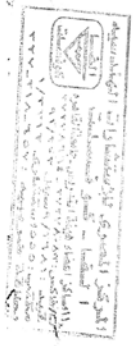
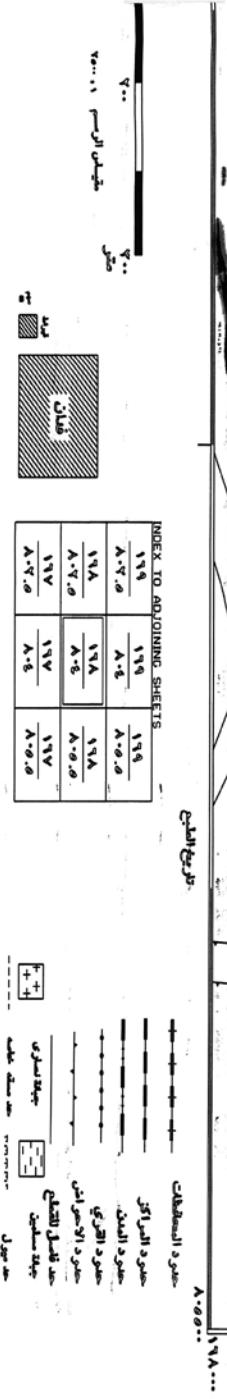

د. محمد بن عبد العزيز العتيق
 وزير التخطيط والتنمية الاقتصادية
 المملكة العربية السعودية

د. محمد بن عبد العزيز العتيق
 وزير التخطيط والتنمية الاقتصادية
 المملكة العربية السعودية

١٣٤٤
 ٢٨٨٨

ملاحظات المراجعين
 (١) توصي بإزالة المظلمة باللونين 118 و 119

١٩٩... ٨٠٤...

٨٠٤ / ١٩٨

خريطة تفصيلية رقم

قرية ابو الريش بحري

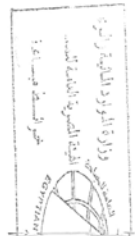

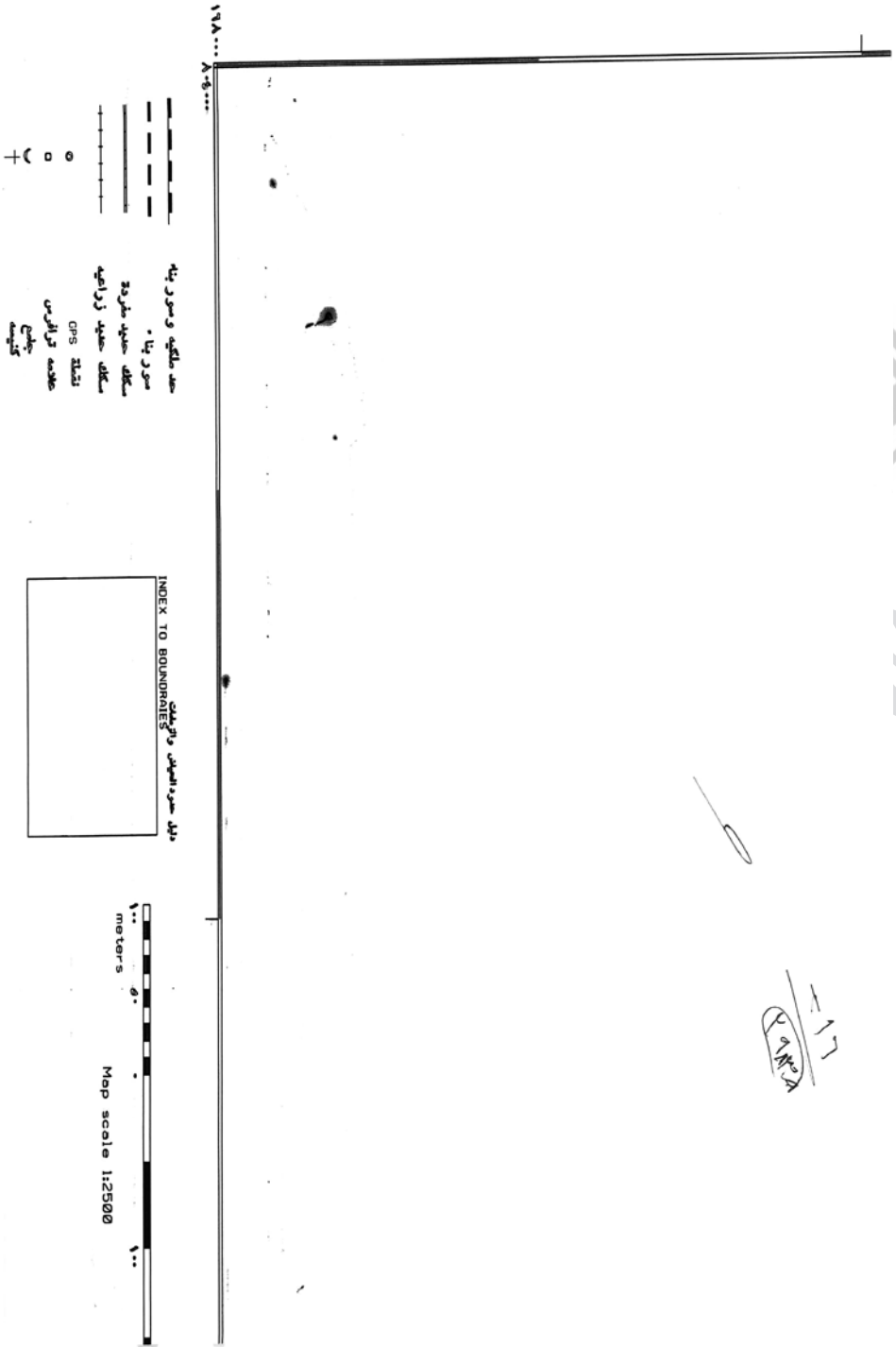

○ ○ ○ +

حد ملكية وسور بينه
 سور بينا
 سلكك حديد مطروقة
 سلكك حديد زراعيه
 تقالة OPS
 حطبه كواليس
 حطبه
 حطبه

INDEX TO BOUNDARIES
 دليل حديد الحيطان والحدود



١٦
 ١٦
 ١٦



اسم ان

مركز

محافظة اسم ان

١١٦
٢٠١٦

جمهورية روية مسمو الرسمية
وزارة الماره والبنين والبنين
الهيئة المسمو الاطمة للمسمو



EGYPTIAN GENERAL SURVEY
AUTHORITY

٨٠٨٥٠٠٠٠
١٩٩٠٠٠٠

مستوفى
مدير مكتب
مدير

١٩
٢٠٢٤

وزارة الشؤون الخارجية والتعاون الدولي
الجهة الصادرة العامة للمسئولية
بموجب السلطة
٢٠٢٤

٨٠٧٨٩٨

خريطة تفصيلية رقم

قريه ابو الريش بحري

٨٠٧٨٩٨
١٩٩٠٠٠

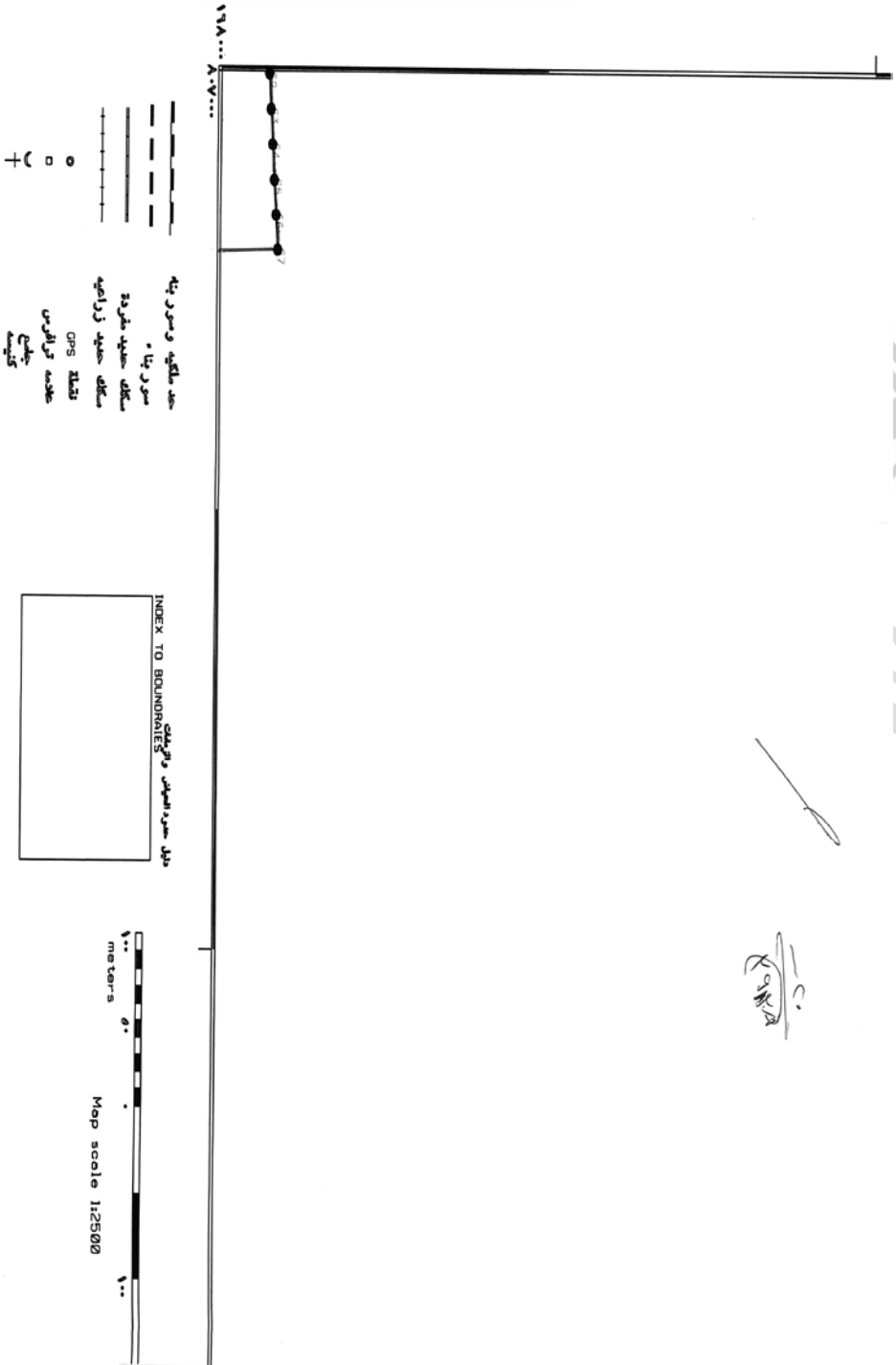



امسوان

مركز

محافظه امسوان

٢٠٢٤
٢٦١٨

جمهورية مصر العربية
وزارة الموارد المائية والري
الهيئة المصرية العامة للمساحة
EGYPTIAN GENERAL SURVEY
AUTHORITY

٨٠٨٥٠٠

٢٩٨٠٠٠

مديرية التوثيق والتسجيل
بمركز توثيق الوثائق
بمحافظة جدة

٢٤
٢٠٢٤

تاريخ التوثيق
٢٤
٢٠٢٤

٨٠٧ / ٨٦٧

خريطة تفصيلية رقم

أبو الريش بصري

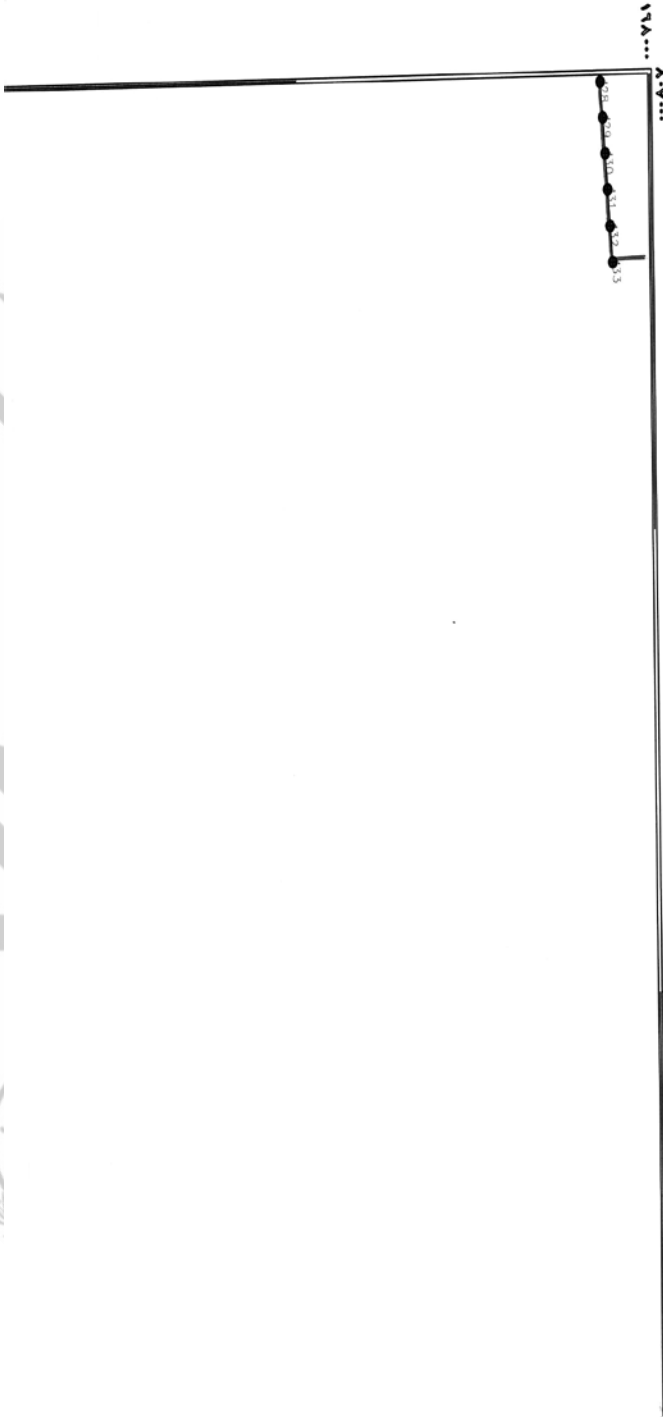

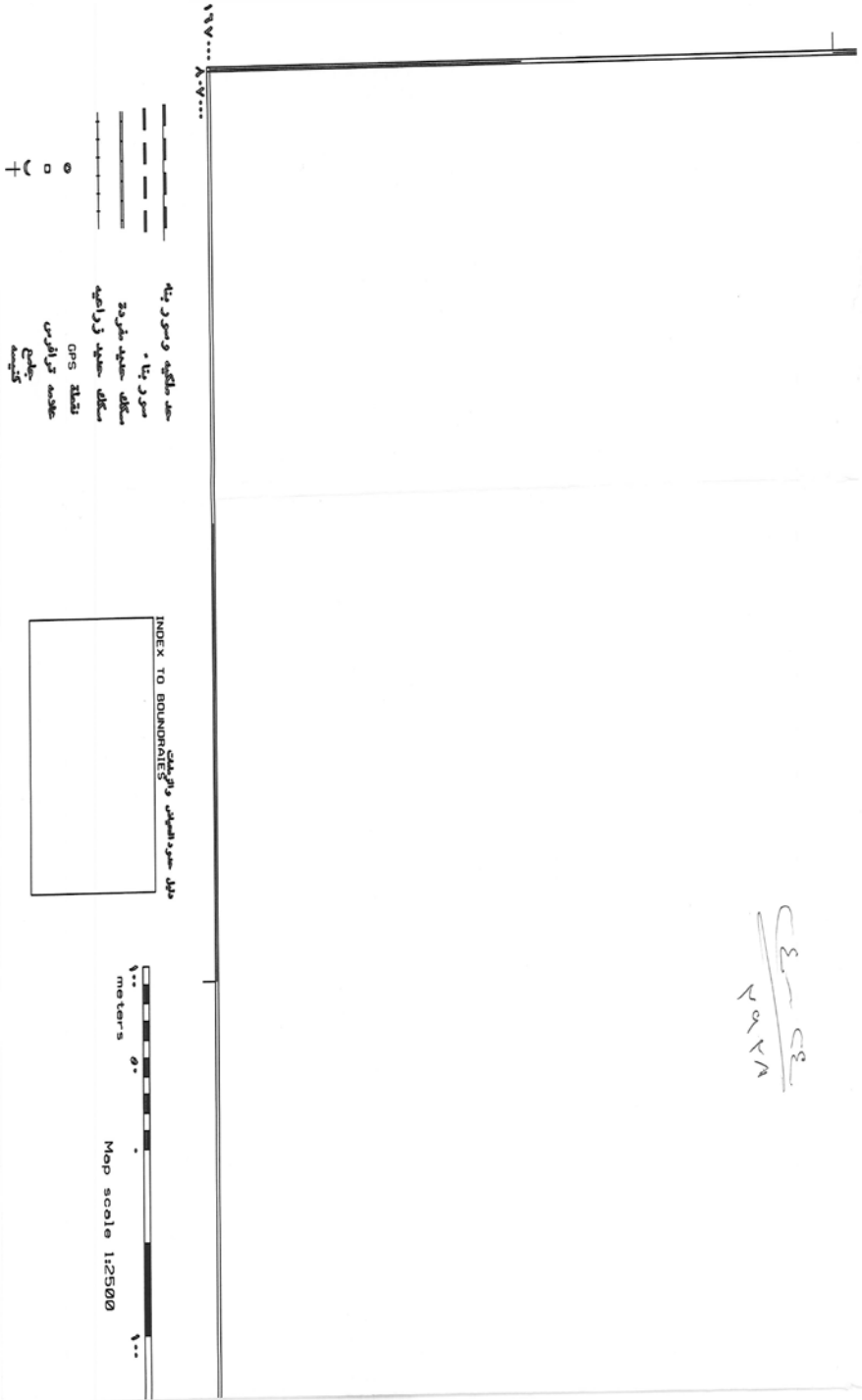

٣٤
 ٣٤
 ٢٥٢٨

- حد ملكية وسور يته
- سور يته
- سلك حديد مطروقة
- سلك حديد زواحيه
- سلك OPS
- حديد حوائط
- حديد حوائط
- حديد حوائط

INDEX TO BOUNDARIES
 دليل حده المساح والبيوت

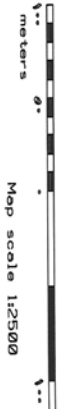

م
 ٥



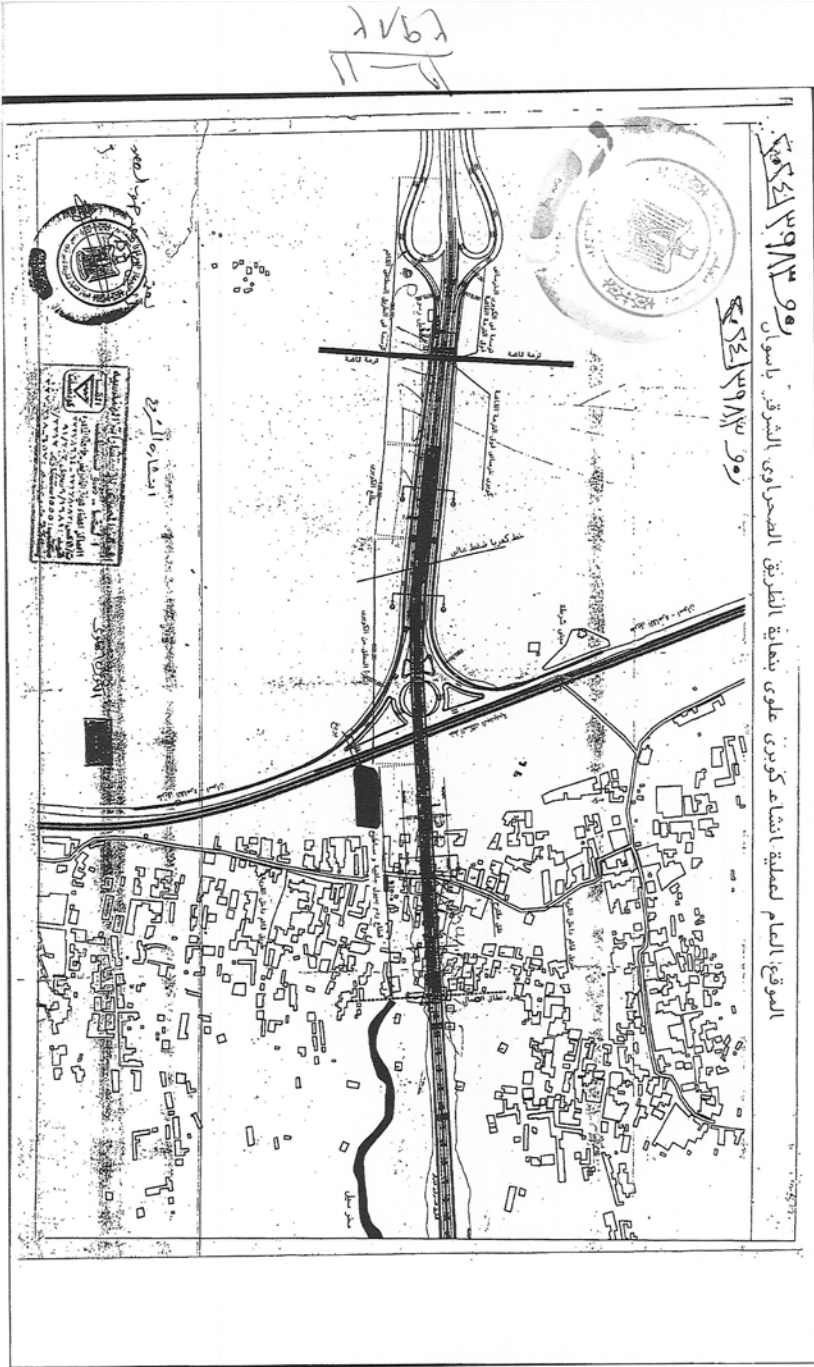

قرار رئيس مجلس الوزراء

رقم ٣٩٨٥ لسنة ٢٠٢٤

رئيس مجلس الوزراء

بعد الاطلاع على الدستور ؛

وعلى قانون نظام الإدارة المحلية الصادر بالقانون رقم ٤٣ لسنة ١٩٧٩
ولائحته التنفيذية ؛

وعلى القانون رقم ١٠ لسنة ١٩٩٠ بشأن نزع ملكية العقارات للمنفعة العامة
ولائحته التنفيذية ؛

وعلى قرار رئيس الجمهورية رقم ٤٨٨ لسنة ١٩٨٨ بإنشاء الهيئة العامة
للأبنية التعليمية ؛

وعلى قرار رئيس الجمهورية رقم ٣٠٤ لسنة ٢٠٢٤ بتفويض رئيس مجلس الوزراء
فى بعض الاختصاصات ؛

وعلى قرار رئيس مجلس الوزراء رقم ١٦٠ لسنة ١٩٩١ باعتبار مشروعات
الأبنية التعليمية الحكومية من أعمال المنفعة العامة المعدل بالقرار رقم ١٩١٢
لسنة ١٩٩١ ؛

وبناءً على ما عرضه وزير التربية والتعليم والتعليم الفنى ؛

قرر:

(المادة الأولى)

يُعتبر من أعمال المنفعة العامة مشروع نزع ملكية العقار الذى تشغله مدرسة
الميساة الابتدائية المشتركة ، بالرقم التعريفى (١٣٠٣١٩٢) ، الكائن ضمن القطعة
(٨٣) من (٣٧) بحوض المزارع نمرة (١١) بناحية الميساة ، مركز ديرب نجم -
محافظة الشرقية ، بمساحة مقدارها (٤) قراريط و (٨) أسهم) بعد الارتداد .

(المادة الثانية)

يُستولى بطريق التنفيذ المباشر على كامل أرض ومباني العقار المشار إليه فى المادة السابقة ، والمبين موقعه ومساحته وحدوده وأسماء ملاكه الظاهرين بالمذكرة الإيضاحية والخريطة المساحية والرسم التخطيطى والكشف المرفقين .

(المادة الثالثة)

يُنشر هذا القرار فى الجريدة الرسمية .

صدر برئاسة مجلس الوزراء فى ١٧ جمادى الأولى سنة ١٤٤٦ هـ

(الموافق ١٩ نوفمبر سنة ٢٠٢٤ م) .

رئيس مجلس الوزراء

دكتور/ مصطفى كمال مدبولى



وزارة التربية والتعليم والتعليم الفنى

مذكرة إيضاحية

للعرض على السيد الأستاذ الدكتور رئيس مجلس الوزراء

الموضوع :

بشأن نزع ملكية العقار الذى تشغله مدرسة الميساة الابتدائية المشتركة بالرقم التعريفى (١٣٠٣١٩٢) بمحافظة الشرقية .

العرض :

١ - طلبت مديرية التربية والتعليم بمحافظة الشرقية بتاريخ ٢٠٢٤/٨/٤ اتخاذ إجراءات صفة النفع العام على العقار الذى تشغله مدرسة الميساة الابتدائية المشتركة بالرقم التعريفى (١٣٠٣١٩٢)، بمحافظة الشرقية لصالح العملية التعليمية؛ حيث إنها فى حاجة شديدة إليه؛ نظرا لوجود كثافة طلابية مرتفعة، وعدم إمكانية الاستغناء عنه؛ حيث لا يوجد بديل له .

٢ - المدرسة مؤجرة مغلقة، ولا تستخدم فى العملية التعليمية؛ نظراً لخطورة حالتها الإنشائية، ومساحتها بعد الارتداد (٤ قرارات و ٨ أسهم) تعادل (٣٣, ٧٥٨م^٢)، وهى كائنة ضمن القطعة (٨٣) من (٣٧) بحوض المزارع - نمرة (١١) - بناحية الميساة - مركز ديرب نجم - محافظة الشرقية .

٣ - الموقف القانونى :

أقام الملاك الدعوى رقم (٧٨٥) لسنة (١٦) ق أمام محكمة القضاء الإدارى بالإسماعيلية ضد كل من السيد محافظ الشرقية بصفته، والسيد وكيل وزارة التربية والتعليم بالشرقية بصفته طالبين - فى ختامها بصفة مستعجلة - وقف تنفيذ القرار السلبي بالامتناع عن تسليم المدرسة المذكورة لملاكها والحكم بالتعويضات المادية والأدبية المختلفة لهم، بالمبلغ الذى تقدره المحكمة، مع ما يترتب على ذلك من آثار، وفى الموضوع بإلغاء هذا القرار .

الرأى :

وحيث إن قرار رئيس مجلس الوزراء رقم ١٦٠ لسنة ١٩٩١ والمعدل بالقرار

رقم ١٩١٢ لسنة ١٩٩١ ، والذي نص فى مادته الأولى على أنه :

تعد مشروعات الأبنية التعليمية الحكومية وملحقاتها من أعمال المنفعة العامة فى تطبيق أحكام القانون رقم ١٠ لسنة ١٩٩٠ بشأن نزع ملكية العقارات للمنفعة العامة ونظراً للحاجة الماسة للعقار الذى تشغله المدرسة المذكورة ؛ حيث إنه يقع بنطاق جغرافى ذى كثافة سكانية مرتفعة .

لذا فقد ترون سيادتكم التكرم بالنظر والتفصل بالموافقة على استصدار القرار المرفق للأسباب المبينة عليه .

والأمر معروض على سيادتكم لاتخاذ ما ترونه مناسباً

وزير التربية والتعليم والتعليم الفنى

محمد أحمد عبد اللطيف



٢٠٢٤/١٢/٢٦

باسمها البلاد الفلسطينية للقطاع الزراعي وتنظيم مزرعة الإحصاء الإقتصادية الفلسطينية بالقرار التشريعي (١٣٠٢١٩٢) رقم ٢٠٢٤/١٢/٢٦

محافظة الشرقية والمطريز وبتنفيذ وزارة الزراعة العامة على

شكراً

٢٠٢٤

الاسماء والألقاب المأهولين	رقم وموقع القطاع	المساحة		رقم الأرض	عدد الأبنوار	الحصول بعد الإرتقاء
		مائي	أرضي فقط			
١- محمد السيد السيد إبراهيم	مزرعة الإحصاء			١٠ سـهـم -		- الحد الشمالي: قاصد حوضين ترعة اللبينة صوملية بطول ٣٥,٥٥ م
٢- مصطفى السيد السيد إبراهيم	الإبنايا التي			٤ قيراط		- الحد الشرقي: قاصد حوضه بطول ٢٠,٧٠ م
٣- هاتم السيد السيد إبراهيم	المشروع كلاً والكتلة			بعد الارتقاء .		- الحد الجنوبي: شارع حوضه بطول ٤٥,٤٥ م
٤- سوسن السيد السيد إبراهيم	ضمت القطعة ٨٣					- الحد الغربي: شارع حوضه بطول ٢٢ م
٥- ولاء السيد السيد إبراهيم	من ٣٧ حوض					
٦- محضية حسن طهي	المزارع نمرة ١١					
٧- فريديس السيد سليمان	بناحية الميساه					
٨- سعد فرج إبراهيم	مركز توب نخم					
٩- رحمن فرج إبراهيم	محافظة الشرقية .					
١٠- عثمان فرج إبراهيم						
١١- صلاح فرج إبراهيم						
١٢- إبراهيم فرج إبراهيم						
١٣- احمد فرج إبراهيم						
١٤- رضا فرج إبراهيم						
١٥- السيد فرج إبراهيم						
١٦- خضرة فرج إبراهيم						
١٧- احلام فرج إبراهيم						
١٨- فوزية فرج إبراهيم						
١٩- ميسرة فرج إبراهيم						
٢٠- سحرية فرج إبراهيم						
٢١- نورا منير صالح حسن						



(٣) لجنة الفرق
 / وحدة العمران
 مدير الإدارة الزراعية

(ل)
 / اللجنة الفنية
 مهندس زرع الكتلية

محافظة
دير الزور
مركز ديرنج

دير

مركز: ديرنج

محافظة: الشرقية

بموجب قرار مجلس الوزراء رقم ٢٩٨٥

٢٩٨٥
٤-١

وزارة الموارد المائية والري
الهيئة المصرية العامة للمساحة



EGYPTIAN SURVEY AUTHORITY

سنة تسمية للموقع التاريخي ليدخله مورس في المساحة الامتدادية
بخاصة المساحة مركز ديرنج - شرقية

مديرية المساحة والشرقوية
مكتب المساحة

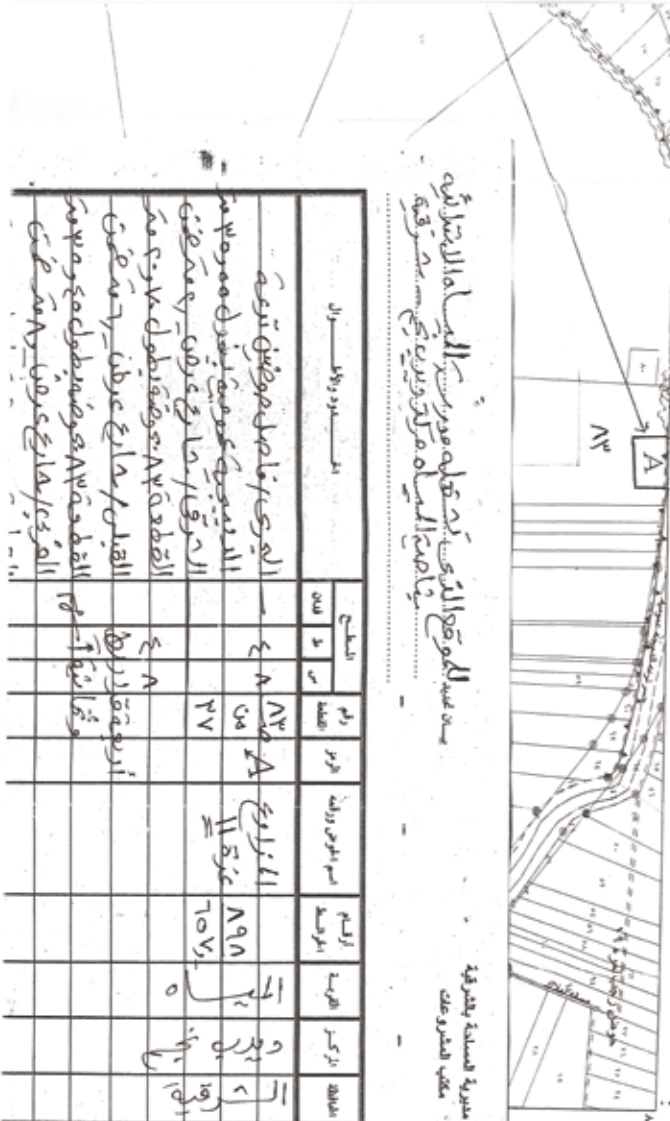

الوصف / فاصلا موقعا في تنوعه	السطح		رقم القطعة	الرقم	اسم المزرعة	الرقم	الهيئة	التركيب	ملاحظة
	م	د							
الارض في حياض موقعا في تنوعه	٤	٨	٨٧	٨	المزارع A	٨٩٨	٢	٢	
الارض في حياض موقعا في تنوعه	٧	٨	٨٧	٨	عندة II	٨٩٨	٢	٢	
الارض في حياض موقعا في تنوعه	٧	٨	٨٧	٨	عندة III	٨٩٨	٢	٢	
الارض في حياض موقعا في تنوعه	٧	٨	٨٧	٨	عندة IV	٨٩٨	٢	٢	
الارض في حياض موقعا في تنوعه	٧	٨	٨٧	٨	عندة V	٨٩٨	٢	٢	
الارض في حياض موقعا في تنوعه	٧	٨	٨٧	٨	عندة VI	٨٩٨	٢	٢	
الارض في حياض موقعا في تنوعه	٧	٨	٨٧	٨	عندة VII	٨٩٨	٢	٢	
الارض في حياض موقعا في تنوعه	٧	٨	٨٧	٨	عندة VIII	٨٩٨	٢	٢	
الارض في حياض موقعا في تنوعه	٧	٨	٨٧	٨	عندة IX	٨٩٨	٢	٢	
الارض في حياض موقعا في تنوعه	٧	٨	٨٧	٨	عندة X	٨٩٨	٢	٢	

مقياس الرسم: ١:٥٠٠

خريطة رقم: ١٥٧

قرار رئيس مجلس الوزراء

رقم ٣٩٨٦ لسنة ٢٠٢٤

رئيس مجلس الوزراء

بعد الاطلاع على الدستور ؛

وعلى قانون نظام الإدارة المحلية الصادر بالقانون رقم ٤٣ لسنة ١٩٧٩
ولائحته التنفيذية ؛

وعلى القانون رقم ١٠ لسنة ١٩٩٠ بشأن نزع ملكية العقارات للمنفعة العامة
ولائحته التنفيذية ؛

وعلى قرار رئيس الجمهورية رقم ٤٨٨ لسنة ١٩٨٨ بإنشاء الهيئة العامة
للأبنية التعليمية ؛

وعلى قرار رئيس الجمهورية رقم ٣٠٤ لسنة ٢٠٢٤ بتفويض رئيس مجلس الوزراء
فى بعض الاختصاصات ؛

وعلى قرار رئيس مجلس الوزراء رقم ١٦٠ لسنة ١٩٩١ باعتبار مشروعات
الأبنية التعليمية الحكومية من أعمال المنفعة العامة ، المعدل بالقرار رقم ١٩١٢
لسنة ١٩٩١ ؛

وبناءً على ما عرضه وزير التربية والتعليم والتعليم الفنى ؛

قرر:

(المادة الأولى)

يُعتبر من أعمال المنفعة العامة مشروع نزع ملكية العقار الذى تشغله مدرسة
خالد بن الوليد الابتدائية المشتركة ، بالرقم التعريفى (١٧٠٥٠٨٥) ، الكائن بحوض
عزبة البر الشرقى نمره (٥٠) ، زمام شبين الكوم - مركز شبين الكوم - محافظة
المنوفية بمساحة مقدارها (٢١ , ٩٨٢م^٢) بعد الارتداد .

(المادة الثانية)

يُستولى بطريق التنفيذ المباشر على كامل أرض ومباني العقار المشار إليه فى المادة السابقة ، والمبين موقعه ومساحته وحدوده وأسماء ملاكه الظاهرين بالمذكرة الإيضاحية والرسم التخطيطى والخريطة المساحية والكشف المرفقين .

(المادة الثالثة)

يُنشر هذا القرار فى الجريدة الرسمية .

صدر برئاسة مجلس الوزراء فى ١٧ جمادى الأولى سنة ١٤٤٦ هـ

(الموافق ١٩ نوفمبر سنة ٢٠٢٤ م) .

رئيس مجلس الوزراء

دكتور/ مصطفى كمال مدبولى



وزارة التربية والتعليم والتعليم الفنى

مذكرة إيضاحية

للمعرض على السيد الأستاذ الدكتور رئيس مجلس الوزراء

الموضوع :

بشأن نزع ملكية العقار الذى تشغله مدرسة خالد بن الوليد الابتدائية المشتركة بالرقم التعريفى (١٧٠٥٠٨٥) بمحافظة المنوفية .

العرض :

١ - طالبت مديرية التربية والتعليم بمحافظة المنوفية، بتاريخ ٣١/٨/٢٠٢٣، باتخاذ إجراءات صفة النفع العام على العقار الذى تشغله مدرسة خالد بن الوليد الابتدائية المشتركة بالرقم التعريفى (١٧٠٥٠٨٥)، بمحافظة المنوفية، لصالح العملية التعليمية؛ إذ إنها في حاجة شديدة إليه؛ نظراً لوجود كثافة طلابية مرتفعة، وعدم إمكانية الاستغناء عنه؛ إذ لا يوجد بديل له .

٢ - المدرسة ملكية مشتركة (جزء مؤجر، وجزء أملاك الدولة)، وتستخدم في العملية التعليمية، ومساحتها الإجمالية، قبل الارتداد (٢٠، ٢٤م^٢)، وبعد الارتداد (٢١، ٩٨٢م^٢)، وهى كائنة بحوض عزبة البر الشرقى نمرة (٥٠) - زمام شبين الكوم - مركز شبين الكوم - محافظة المنوفية بالقطعتين الآتيتين :

(أ) القطعة رقم (٢٥٧/ A) جزء مؤجر، والبالغ مساحته قبل الارتداد (٨٧، ٧٨٨م^٢)، وبعد الارتداد (٨٩، ٧٤٦م^٢).

(ب) القطعة رقم (١١٤١/ A) من (٢٥٨) جزء أملاك الدولة، والبالغ مساحته قبل وبعد الارتداد (٣٢، ٢٣٥م^٢).

٤ - صدر قرار السيد محافظ المنوفية رقم ٢٣٠٢ لسنة ٢٠٢١، بالاستيلاء المؤقت لمدة ثلاث سنوات على كامل أرض ومباني العقار المشغول بالمدرسة المذكورة، لصالح مديرية التربية والتعليم بالمحافظة، وتم النشر بالوقائع المصرية، بالعدد الصادر برقم (٧)، بتاريخ ٩/١/٢٠٢٢.

٤ - صدر قرار المجلس التنفيذي للمحافظة، بجلسته المنعقدة بتاريخ ٢٠٢٣/٥/٩، بالموافقة على إقرار صفة النفع العام لعدد (٩) مدارس، منها المدرسة المذكورة.

٥ - قامت مديرية المساحة بأعمال الرفع المساحي على الطبيعة، وتم توقيعها على الخرائط المساحية بتاريخ ٢٠٢٣/٨/٧.

٦ - تم سداد التعويض المبدئي، وإيداعه خزانة الجهة القائمة بإجراءات نزع الملكية، وهي مديرية المساحة بالمنوفية، بمبلغ قدره (فقط مائة ألف جنيه لا غير)، بموجب أمر الدفع الإلكتروني رقم (٩٧٠٠.٦٠٠٩٧٠٠.٣٢٤.١٩٠ GP)، الصادر بتاريخ ٢٠٢٤/١/٣١.

٧ - أفاد مكتب نزع الملكية بمديرية المساحة بالمنوفية، بالكتاب المحرر في ٢٠٢٤/٨/٨، بأنه فور ورود قرار المنفعة العامة، ستتم الإجراءات الفنية، وبحث الملكية للقطع الواردة بقرار المنفعة العامة، وفي حالة وجود قطع أملاك أميرية، أو منافع عمومية تعرض بكشوف عرض المشروع بدون ثمن وأن المشرع ألزم العرض والنشر للتثبيت من الملكيات، وأصحاب الشأن المستحقين للتعويضات (مرفق).

٨- الموقف القانوني :

(أ) صدر حكم محكمة شبين الكوم في الدعوى رقم (١٨٣) لسنة ٢٠٢٠م/ مدني إيجارات شبين الكوم، بجلسة ٢٠٢١/٣/٢٩، بعدم قبول الدعوى؛ لرفعها على غير ذي صفة للمدعى عليه الأول والثالث، ورفض الدعوى.

(ب) تم استئناف الحكم برقم (١٠١٦) لسنة (٥٤ ق) - مساكن، وبجلسة ٢٠٢١/٨/١٨، قضت المحكمة بإلغاء الحكم المستأنف فيما قضى به من رفض الدعوى، والقضاء مجدداً بانتهاء عقد الإيجار المؤرخ في ١٩٥٠/٣/١٨، وبطرد المستأنف ضده الثاني (وزير التربية والتعليم والتعليم الفني بصفته) من العين (موضوع التداعي)، وتسليمها للمستأنفين خالية من الشواغل.

(ج) تم عمل استشكال في التنفيذ رقم ١٤٧ لسنة ٢٠٢٣ - تنفيذ بندر شبين الكوم،
وبجلسة ٢٣/٩/٢٠٢٣، تم رفضه .

٩ - تبلغ مساحة العقار الذي تشغله المدرسة المذكورة، بعد الارتداد
(٢١، ٩٨٢م^٢)، وحدوده كالاتي :

الحد البحري: جار سكني ملاصق ، بطول منكسر : (٢٤م+٨٢، ٩٥+٢٢)
بعد الارتداد .

الحد الشرقي: شارع أسفلتي، بعرض (١٠ م)، و بطول (٩٠، ٣٥ م).
الحد القبلى: جار سكني ملاصق بطول منكسر : (٩٠، ٢٧+٨٠، ١٥م+٧٠، ٢٠م)
بعد الارتداد .

الحد الغربي: شارع أسفلتي، بعرض (١٢) م، و بطول (٣٠) م.
والعقار المذكور مملوك للملاك الظاهرين، طبقاً للكشف المرفق.
الرأى :

وحيث إن قرار رئيس مجلس الوزراء رقم ١٦٠ لسنة ١٩٩١ والمعدل بالقرار
رقم ١٩١٢ لسنة ١٩٩١، والذي نص فى مادته الأولى على أنه :

(تعد مشروعات الأبنية التعليمية الحكومية وملحقاتها من أعمال المنفعة العامة
فى تطبيق أحكام القانون رقم ١٠ لسنة ١٩٩٠ بشأن نزع ملكية العقارات للمنفعة
العامة) ونظرا للحاجة الماسة إلى العقار الذى تشغله المدرسة المذكورة إذ إنه يقع
فى نطاق جغرافى ذى كثافة سكانية مرتفعة ، لذا فقد ترون سيادتكم التكرم بالنظر
والتفضل بالموافقة على استصدار القرار المرفق للأسباب المبينة عليه .
والأمر معروض على سيادتكم لاتخاذ ما ترونه مناسباً .

وزير التربية والتعليم والتعليم الفنى

محمد أحمد عبد اللطيف

The image shows a detailed hand-drawn architectural plan of a building complex, likely a university or government institution. The drawing is oriented vertically on the page. It features several large buildings with internal room divisions, courtyards, and a central area with a dome. The plan is annotated with extensive Arabic text, including names of buildings and departments. Two official circular seals are stamped on the drawing: one at the top right and another in the middle right. The text includes the name of the institution, 'جامعة القاهرة' (Cairo University), and the name of the faculty, 'كلية الهندسة' (Faculty of Engineering). The drawing is signed and dated at the bottom right. The overall style is that of a technical drawing with handwritten notes.

جامعة القاهرة
كلية الهندسة
مبنى
١١٠٠
١١٠١
١١٠٢
١١٠٣
١١٠٤
١١٠٥
١١٠٦
١١٠٧
١١٠٨
١١٠٩
١١١٠
١١١١
١١١٢
١١١٣
١١١٤
١١١٥
١١١٦
١١١٧
١١١٨
١١١٩
١١٢٠
١١٢١
١١٢٢
١١٢٣
١١٢٤
١١٢٥
١١٢٦
١١٢٧
١١٢٨
١١٢٩
١١٣٠
١١٣١
١١٣٢
١١٣٣
١١٣٤
١١٣٥
١١٣٦
١١٣٧
١١٣٨
١١٣٩
١١٤٠
١١٤١
١١٤٢
١١٤٣
١١٤٤
١١٤٥
١١٤٦
١١٤٧
١١٤٨
١١٤٩
١١٥٠
١١٥١
١١٥٢
١١٥٣
١١٥٤
١١٥٥
١١٥٦
١١٥٧
١١٥٨
١١٥٩
١١٦٠
١١٦١
١١٦٢
١١٦٣
١١٦٤
١١٦٥
١١٦٦
١١٦٧
١١٦٨
١١٦٩
١١٧٠
١١٧١
١١٧٢
١١٧٣
١١٧٤
١١٧٥
١١٧٦
١١٧٧
١١٧٨
١١٧٩
١١٨٠
١١٨١
١١٨٢
١١٨٣
١١٨٤
١١٨٥
١١٨٦
١١٨٧
١١٨٨
١١٨٩
١١٩٠
١١٩١
١١٩٢
١١٩٣
١١٩٤
١١٩٥
١١٩٦
١١٩٧
١١٩٨
١١٩٩
١٢٠٠
١٢٠١
١٢٠٢
١٢٠٣
١٢٠٤
١٢٠٥
١٢٠٦
١٢٠٧
١٢٠٨
١٢٠٩
١٢١٠
١٢١١
١٢١٢
١٢١٣
١٢١٤
١٢١٥
١٢١٦
١٢١٧
١٢١٨
١٢١٩
١٢٢٠
١٢٢١
١٢٢٢
١٢٢٣
١٢٢٤
١٢٢٥
١٢٢٦
١٢٢٧
١٢٢٨
١٢٢٩
١٢٣٠
١٢٣١
١٢٣٢
١٢٣٣
١٢٣٤
١٢٣٥
١٢٣٦
١٢٣٧
١٢٣٨
١٢٣٩
١٢٤٠
١٢٤١
١٢٤٢
١٢٤٣
١٢٤٤
١٢٤٥
١٢٤٦
١٢٤٧
١٢٤٨
١٢٤٩
١٢٥٠
١٢٥١
١٢٥٢
١٢٥٣
١٢٥٤
١٢٥٥
١٢٥٦
١٢٥٧
١٢٥٨
١٢٥٩
١٢٦٠
١٢٦١
١٢٦٢
١٢٦٣
١٢٦٤
١٢٦٥
١٢٦٦
١٢٦٧
١٢٦٨
١٢٦٩
١٢٧٠
١٢٧١
١٢٧٢
١٢٧٣
١٢٧٤
١٢٧٥
١٢٧٦
١٢٧٧
١٢٧٨
١٢٧٩
١٢٨٠
١٢٨١
١٢٨٢
١٢٨٣
١٢٨٤
١٢٨٥
١٢٨٦
١٢٨٧
١٢٨٨
١٢٨٩
١٢٩٠
١٢٩١
١٢٩٢
١٢٩٣
١٢٩٤
١٢٩٥
١٢٩٦
١٢٩٧
١٢٩٨
١٢٩٩
١٣٠٠
١٣٠١
١٣٠٢
١٣٠٣
١٣٠٤
١٣٠٥
١٣٠٦
١٣٠٧
١٣٠٨
١٣٠٩
١٣١٠
١٣١١
١٣١٢
١٣١٣
١٣١٤
١٣١٥
١٣١٦
١٣١٧
١٣١٨
١٣١٩
١٣٢٠
١٣٢١
١٣٢٢
١٣٢٣
١٣٢٤
١٣٢٥
١٣٢٦
١٣٢٧
١٣٢٨
١٣٢٩
١٣٣٠
١٣٣١
١٣٣٢
١٣٣٣
١٣٣٤
١٣٣٥
١٣٣٦
١٣٣٧
١٣٣٨
١٣٣٩
١٣٤٠
١٣٤١
١٣٤٢
١٣٤٣
١٣٤٤
١٣٤٥
١٣٤٦
١٣٤٧
١٣٤٨
١٣٤٩
١٣٥٠
١٣٥١
١٣٥٢
١٣٥٣
١٣٥٤
١٣٥٥
١٣٥٦
١٣٥٧
١٣٥٨
١٣٥٩
١٣٦٠
١٣٦١
١٣٦٢
١٣٦٣
١٣٦٤
١٣٦٥
١٣٦٦
١٣٦٧
١٣٦٨
١٣٦٩
١٣٧٠
١٣٧١
١٣٧٢
١٣٧٣
١٣٧٤
١٣٧٥
١٣٧٦
١٣٧٧
١٣٧٨
١٣٧٩
١٣٨٠
١٣٨١
١٣٨٢
١٣٨٣
١٣٨٤
١٣٨٥
١٣٨٦
١٣٨٧
١٣٨٨
١٣٨٩
١٣٩٠
١٣٩١
١٣٩٢
١٣٩٣
١٣٩٤
١٣٩٥
١٣٩٦
١٣٩٧
١٣٩٨
١٣٩٩
١٤٠٠
١٤٠١
١٤٠٢
١٤٠٣
١٤٠٤
١٤٠٥
١٤٠٦
١٤٠٧
١٤٠٨
١٤٠٩
١٤١٠
١٤١١
١٤١٢
١٤١٣
١٤١٤
١٤١٥
١٤١٦
١٤١٧
١٤١٨
١٤١٩
١٤٢٠
١٤٢١
١٤٢٢
١٤٢٣
١٤٢٤
١٤٢٥
١٤٢٦
١٤٢٧
١٤٢٨
١٤٢٩
١٤٣٠
١٤٣١
١٤٣٢
١٤٣٣
١٤٣٤
١٤٣٥
١٤٣٦
١٤٣٧
١٤٣٨
١٤٣٩
١٤٤٠
١٤٤١
١٤٤٢
١٤٤٣
١٤٤٤
١٤٤٥
١٤٤٦
١٤٤٧
١٤٤٨
١٤٤٩
١٤٥٠
١٤٥١
١٤٥٢
١٤٥٣
١٤٥٤
١٤٥٥
١٤٥٦
١٤٥٧
١٤٥٨
١٤٥٩
١٤٦٠
١٤٦١
١٤٦٢
١٤٦٣
١٤٦٤
١٤٦٥
١٤٦٦
١٤٦٧
١٤٦٨
١٤٦٩
١٤٧٠
١٤٧١
١٤٧٢
١٤٧٣
١٤٧٤
١٤٧٥
١٤٧٦
١٤٧٧
١٤٧٨
١٤٧٩
١٤٨٠
١٤٨١
١٤٨٢
١٤٨٣
١٤٨٤
١٤٨٥
١٤٨٦
١٤٨٧
١٤٨٨
١٤٨٩
١٤٩٠
١٤٩١
١٤٩٢
١٤٩٣
١٤٩٤
١٤٩٥
١٤٩٦
١٤٩٧
١٤٩٨
١٤٩٩
١٥٠٠
١٥٠١
١٥٠٢
١٥٠٣
١٥٠٤
١٥٠٥
١٥٠٦
١٥٠٧
١٥٠٨
١٥٠٩
١٥١٠
١٥١١
١٥١٢
١٥١٣
١٥١٤
١٥١٥
١٥١٦
١٥١٧
١٥١٨
١٥١٩
١٥٢٠
١٥٢١
١٥٢٢
١٥٢٣
١٥٢٤
١٥٢٥
١٥٢٦
١٥٢٧
١٥٢٨
١٥٢٩
١٥٣٠
١٥٣١
١٥٣٢
١٥٣٣
١٥٣٤
١٥٣٥
١٥٣٦
١٥٣٧
١٥٣٨
١٥٣٩
١٥٤٠
١٥٤١
١٥٤٢
١٥٤٣
١٥٤٤
١٥٤٥
١٥٤٦
١٥٤٧
١٥٤٨
١٥٤٩
١٥٥٠
١٥٥١
١٥٥٢
١٥٥٣
١٥٥٤
١٥٥٥
١٥٥٦
١٥٥٧
١٥٥٨
١٥٥٩
١٥٦٠
١٥٦١
١٥٦٢
١٥٦٣
١٥٦٤
١٥٦٥
١٥٦٦
١٥٦٧
١٥٦٨
١٥٦٩
١٥٧٠
١٥٧١
١٥٧٢
١٥٧٣
١٥٧٤
١٥٧٥
١٥٧٦
١٥٧٧
١٥٧٨
١٥٧٩
١٥٨٠
١٥٨١
١٥٨٢
١٥٨٣
١٥٨٤
١٥٨٥
١٥٨٦
١٥٨٧
١٥٨٨
١٥٨٩
١٥٩٠
١٥٩١
١٥٩٢
١٥٩٣
١٥٩٤
١٥٩٥
١٥٩٦
١٥٩٧
١٥٩٨
١٥٩٩
١٦٠٠
١٦٠١
١٦٠٢
١٦٠٣
١٦٠٤
١٦٠٥
١٦٠٦
١٦٠٧
١٦٠٨
١٦٠٩
١٦١٠
١٦١١
١٦١٢
١٦١٣
١٦١٤
١٦١٥
١٦١٦
١٦١٧
١٦١٨
١٦١٩
١٦٢٠
١٦٢١
١٦٢٢
١٦٢٣
١٦٢٤
١٦٢٥
١٦٢٦
١٦٢٧
١٦٢٨
١٦٢٩
١٦٣٠
١٦٣١
١٦٣٢
١٦٣٣
١٦٣٤
١٦٣٥
١٦٣٦
١٦٣٧
١٦٣٨
١٦٣٩
١٦٤٠
١٦٤١
١٦٤٢
١٦٤٣
١٦٤٤
١٦٤٥
١٦٤٦
١٦٤٧
١٦٤٨
١٦٤٩
١٦٥٠
١٦٥١
١٦٥٢
١٦٥٣
١٦٥٤
١٦٥٥
١٦٥٦
١٦٥٧
١٦٥٨
١٦٥٩
١٦٦٠
١٦٦١
١٦٦٢
١٦٦٣
١٦٦٤
١٦٦٥
١٦٦٦
١٦٦٧
١٦٦٨
١٦٦٩
١٦٧٠
١٦٧١
١٦٧٢
١٦٧٣
١٦٧٤
١٦٧٥
١٦٧٦
١٦٧٧
١٦٧٨
١٦٧٩
١٦٨٠
١٦٨١
١٦٨٢
١٦٨٣
١٦٨٤
١٦٨٥
١٦٨٦
١٦٨٧
١٦٨٨
١٦٨٩
١٦٩٠
١٦٩١
١٦٩٢
١٦٩٣
١٦٩٤
١٦٩٥
١٦٩٦
١٦٩٧
١٦٩٨
١٦٩٩
١٧٠٠
١٧٠١
١٧٠٢
١٧٠٣
١٧٠٤
١٧٠٥
١٧٠٦
١٧٠٧
١٧٠٨
١٧٠٩
١٧١٠
١٧١١
١٧١٢
١٧١٣
١٧١٤
١٧١٥
١٧١٦
١٧١٧
١٧١٨
١٧١٩
١٧٢٠
١٧٢١
١٧٢٢
١٧٢٣
١٧٢٤
١٧٢٥
١٧٢٦
١٧٢٧
١٧٢٨
١٧٢٩
١٧٣٠
١٧٣١
١٧٣٢
١٧٣٣
١٧٣٤
١٧٣٥
١٧٣٦
١٧٣٧
١٧٣٨
١٧٣٩
١٧٤٠
١٧٤١
١٧٤٢
١٧٤٣
١٧٤٤
١٧٤٥
١٧٤٦
١٧٤٧
١٧٤٨
١٧٤٩
١٧٥٠
١٧٥١
١٧٥٢
١٧٥٣
١٧٥٤
١٧٥٥
١٧٥٦
١٧٥٧
١٧٥٨
١٧٥٩
١٧٦٠
١٧٦١
١٧٦٢
١٧٦٣
١٧٦٤
١٧٦٥
١٧٦٦
١٧٦٧
١٧٦٨
١٧٦٩
١٧٧٠
١٧٧١
١٧٧٢
١٧٧٣
١٧٧٤
١٧٧٥
١٧٧٦
١٧٧٧
١٧٧٨
١٧٧٩
١٧٨٠
١٧٨١
١٧٨٢
١٧٨٣
١٧٨٤
١٧٨٥
١٧٨٦
١٧٨٧
١٧٨٨
١٧٨٩
١٧٩٠
١٧٩١
١٧٩٢
١٧٩٣
١٧٩٤
١٧٩٥
١٧٩٦
١٧٩٧
١٧٩٨
١٧٩٩
١٨٠٠
١٨٠١
١٨٠٢
١٨٠٣
١٨٠٤
١٨٠٥
١٨٠٦
١٨٠٧
١٨٠٨
١٨٠٩
١٨١٠
١٨١١
١٨١٢
١٨١٣
١٨١٤
١٨١٥
١٨١٦
١٨١٧
١٨١٨
١٨١٩
١٨٢٠
١٨٢١
١٨٢٢
١٨٢٣
١٨٢٤
١٨٢٥
١٨٢٦
١٨٢٧
١٨٢٨
١٨٢٩
١٨٣٠
١٨٣١
١٨٣٢
١٨٣٣
١٨٣٤
١٨٣٥
١٨٣٦
١٨٣٧
١٨٣٨
١٨٣٩
١٨٤٠
١٨٤١
١٨٤٢
١٨٤٣
١٨٤٤
١٨٤٥
١٨٤٦
١٨٤٧
١٨٤٨
١٨٤٩
١٨٥٠
١٨٥١
١٨٥٢
١٨٥٣
١٨٥٤
١٨٥٥
١٨٥٦
١٨٥٧
١٨٥٨
١٨٥٩
١٨٦٠
١٨٦١
١٨٦٢
١٨٦٣
١٨٦٤
١٨٦٥
١٨٦٦
١٨٦٧
١٨٦٨
١٨٦٩
١٨٧٠
١٨٧١
١٨٧٢
١٨٧٣
١٨٧٤
١٨٧٥
١٨٧٦
١٨٧٧
١٨٧٨
١٨٧٩
١٨٨٠
١٨٨١
١٨٨٢
١٨٨٣
١٨٨٤
١٨٨٥
١٨٨٦
١٨٨٧
١٨٨٨
١٨٨٩
١٨٩٠
١٨٩١
١٨٩٢
١٨٩٣
١٨٩٤
١٨٩٥
١٨٩٦
١٨٩٧
١٨٩٨
١٨٩٩
١٩٠٠
١٩٠١
١٩٠٢
١٩٠٣
١٩٠٤
١٩٠٥
١٩٠٦
١٩٠٧
١٩٠٨
١٩٠٩
١٩١٠
١٩١١
١٩١٢
١٩١٣
١٩١٤
١٩١٥
١٩١٦
١٩١٧
١٩١٨
١٩١٩
١٩٢٠
١٩٢١
١٩٢٢
١٩٢٣
١٩٢٤
١٩٢٥
١٩٢٦
١٩٢٧
١٩٢٨
١٩٢٩
١٩٣٠
١٩٣١
١٩٣٢
١٩٣٣
١٩٣٤
١٩٣٥
١٩٣٦
١٩٣٧
١٩٣٨
١٩٣٩
١٩٤٠
١٩٤١
١٩٤٢
١٩٤٣
١٩٤٤
١٩٤٥
١٩٤٦
١٩٤٧
١٩٤٨
١٩٤٩
١٩٥٠
١٩٥١
١٩٥٢
١٩٥٣
١٩٥٤
١٩٥٥
١٩٥٦
١٩٥٧
١٩٥٨
١٩٥٩
١٩٦٠
١٩٦١
١٩٦٢
١٩٦٣
١٩٦٤
١٩٦٥
١٩٦٦
١٩٦٧
١٩٦٨
١٩٦٩
١٩٧٠
١٩٧١
١٩٧٢
١٩٧٣
١٩٧٤
١٩٧٥
١٩٧٦
١٩٧٧
١٩٧٨
١٩٧٩
١٩٨٠
١٩٨١
١٩٨٢
١٩٨٣
١٩٨٤
١٩٨٥
١٩٨٦
١٩٨٧
١٩٨٨
١٩٨٩
١٩٩٠
١٩٩١
١٩٩٢
١٩٩٣
١٩٩٤
١٩٩٥
١٩٩٦
١٩٩٧
١٩٩٨
١٩٩٩
٢٠٠٠
٢٠٠١
٢٠٠٢
٢٠٠٣
٢٠٠٤
٢٠٠٥
٢٠٠٦
٢٠٠٧
٢٠٠٨
٢٠٠٩
٢٠١٠
٢٠١١
٢٠١٢
٢٠١٣
٢٠١٤
٢٠١٥
٢٠١٦
٢٠١٧
٢٠١٨
٢٠١٩
٢٠٢٠
٢٠٢١
٢٠٢٢
٢٠٢٣
٢٠٢٤



Handwritten text on the right side of the page, possibly a signature or official stamp, partially obscured by a watermark.

Official text and signatures on the left side of the page, including the name 'عبد الرحمن' (Abd al-Rahman) and other administrative details.

قرار رئيس مجلس الوزراء

رقم ٣٩٨٧ لسنة ٢٠٢٤

رئيس مجلس الوزراء

بعد الاطلاع على الدستور ؛

وعلى قانون نظام الإدارة المحلية الصادر بالقانون رقم ٤٣ لسنة ١٩٧٩ ولائحته التنفيذية ؛

وعلى القانون رقم ١٠ لسنة ١٩٩٠ بشأن نزع ملكية العقارات للمنفعة العامة ولائحته التنفيذية ؛

وعلى قرار رئيس الجمهورية رقم ٣٠٤ لسنة ٢٠٢٤ بتفويض رئيس مجلس الوزراء فى بعض الاختصاصات ؛

وعلى قرار رئيس مجلس الوزراء رقم ٢٦٦٥ لسنة ٢٠٢١ باعتبار مشروع إنشاء محور الفريق كمال عامر الحر (ترعة الزمر سابقاً) بمحافظة الجيزة من أعمال المنفعة العامة ؛

وبناءً على ما عرضه وزير الإسكان والمرافق والمجمعات العمرانية ؛

قرر:

(المادة الأولى)

يُعتبر من أعمال المنفعة العامة مشروع إنشاء محور الفريق كمال عامر (ترعة الزمر سابقاً) بمحافظة الجيزة ، وذلك على النحو الموضح بالمذكرة الإيضاحية والخرائط المساحية والرسم التخطيطى الإجمالى المرفقين .

(المادة الثانية)

يُنشر هذا القرار فى الجريدة الرسمية .

صدر برئاسة مجلس الوزراء فى ١٧ جمادى الأولى سنة ١٤٤٦ هـ

(الموافق ١٩ نوفمبر سنة ٢٠٢٤ م) .

رئيس مجلس الوزراء

دكتور/ مصطفى كمال ممدوح

وزارة الإسكان والمرافق والمجمعات العمرانية

مذكرة إيضاحية

لقرار رئيس مجلس الوزراء

فى إطار خطة الدولة لإنشاء المحاور الجديدة وتطوير شبكة الطرق القائمة بما يساهم فى تحقيق التنمية بصفة عامة وحل المشاكل المرورية بصفة خاصة واستكمالاً لخطة وزارة الإسكان والمرافق والمجمعات العمرانية فى إنشاء محاور جديدة ضمن خطة الدولة .

بتاريخ ١٠/٩/٢٠١٩ صدر قرار السيد الدكتور رئيس مجلس الوزراء رقم ٢١٢٨ لسنة ٢٠١٩ باعتبار مشروع إنشاء محور الفريق كمال عامر الحر (ترعة الزمر سابقاً) بمحافظة الجيزة من أعمال المنفعة العامة .

بتاريخ ١٤/١٠/٢٠٢١ تم تجديد القرار المذكور حيث صدر قرار السيد الدكتور رئيس مجلس الوزراء رقم ٢٦٦٥ لسنة ٢٠٢١ باعتبار مشروع إنشاء محور الفريق كمال عامر (ترعة الزمر سابقاً) بمحافظة الجيزة من أعمال المنفعة العامة.

ورد إلى الجهاز التنفيذى لمشروعات تعمير القاهرة الكبرى التابع للجهاز المركزى للتعمير كتاب مديرية المساحة بالجيزة رقم ٣٥٣ (مرفق) المنتهى إلى طلب استصدار قرار منفعة عامة جديد للأحواض التى لم تنتهى إجراءاتها الفنية ولم يتم عرضها وهى (خزائن السلاح - إضافة حوض الجامع - الأخماس - الحمزاوى - أبو جره الغربى - نوالى - الرزقة) .

كما تم تقدير القيمة المبدئية لتعويضات نزع ملكية العقارات والأراضى المعترضة مسار المشروع بواسطة الهيئة المصرية العامة للمساحة (الإدارة العامة للثمين) للأحواض التى لم يتم عرضها حتى الآن بمبلغ ١٤٠٥٠٠٠٠٠٠٠٠ جنيه (مليار وأربعمائة وخمسة ملايين جنيه) .

وتطبيقاً لنص المادة رقم (١٢) من القانون رقم ١٠ لسنة ١٩٩٠ بشأن نزع ملكية العقارات للمنفعة العامة ، ولأهمية إنهاء إجراءات التنفيذ وإخلاء الأراضى على ذات المسطحات المطلوبة واعتبارها مخصصة للمنفعة العامة بصفة عاجلة اعتباراً من تاريخ نشر القرار فى الجريدة الرسمية .

مرفق طيه اللوحات المساحية للأحواض محل طلب مديرية المساحة بالجيزة (عدد ٩ لوحات) مقياس رسم (١ : ٥٠٠٠) أرقام (٦٣٣/٨١١ - ٦٣٤,٥/٨١١ - ٦٣٣/٨١٢ - ٦٣٣/٨١٣ - ٦٣٣/٨١٤ - ٦٣١,٥/٨١٩ - ٦٣١,٥/٨٢٠ - ٦٣١,٥/٨٢١) ، لوحة المخطط العام الإجمالى للأحواض .

فى ضوء ما تقدم نتشرف بأن نرفق طيه مشروع قرار رئيس مجلس الوزراء باعتبار مشروع إنشاء محور الفريق كمال عامر (ترعة الزمر سابقاً) بمحافظة الجيزة من أعمال المنفعة العامة .

وتفضلوا بقبول فائق الاحترام

وزير الإسكان والمرافق والمجمعات العمرانية

مهندس / شريف الشربيني



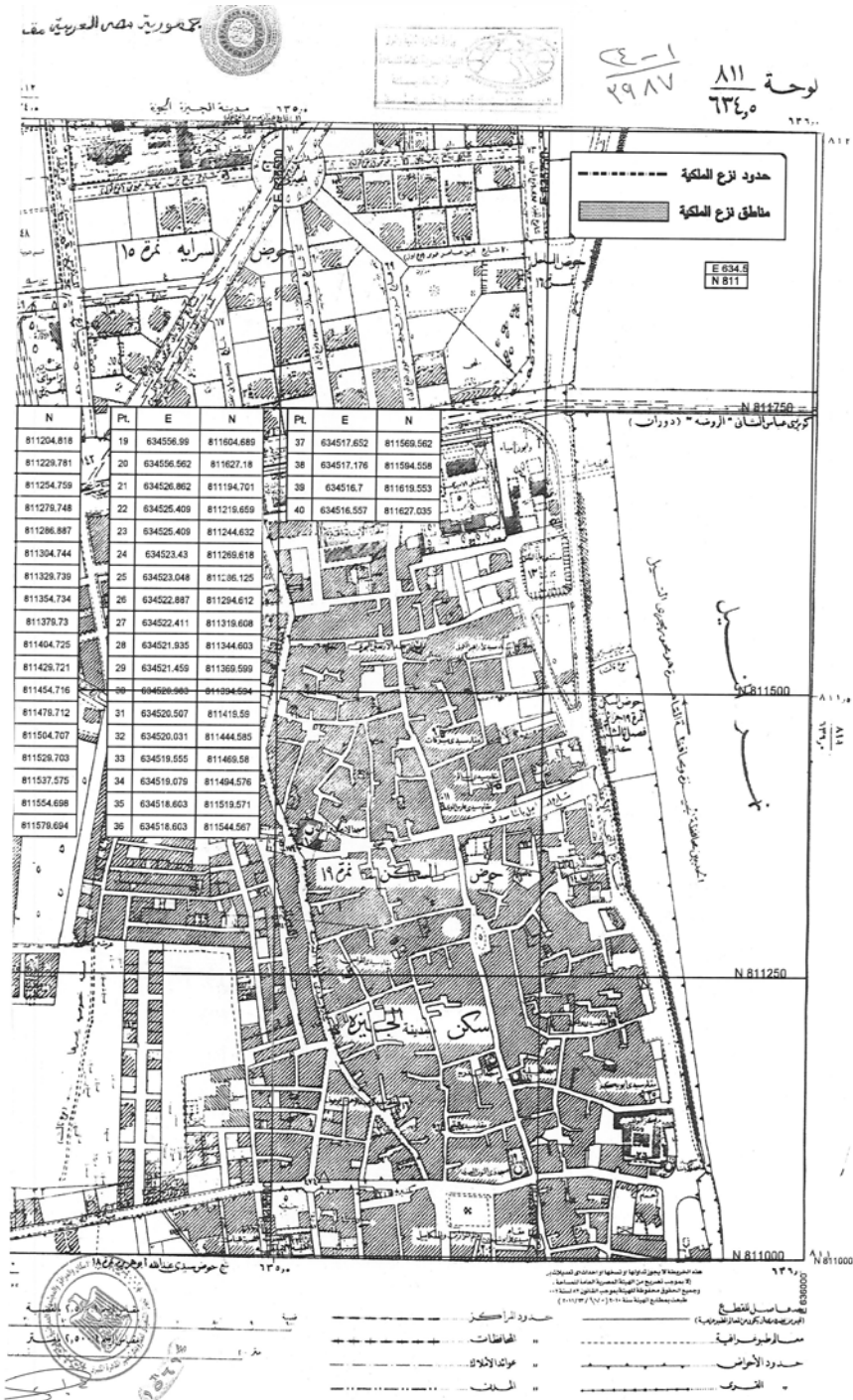

جمهورية مصر العربية مقم

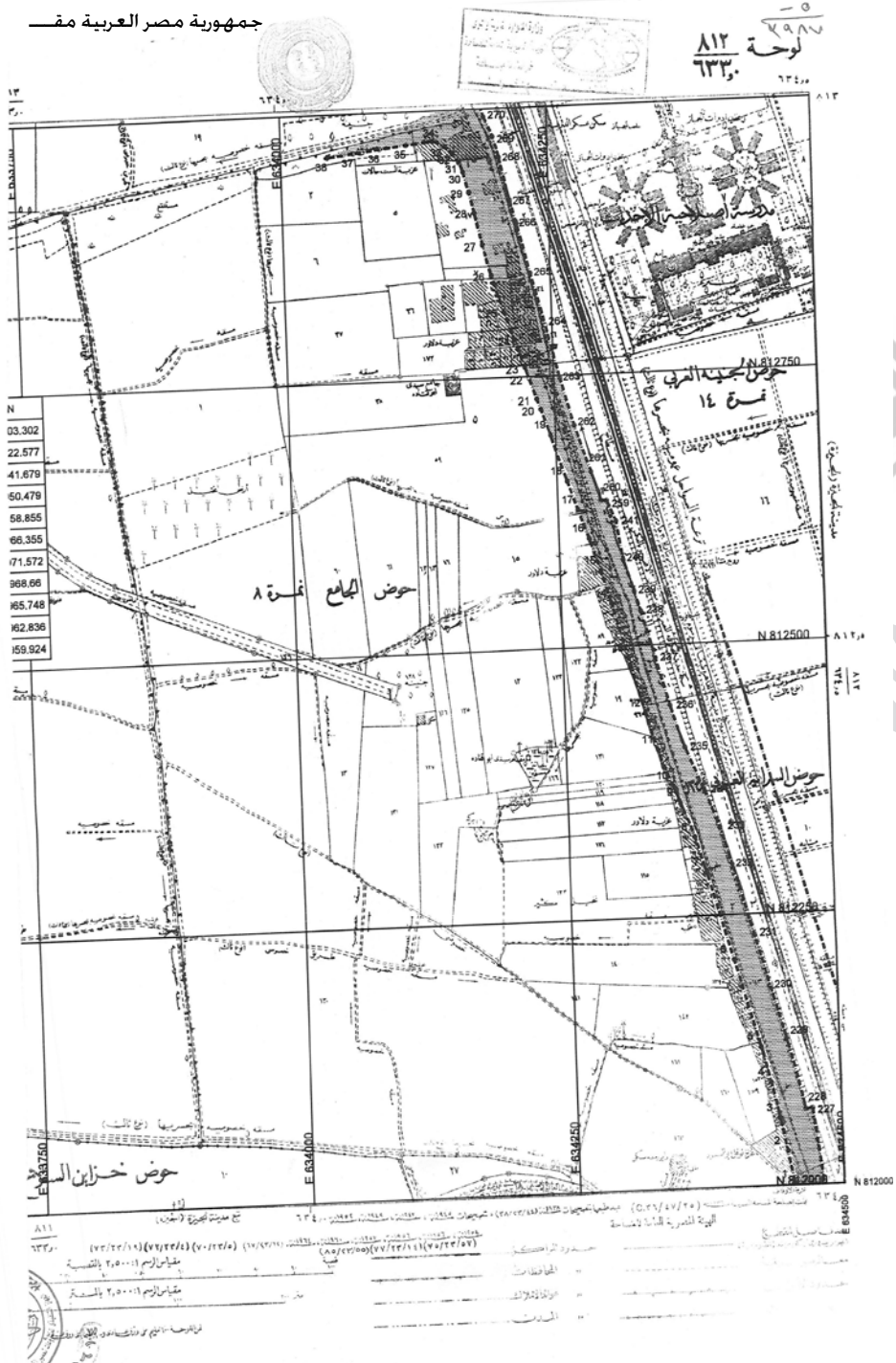

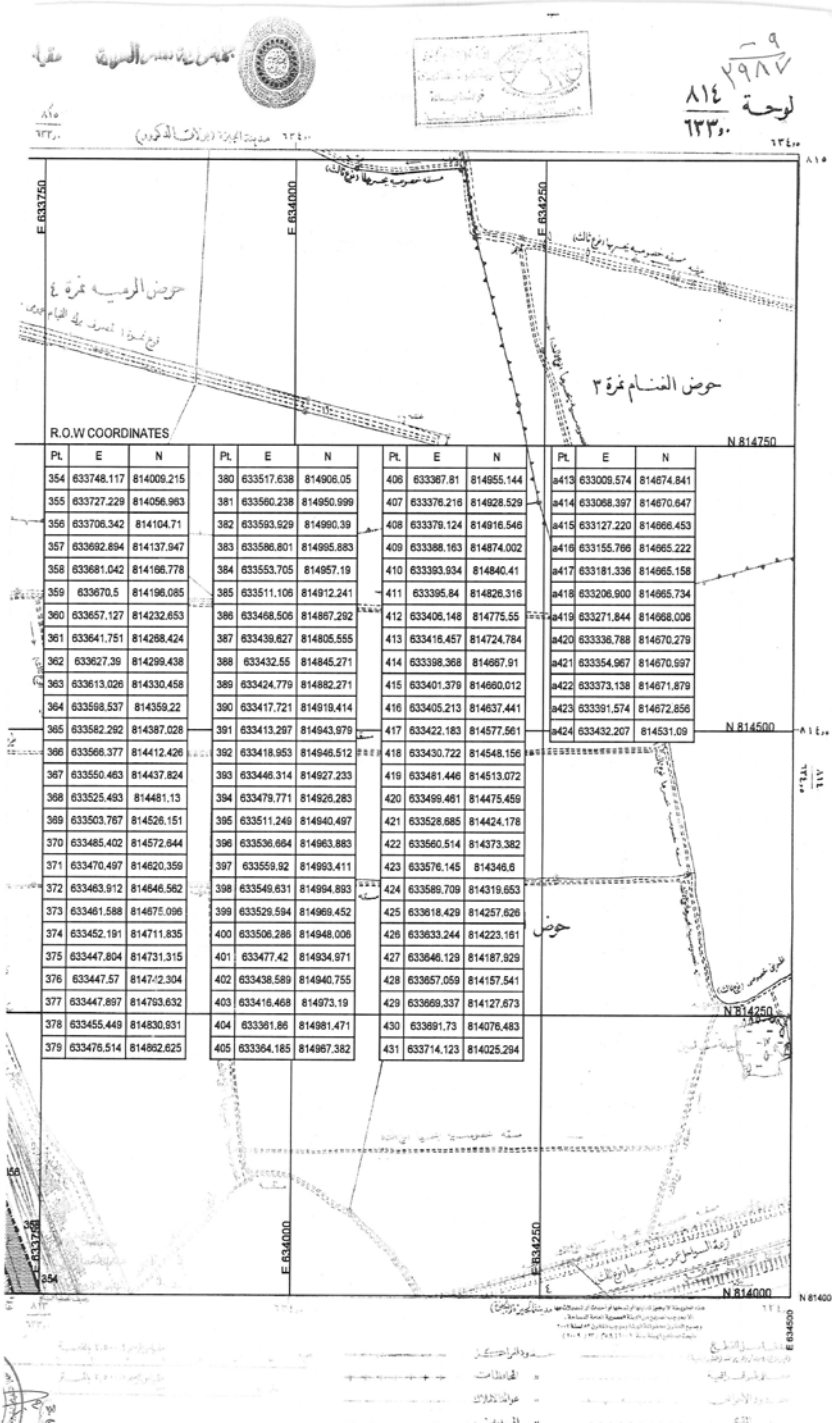

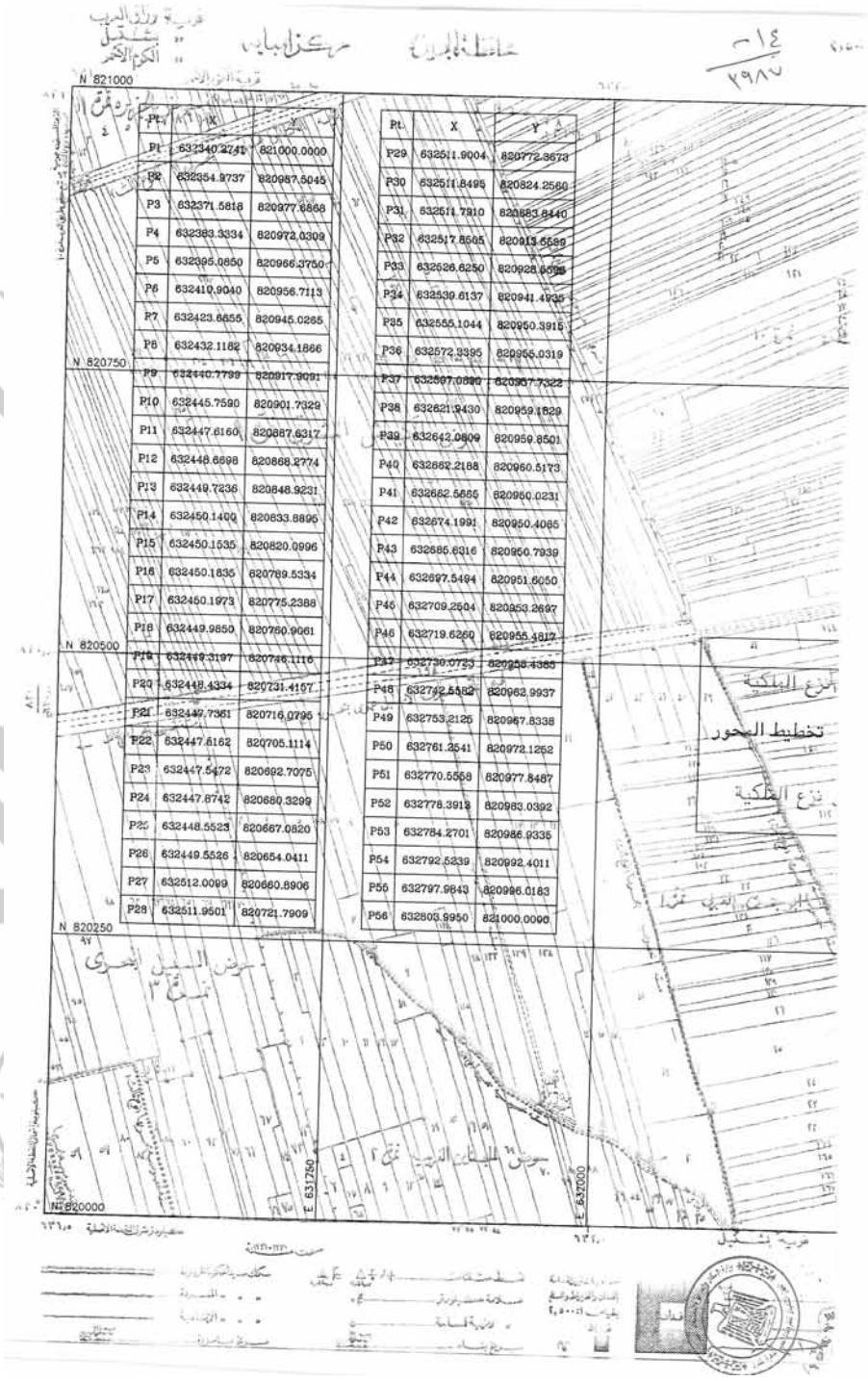

PL	X	Y
P1	632340.2745	821000.0000
P2	632354.8737	820987.5045
P3	632371.5818	820977.6868
P4	632383.3334	820972.0309
P5	632395.0850	820966.3750
P6	632410.9040	820956.7113
P7	632423.6655	820946.0265
P8	632432.1182	820934.1866
P9	632440.7799	820917.9091
P10	632445.7590	820901.7329
P11	632447.6160	820887.6317
P12	632448.6698	820868.2774
P13	632449.7236	820848.9231
P14	632450.1400	820833.8896
P15	632450.1535	820820.0996
P16	632450.1835	820789.5334
P17	632450.1973	820775.2388
P18	632449.9850	820780.9061
P19	632449.3197	820786.1116
P20	632448.4334	820731.4167
P21	632447.7361	820716.0795
P22	632447.6162	820705.1114
P23	632447.5472	820692.7075
P24	632447.8742	820680.3299
P25	632448.5523	820667.0820
P26	632448.5526	820654.0411
P27	632512.0099	820660.8906
P28	632511.9501	820721.7909
P29	632511.9004	820772.3679
P30	632511.8496	820824.2560
P31	632511.7810	820883.8440
P32	632517.8505	820913.5589
P33	632538.6250	820928.6598
P34	632539.6137	820941.4935
P35	632555.1044	820950.3915
P36	632572.3395	820955.0319
P37	632587.0880	820957.7322
P38	632621.9430	820959.1829
P39	632642.0809	820959.8501
P40	632662.2168	820960.5173
P41	632682.5665	820960.0231
P42	632674.1991	820950.4095
P43	632686.6316	820960.7939
P44	632697.5494	820951.6050
P45	632709.2504	820953.2687
P46	632719.6260	820955.4819
P47	632730.0755	820960.4365
P48	632742.5482	820962.9937
P49	632753.1225	820967.8338
P50	632761.3541	820972.1252
P51	632770.5558	820977.8487
P52	632778.3918	820983.0392
P53	632784.2701	820986.9336
P54	632792.6239	820992.4011
P55	632797.9843	820996.0183
P56	632805.9950	821000.0000



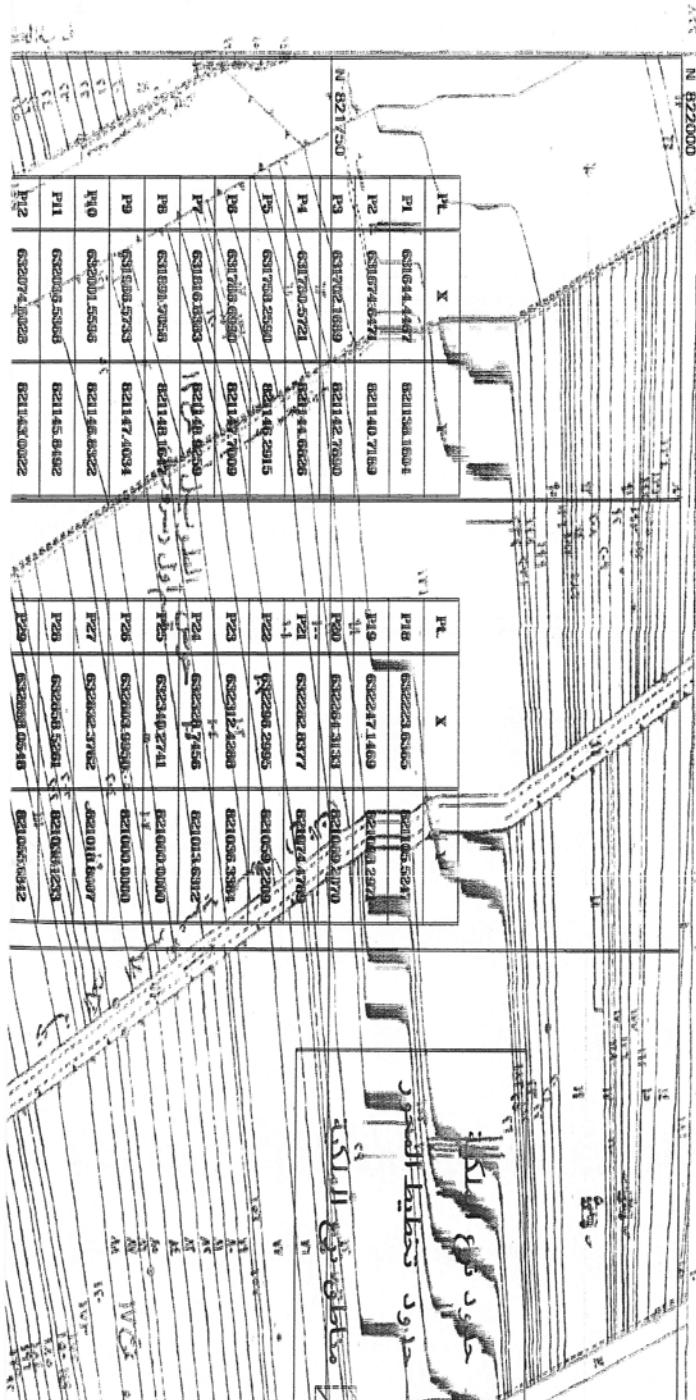

الجمعية المسماة بالجمعية
مركز زمامة

محافظة القاهرة

مركز زمامة

١٩٨٧

الجمعية المتحدة
٤٥٠٠٠٠٠١

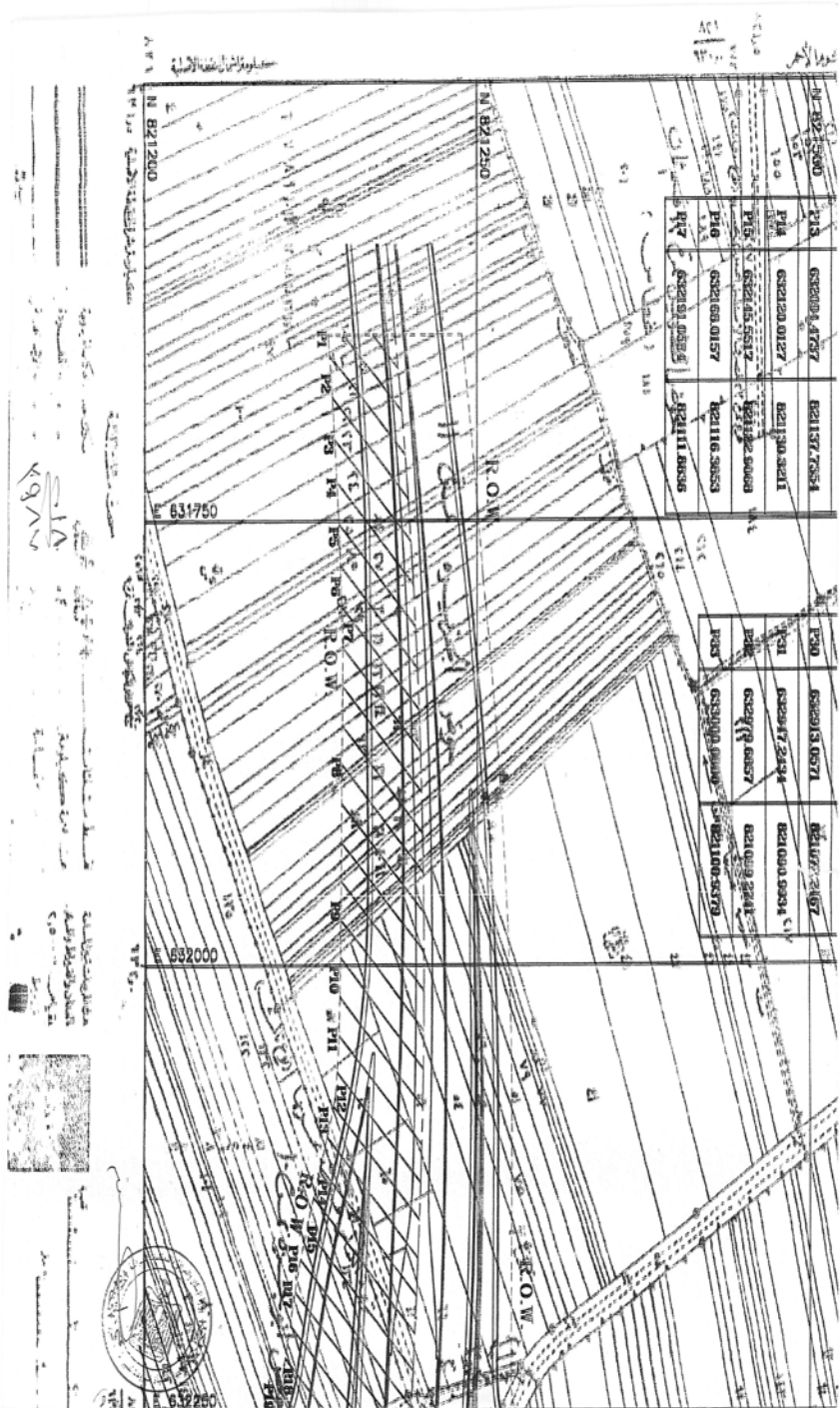

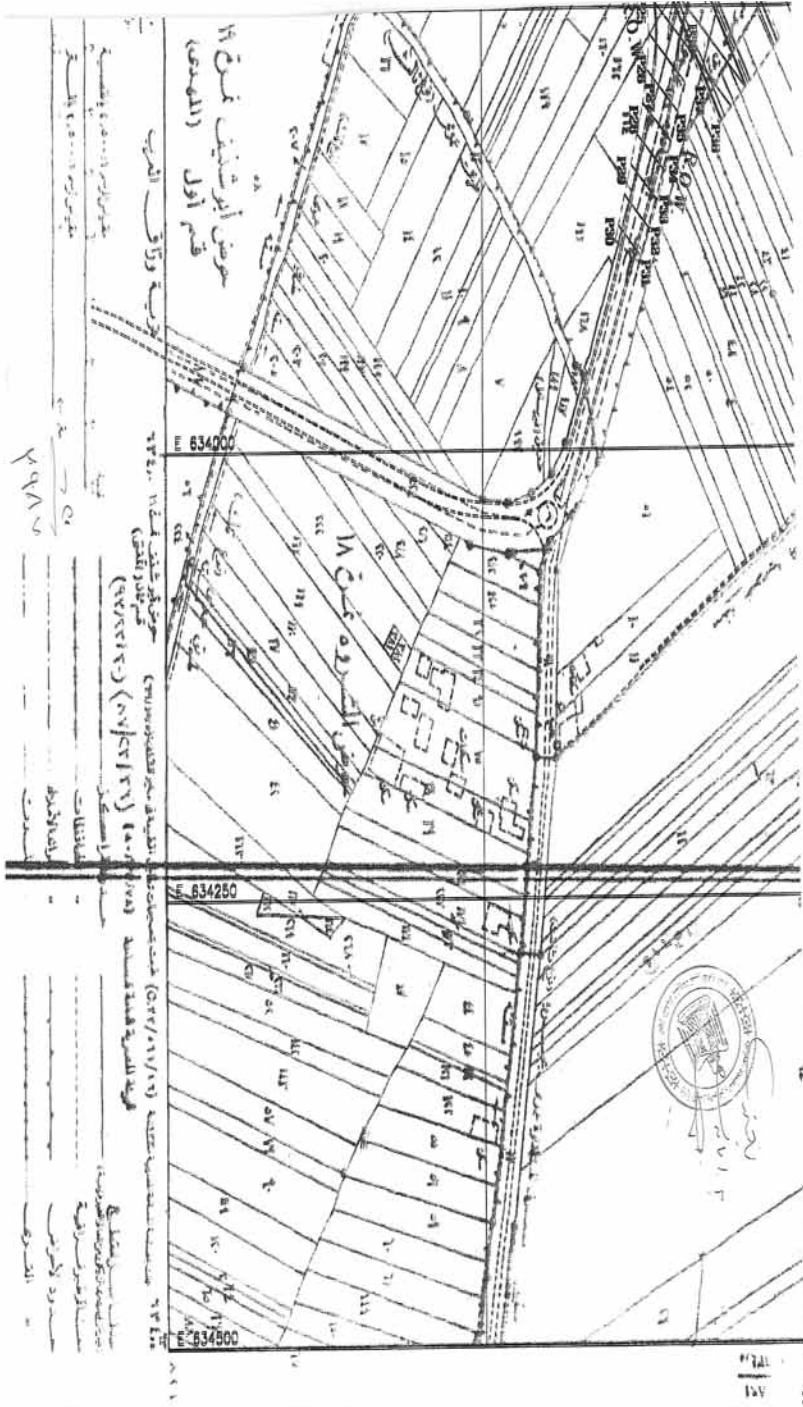

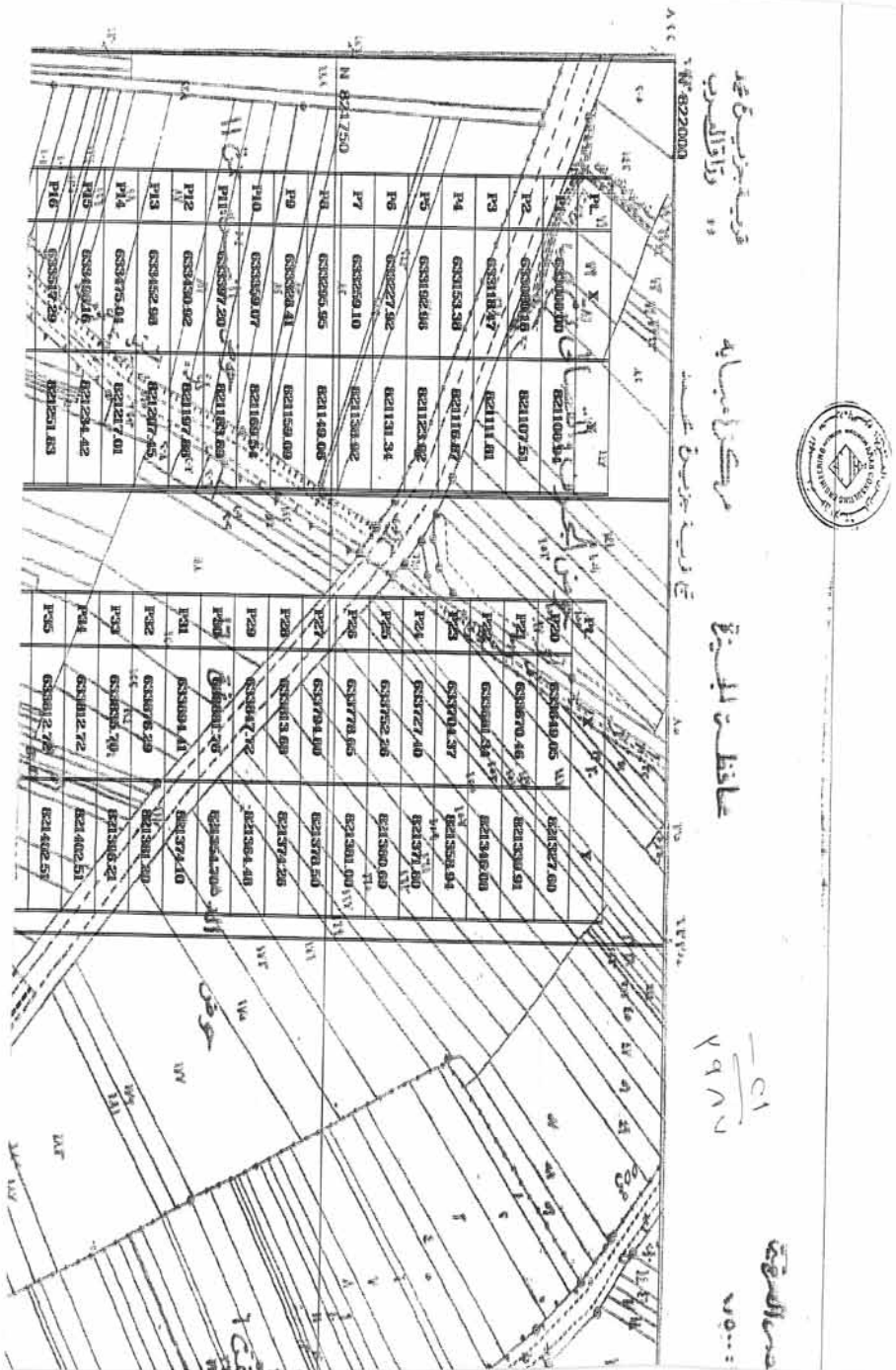

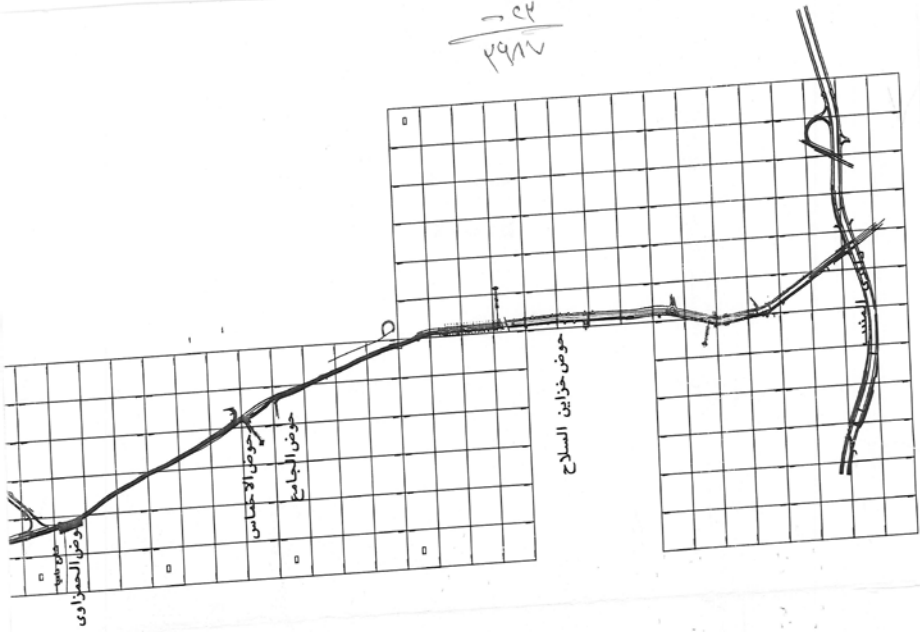

المخطط العا

الفريق كما

٢٤ - ٢٤
٢٩٨٧

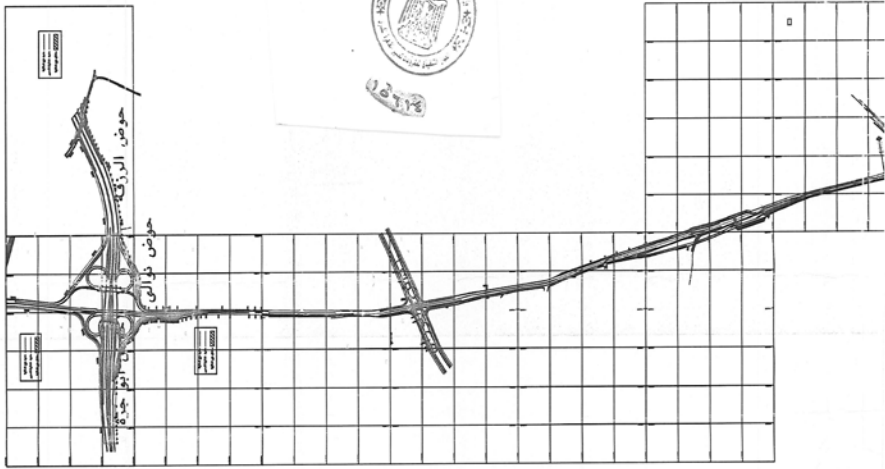

م لمشروع
ل عامر

قرار رئيس مجلس الوزراء

رقم ٤٢٥٤ لسنة ٢٠٢٤

رئيس مجلس الوزراء

بعد الاطلاع على الدستور ؛

وعلى قانون نظام الإدارة المحلية الصادر بالقانون رقم ٤٣ لسنة ١٩٧٩
وتعديلاته ؛

وعلى المرسوم بقانون رقم ١١٦ لسنة ٢٠١١ بحل المجالس الشعبية المحلية ؛
وعلى طلب محافظ سوهاج ؛

وعلى ما عرضته وزيرة التنمية المحلية ؛

قرر:

(المادة الأولى)

تُخصّص قطعة أرض من أملاك الدولة الخاصة بمساحة ٢م٦٠٠ بنجع الطينة زمام
قرية كوم الصعايدة ناحية قرية المجابرة التابعة للوحدة المحلية لمركز ومدينة جرجا
بمحافظة سوهاج ، وفقاً للوحة وجدول الإحداثيات المرفقين بالمجان ، لصالح الهيئة
القومية لمياه الشرب والصرف الصحى لإقامة محطة رفع صرف صحى .

(المادة الثانية)

يُنشر هذا القرار فى الجريدة الرسمية ، وعلى الجهات المختصة تنفيذه .

صدر برئاسة مجلس الوزراء فى ٢ جمادى الآخرة سنة ١٤٤٦ هـ

(الموافق ٤ ديسمبر سنة ٢٠٢٤ م) .

رئيس مجلس الوزراء

دكتور/ مصطفى كمال مديبولى

طبعت بالهيئة العامة لشؤون المطابع الأميرية

رئيس مجلس الإدارة

محاسب / أشرف إمام عبد السلام

رقم الإيداع بدار الكتب ٦٥ لسنة ٢٠٢٤

٥٥٩ - ٢٠٢٤/١٢/٢٦ - ٢٠٢٤/٢٥٤٤٩

