

جمهورية مصر العربية



رَأْسُ السَّنَةِ الْجُمْهُورِيَّةِ

الجريدة الرسمية

الثمن ١٥ جنيهاً

السنة السابعة والستون	الصادر في ٣٠ ربيع الأول سنة ١٤٤٦ هـ الموافق ٣ أكتوبر سنة ٢٠٢٤ م	العدد ٤٠
--------------------------	--------------------------------------------------------------------	-------------

محتويات العدد :

رقم الصفحة

قرارات رئيس مجلس الوزراء

٣	قرار رقم ٢٤٤٦ لسنة ٢٠٢٤
٥	قرار رقم ٢٤٤٧ لسنة ٢٠٢٤
٧	قرار رقم ٢٤٤٨ لسنة ٢٠٢٤
٩	قرار رقم ٢٤٤٩ لسنة ٢٠٢٤
١١	قرار رقم ٢٤٥٠ لسنة ٢٠٢٤
١٣	قرار رقم ٢٤٥١ لسنة ٢٠٢٤
١٥	قرار رقم ٢٤٥٢ لسنة ٢٠٢٤
١٧	قرار رقم ٢٤٥٣ لسنة ٢٠٢٤
١٩	قرار رقم ٢٤٥٤ لسنة ٢٠٢٤
٢١	قرار رقم ٢٤٥٥ لسنة ٢٠٢٤
٢٣	قرار رقم ٢٨٨٦ لسنة ٢٠٢٤

قرار رئيس مجلس الوزراء

رقم ٢٤٤٦ لسنة ٢٠٢٤

رئيس مجلس الوزراء

بعد الاطلاع على الدستور ؛

وعلى قانون نظام الإدارة المحلية الصادر بالقانون رقم ٤٣ لسنة ١٩٧٩ وتعديلاته ؛

وعلى المرسوم بقانون رقم ١١٦ لسنة ٢٠١١ بحل المجالس الشعبية المحلية ؛

وعلى طلب محافظ البحر الأحمر ؛

وعلى ما عرضه وزير التنمية المحلية ؛

قرر:

(المادة الأولى)

تُخصّص قطعة أرض من أملاك الدولة الخاصة بمساحة ٢م١٧١ كائنة بتقسيم الموظفين ضمن حى شمال الغردقة بمدينة الغردقة بمحافظة البحر الأحمر ، وفقاً للوحة وجدول الإحداثيات المرفقين ، بالمجان ، لصالح مديرية التموين والتجارة الداخلية بالمحافظة لإقامة مبنى جديد لمكتب تموين الدهار .

(المادة الثانية)

يُنشر هذا القرار فى الجريدة الرسمية ، وعلى الجهات المختصة تنفيذه .

صدر برئاسة مجلس الوزراء فى ٢٢ المحرم سنة ١٤٤٦ هـ

(الموافق ٢٨ يولية سنة ٢٠٢٤ م) .

رئيس مجلس الوزراء

دكتور/ مصطفى كمال مدبولي



قرار رئيس مجلس الوزراء

رقم ٢٤٤٧ لسنة ٢٠٢٤

رئيس مجلس الوزراء

بعد الاطلاع على الدستور ؛

وعلى قانون نظام الإدارة المحلية الصادر بالقانون رقم ٤٣ لسنة ١٩٧٩ وتعديلاته ؛

وعلى المرسوم بقانون رقم ١١٦ لسنة ٢٠١١ بحل المجالس الشعبية المحلية ؛

وعلى طلب محافظ المنوفية ؛

وعلى ما عرضه وزير التنمية المحلية ؛

قرر:

(المادة الأولى)

تُخصّص قطعة أرض من أملاك الدولة الخاصة بمساحة ١٤٤م^٢ كائنة بالقطعة رقم (٨٣) ضمن حوض الملك نمره (٩) زمام قرية شطانوف التابعة للوحدة المحلية لمركز ومدينة أشمون بمحافظة المنوفية ، وفقاً للوحة وجدول الإحداثيات المرفقين ، بالمجان، لصالح هيئة الإسعاف المصرية لإقامة وحدة إسعاف .

(المادة الثانية)

يُنشر هذا القرار فى الجريدة الرسمية ، وعلى الجهات المختصة تنفيذه .

صدر برئاسة مجلس الوزراء فى ٢٢ المحرم سنة ١٤٤٦ هـ

(الموافق ٢٨ يوليه سنة ٢٠٢٤ م) .

رئيس مجلس الوزراء

دكتور/ مصطفى كمال مدبولي



قرار رئيس مجلس الوزراء

رقم ٢٤٤٨ لسنة ٢٠٢٤

رئيس مجلس الوزراء

بعد الاطلاع على الدستور ؛

وعلى قانون نظام الإدارة المحلية الصادر بالقانون رقم ٤٣ لسنة ١٩٧٩ وتعديلاته ؛

وعلى المرسوم بقانون رقم ١١٦ لسنة ٢٠١١ بحل المجالس الشعبية المحلية ؛

وعلى طلب محافظ الدقهلية ؛

وعلى ما عرضه وزير التنمية المحلية ؛

قرر:

(المادة الأولى)

تُخصّص قطعة أرض من أملاك الدولة الخاصة بمساحة ٢١٢م^٢ بمدينة ميت غمر بمحافظة الدقهلية ، وفقاً للوحة وجدول الإحداثيات المرفقين ، بإيجار اسمى مقداره مائة جنيه للمتر المربع سنوياً ، لصالح قطاع الأحوال المدنية بوزارة الداخلية لإقامة مجمع خدمات .

(المادة الثانية)

يُنشر هذا القرار فى الجريدة الرسمية ، وعلى الجهات المختصة تنفيذه .

صدر برئاسة مجلس الوزراء فى ٢٢ المحرم سنة ١٤٤٦ هـ

(الموافق ٢٨ يولية سنة ٢٠٢٤ م) .

رئيس مجلس الوزراء

دكتور/ مصطفى كمال مدبولي



يخضع
رئيس مركز

NO	lat	long	المساحة / م ^٢	المساحة / هكتار	المنطقة	موقعها من القطر العمودي	رقم القطر	الجهة المستعملة لها	الغرض من التخصيص	المركز
1	30°43'3.814"	31°15'43.885"	212	0.060	إسكانية	دقائق القطر	١٤/٨٨٧	قطاع الأحياء السكنية مطابق المخطط	موقع سكني	مركز
2	30°43'2.682"	31°15'43.47"								
3	30°43'2.601"	31°15'43.134"								
4	30°43'3.843"	31°15'43.51"								

الإدارة العامة
لأراضي

الإدارة العامة
لأراضي

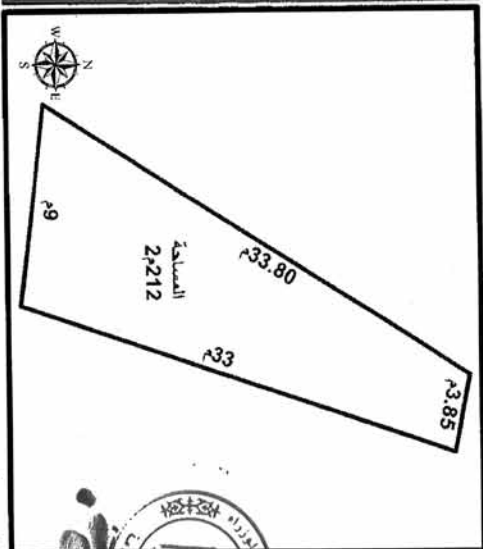
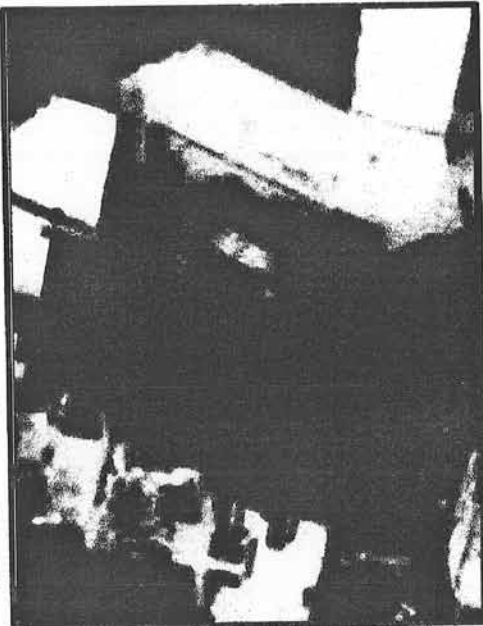

C E E N

محافظة القاهرة
رئاسة مركز ومدينة ميت غمر



قرار رئيس مجلس الوزراء

رقم ٢٤٤٩ لسنة ٢٠٢٤

رئيس مجلس الوزراء

بعد الاطلاع على الدستور ؛

وعلى قانون نظام الإدارة المحلية الصادر بالقانون رقم ٤٣ لسنة ١٩٧٩ وتعديلاته ؛

وعلى المرسوم بقانون رقم ١١٦ لسنة ٢٠١١ بحل المجالس الشعبية المحلية ؛

وعلى طلب محافظ الدقهلية ؛

وعلى ما عرضه وزير التنمية المحلية ؛

قرر:

(المادة الأولى)

تُخصّص قطعة أرض من أملاك الدولة الخاصة بمساحة ١٠٠٠ م^٢ زمام قرية ميت العامل التابعة للوحدة المحلية لمركز ومدينة أجا بمحافظة الدقهلية ، وفقاً للوحة وجدول الإحداثيات المرفقين ، بالمجان ، لصالح مديرية التضامن الاجتماعى بالمحافظة لإقامة مستشفى خيرى .

(المادة الثانية)

يُنشر هذا القرار فى الجريدة الرسمية ، وعلى الجهات المختصة تنفيذه .

صدر برئاسة مجلس الوزراء فى ٢٢ المحرم سنة ١٤٤٦ هـ

(الموافق ٢٨ يوليه سنة ٢٠٢٤ م) .

رئيس مجلس الوزراء

دكتور/ مصطفى كمال مدبولي

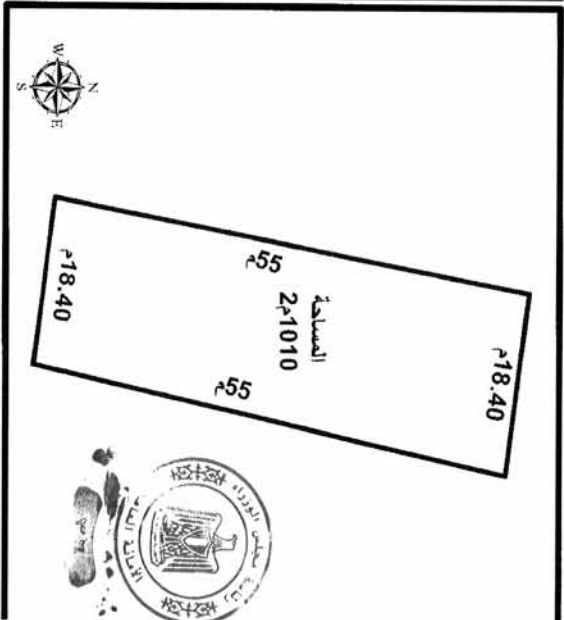
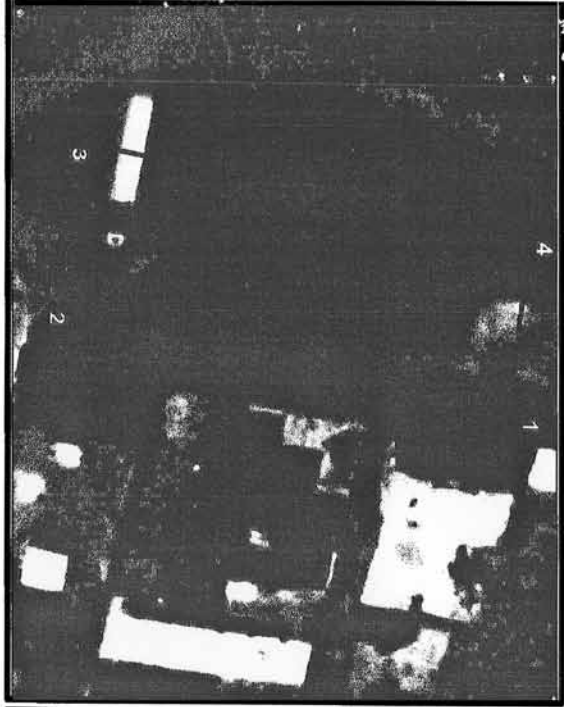

C 559

محافظة القاهرة
رئاسة مركز ومدينة أجا

IO	lat	long	المساحة / م ^٢	المساحة / فدان	الملكية	موقعها من الطريق العقري	رقم القطر	الجهة المستوصف بها	القرض من المستوصف	المركز
1	30°53'48.089"	31°20'28.691"								
2	30°53'46.34"	31°20'28.406"	1010	0.240	أرض دولة	طريق العنبر	١٤١٢٣٢٢٨	مطوية التضامن الإجتماعي	مستشفى طبري	أجا
3	30°53'46.383"	31°20'27.732"								
4	30°53'48.139"	31°20'27.968"								

رئيس مركز ومدينة أجا

يعتمد



الإدارة الإقليمية
٥

إدارة الأعلام
رئيس

قرار رئيس مجلس الوزراء

رقم ٢٤٥٠ لسنة ٢٠٢٤

رئيس مجلس الوزراء

بعد الاطلاع على الدستور ؛

وعلى قانون نظام الإدارة المحلية الصادر بالقانون رقم ٤٣ لسنة ١٩٧٩ وتعديلاته ؛

وعلى المرسوم بقانون رقم ١١٦ لسنة ٢٠١١ بحل المجالس الشعبية المحلية ؛

وعلى طلب محافظ المنيا ؛

وعلى ما عرضه وزير التنمية المحلية ؛

قرر:

(المادة الأولى)

تُخصص قطعة أرض من أملاك الدولة الخاصة (تبرع المواطن/ نادى محمد عبد الحكيم عمر) بمساحة ٢١٠٠م^٢ ضمن القطعة رقم (١٣٦) بحوض عرفان أفندى سيف نمرة (١٩) زمام قرية ديروط أم نخلة التابعة للوحدة المحلية لمركز ومدينة ملوى بمحافظة المنيا ، وفقاً للوحة وجدول الإحداثيات المرفقين ، بالمجان ، لصالح الهيئة العامة للأبنية التعليمية لإقامة مدرسة ثانوى .

(المادة الثانية)

يُنشر هذا القرار فى الجريدة الرسمية ، وعلى الجهات المختصة تنفيذه .

صدر برئاسة مجلس الوزراء فى ٢٢ المحرم سنة ١٤٤٦ هـ

(الموافق ٢٨ يوليه سنة ٢٠٢٤ م) .

رئيس مجلس الوزراء

دكتور/ مصطفى كمال مدبولى

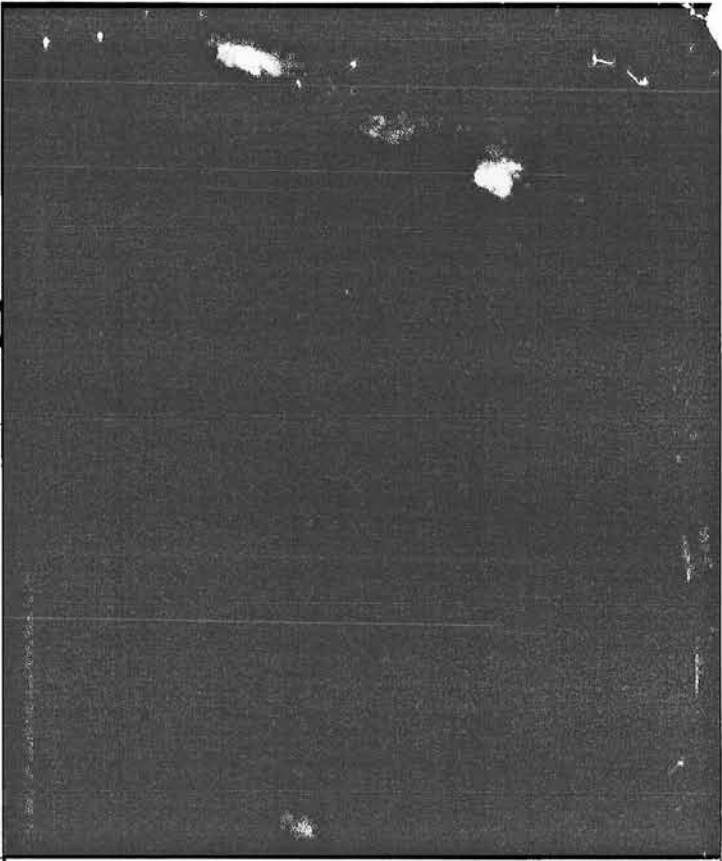
		<p>٢٤٥٠</p> <p>بالإشارة إلى كتاب الأمانة العامة لوزارة الدفاع رقم 987 الموقع المقترح لإقامة مدرسة ثانوية عام ديروط أم نخلة ملوي</p>	
		<p>المساحة (٢٦) (س. ط. ف) 2٦2100 (0.5)</p>	<p>الملكية</p> <p>الخارج العمراني</p> <p>الوحدة</p> <p>المركز</p> <p>مدرسة ثانوي عام ملوي</p> <p>الغرض من التخصيص</p>
<p>تبرع</p>	<p>المساحة</p>	<p>المساحة (٢٦) (س. ط. ف) 274345.86</p>	<p>المساحة</p>
<p>X</p>	<p>Y</p>	<p>304539.27</p> <p>304542.19</p> <p>304542.14</p> <p>304538.90</p>	<p>274345.86</p> <p>274345.99</p> <p>274345.18</p> <p>274345.03</p>

وكيل أول وزارة
الدفاع
السكنية رقم



مدير عام جهاز أملاك الدولة

س. ط. ف. م.

عضو الجهاز

م. ط. ف. م.



قرار رئيس مجلس الوزراء

رقم ٢٤٥١ لسنة ٢٠٢٤

رئيس مجلس الوزراء

بعد الاطلاع على الدستور ؛

وعلى قانون نظام الإدارة المحلية الصادر بالقانون رقم ٤٣ لسنة ١٩٧٩ وتعديلاته ؛

وعلى المرسوم بقانون رقم ١١٦ لسنة ٢٠١١ بحل المجالس الشعبية المحلية ؛

وعلى طلب محافظ الدقهلية ؛

وعلى ما عرضه وزير التنمية المحلية ؛

قرر:

(المادة الأولى)

تُخصّص قطعة أرض من أملاك الدولة الخاصة بمساحة ٢٦٨٥ م^٢ زمام قرية كفر سليمان تادرس ناحية قرية أوليلة التابعة للوحدة المحلية لمركز ومدينة ميت غمر بمحافظة الدقهلية ، وفقاً للوحة وجدول الإحداثيات المرفقين ، بالمجان ، لصالح مديرية التربية والتعليم بالمحافظة لإقامة مدرسة تعليم أساسى .

(المادة الثانية)

يُنشر هذا القرار فى الجريدة الرسمية ، وعلى الجهات المختصة تنفيذه .

صدر برئاسة مجلس الوزراء فى ٢٢ المحرم سنة ١٤٤٦ هـ

(الموافق ٢٨ يوليه سنة ٢٠٢٤ م) .

رئيس مجلس الوزراء

دكتور/ مصطفى كمال مدبولي



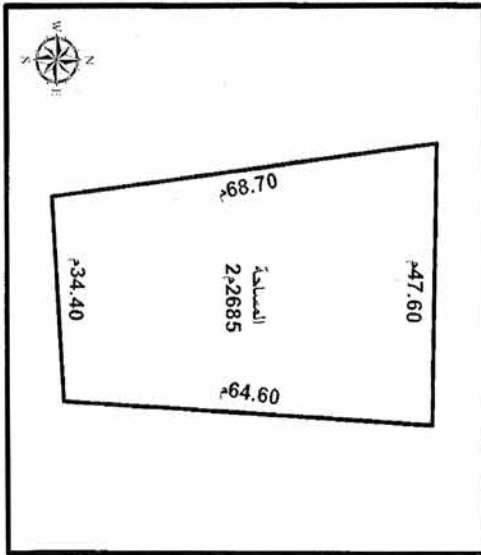
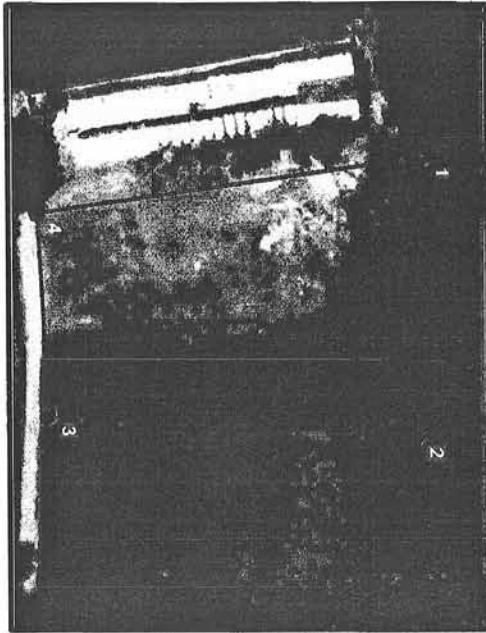

NO	lat	long	المساحة م ^٢	المساحة فدان	التكسية	مواظف من الخط العمراني	رقم التفتيش	الجهة المختصة بها	العرض من التفتيش	الشرك
1	30.41'34.888"	31.21'16.473"	2685	0.639	أصل مونة	طراح الخطر	١١/٢٢٠٥١٠	مديرية التربية والتعليم بمحافظة	إفلة مديرية تعليم نطس	مبت غير
2	30.41'34.952"	31.21'18.25"								
3	30.41'34.877"	31.21'18.27"								
4	30.41'34.798"	31.21'16.996"								



الإدارة التعليمية
ع ١٤

الإدارة العامة
١٤٠٣



٤٤٥١

محافظة النوبة
رئاسة مركز ومدينة بيت عنبر

قرار رئيس مجلس الوزراء

رقم ٢٤٥٢ لسنة ٢٠٢٤

رئيس مجلس الوزراء

بعد الاطلاع على الدستور ؛

وعلى قانون نظام الإدارة المحلية الصادر بالقانون رقم ٤٣ لسنة ١٩٧٩ وتعديلاته ؛

وعلى المرسوم بقانون رقم ١١٦ لسنة ٢٠١١ بحل المجالس الشعبية المحلية ؛

وعلى طلب محافظ قنا ؛

وعلى ما عرضه وزير التنمية المحلية ؛

قرر:

(المادة الأولى)

تُخصّص قطعة أرض من أملاك الدولة الخاصة بمساحة ٢١٠٠م^٢ زمام قرية الأوسط سمهود ناحية قرية أبو شوشة التابعة للوحدة المحلية لمركز ومدينة أبو تشت بمحافظة قنا ، بالمجان ، لصالح مديرية التربية والتعليم بالمحافظة لإقامة مدرسة رسمية للغات .

(المادة الثانية)

يُنشر هذا القرار فى الجريدة الرسمية ، وعلى الجهات المختصة تنفيذه .

صدر برئاسة مجلس الوزراء فى ٢٢ المحرم سنة ١٤٤٦ هـ

(الموافق ٢٨ يولية سنة ٢٠٢٤ م) .

رئيس مجلس الوزراء

دكتور/ مصطفى كمال مدبولي

محافظة قنا
الوحدة المحلية لمركز ومدينة ابوتشت
الوحدة المحلية لقرية ابوشوشة

رسم كروكي واحداثيات بالمساحة المطلوبة للمشروع المقترح لإقامة مدرسة تجريبية
بناحية الأوسط سمهود بمساحة ٢م٢١٠٠ ما يعادل ١٢ قيراط

للموقع المقترح تخصيصه لإقامة مدرسة تجريبية بالأوسط سمهود - ابوشوشة - ابوتشت - قنا



رسم كروكي الموقع

جدول الاحداثيات

طريق الاسفلت

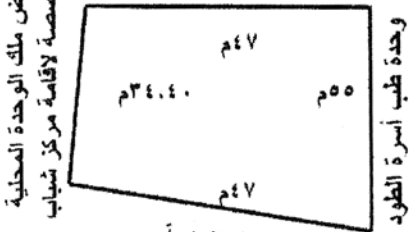

مخصصة لإقامة مركز شباب

وحدة طب أسرة الطود

ترعة الفوادية

E	N	م
٣٢٠.٦٨٤٢١	٢٦.١٦٦١٦٨	١
٣٢٠.٦٨٤٦٤	٢٦.١٦٥٦٧٥	٢
٣٢٠.٦٧٩٤٤	٢٦.١٦٦١٢٨	٣
٣٢٠.٦٧٩٨٤	٢٦.١٦٥٧٦٤	٤

X	Y	م
٤٠.٦٨٩٨	٢٨٩٤٤١٩	١
٤٠.٦٩٠٢	٢٨٩٤٣٦٥	٢
٤٠.٦٨٥١	٢٨٩٤٤١٥	٣
٤٠.٦٨٥٤	٢٨٩٤٣٧٥	٤

يعتمد: رئيس الوحدة

رئيس القسم

المختص



قرار رئيس مجلس الوزراء

رقم ٢٤٥٣ لسنة ٢٠٢٤

رئيس مجلس الوزراء

بعد الاطلاع على الدستور ؛

وعلى قانون نظام الإدارة المحلية الصادر بالقانون رقم ٤٣ لسنة ١٩٧٩ وتعديلاته ؛

وعلى المرسوم بقانون رقم ١١٦ لسنة ٢٠١١ بحل المجالس الشعبية المحلية ؛

وعلى طلب محافظ الفيوم ؛

وعلى ما عرضه وزير التنمية المحلية ؛

قرر:

(المادة الأولى)

تُخصص قطعة أرض من أملاك الدولة الخاصة بمساحة ١٧٥٠ م^٢ ضمن حوض جبل الدراع زمام قرية الغرق قبلى التابعة للوحدة المحلية لمركز ومدينة إطسا بمحافظة الفيوم ، وفقاً للوحة وجدول الإحداثيات المرفقين ، بالمجان ، لصالح مديرية التربية والتعليم بالمحافظة لإقامة مدرسة للصم والبكم وضعاف السمع .

(المادة الثانية)

يُنشر هذا القرار فى الجريدة الرسمية ، وعلى الجهات المختصة تنفيذه .

صدر برئاسة مجلس الوزراء فى ٢٢ المحرم سنة ١٤٤٦ هـ

(الموافق ٢٨ يولية سنة ٢٠٢٤ م) .

رئيس مجلس الوزراء

دكتور/ مصطفى كمال مدبولي

قرار رئيس مجلس الوزراء

رقم ٢٤٥٤ لسنة ٢٠٢٤

رئيس مجلس الوزراء

بعد الاطلاع على الدستور ؛

وعلى قانون نظام الإدارة المحلية الصادر بالقانون رقم ٤٣ لسنة ١٩٧٩ وتعديلاته ؛

وعلى المرسوم بقانون رقم ١١٦ لسنة ٢٠١١ بحل المجالس الشعبية المحلية ؛

وعلى طلب محافظ المنيا ؛

وعلى ما عرضه وزير التنمية المحلية ؛

قرر:

(المادة الأولى)

تُخصص قطعة أرض من أملاك الدولة الخاصة (تبرع المواطن/ أحمد مهران شعبان مرزوق) بمساحة ٤٥١م^٢ ضمن حوض الدير الغربى نمره (٤٥) زمام قرية زعبرة ناحية قرية دلجا التابعة للوحدة المحلية لمركز ومدينة دير مواس بمحافظة المنيا ، وفقاً للوحة وجدول الإحداثيات المرفقين ، بالمجان ، لصالح المنطقة الأزهرية بالمنيا لتوسعة معهد محمود آدم الأزهرى الابتدائى .

(المادة الثانية)

يُنشر هذا القرار فى الجريدة الرسمية ، وعلى الجهات المختصة تنفيذه .

صدر برئاسة مجلس الوزراء فى ٢٢ المحرم سنة ١٤٤٦ هـ

(الموافق ٢٨ يولييه سنة ٢٠٢٤ م) .

رئيس مجلس الوزراء

دكتور/ مصطفى كمال مديبولى

 ٢٤٥٤	
بلاشارة الى مكتب الاحكام العامة لوزارة الدفاع رقم 45689 الموقع المقترح لاقامة توسعة المعهد الطبي الاطري محمود الم بقرية زنجرة	
الغرض من التخصيص	
المركز	قديمواس
الوحدة المحلية	زنجرة
الجزء العمراني	خارج الجزر العمراني
الملكية	املاك دولة
المساحة (م ط ف)	4512م ف
	0.107 ف
X	Y
30 43 59.300	27 38 8.711
30 43 59.357	27 38 8.027
30 43 58.655	27 38 8.006
30 43 58.541	27 38 8.707

وكيل وزارة
لواء: إ.ح / ياسر عبدالعزیز

مدير عام جهاز املاك الدولة
د. محمد جويهر

عضو الجهاز
الجناب الدكتور
محمود الم

مجلس الوزراء
الجمهورية العربية السورية

قرار رئيس مجلس الوزراء

رقم ٢٤٥٥ لسنة ٢٠٢٤

رئيس مجلس الوزراء

بعد الاطلاع على الدستور ؛

وعلى قانون نظام الإدارة المحلية الصادر بالقانون رقم ٤٣ لسنة ١٩٧٩ وتعديلاته ؛

وعلى المرسوم بقانون رقم ١١٦ لسنة ٢٠١١ بحل المجالس الشعبية المحلية ؛

وعلى قانون إنشاء الجامعات التكنولوجية الصادر بالقانون رقم ٧٢ لسنة ٢٠١٩ ؛

وعلى قرار رئيس مجلس الوزراء رقم ٢٧٢٣ لسنة ٢٠٢٢ بشأن إنشاء بعض

الجامعات التكنولوجية ؛

وعلى طلب محافظ الغربية ؛

وعلى ما عرضه وزير التنمية المحلية ؛

قرر:

(المادة الأولى)

يُخصص مبنى (مكون من خمسة طوابق وغرفة أمن وجراج داخلي) من أملاك الدولة الخاصة مقام على مساحة ٢٩٧٤م^٢ ضمن القطعة رقم (٢٢/٢١) بحوض وجه البلد البحري نمرة (٣) زمام قرية دلبشان التابعة للوحدة المحلية لمركز ومدينة كفر الزيات بمحافظة الغربية ، وفقاً للوحة وجدول الإحداثيات المرفقين ، بالمجان ، لصالح وزارة التعليم العالي والبحث العلمي (جامعة سمند التكنولوجية) لإقامة كلية تتبع جامعة سمند التكنولوجية .

(المادة الثانية)

يُنشر هذا القرار في الجريدة الرسمية ، وعلى الجهات المختصة تنفيذه .

صدر برئاسة مجلس الوزراء في ٢٢ المحرم سنة ١٤٤٦ هـ

(الموافق ٢٨ يولية سنة ٢٠٢٤ م) .

رئيس مجلس الوزراء

دكتور/ مصطفى كمال مدبولي

قرار رئيس مجلس الوزراء

رقم ٢٨٨٦ لسنة ٢٠٢٤

رئيس مجلس الوزراء

بعد الاطلاع على الدستور ؛

وعلى قانون نظام الإدارة المحلية الصادر بالقانون رقم ٤٣ لسنة ١٩٧٩ ولائحته التنفيذية ؛

وعلى القانون رقم ١٠ لسنة ١٩٩٠ بشأن نزع ملكية العقارات للمنفعة العامة ولائحته التنفيذية ؛

وعلى قرار رئيس الجمهورية رقم ٣٠٤ لسنة ٢٠٢٤ بتفويض رئيس مجلس الوزراء فى بعض الاختصاصات ؛

وعلى قرار رئيس مجلس الوزراء رقم ٢٥٤٧ لسنة ٢٠٢٢ باعتبار مشروع إنشاء محور عمرو بن العاص فى نطاق محافظة الجيزة ، والذي يربط القوس الجنوبى للطريق الدائرى (بالقرب من تقاطعه مع محور المربوطية) بالقوس الشمالى (بمنطقة منشأة البكارى) من أعمال المنفعة العامة ؛

وبناءً على ما عرضه وزير الإسكان والمرافق والمجمعات العمرانية ؛

قرر:

(المادة الأولى)

يُضاف إلى أعمال المنفعة العامة الصادر بشأنها قرار رئيس مجلس الوزراء رقم ٢٥٤٧ لسنة ٢٠٢٢ المشار إليه ، مساحة (١٠ قراربط و ٥ , ١٧ سهماً) اللازمة لاستكمال تنفيذ مشروع إنشاء محور عمرو بن العاص فى نطاق محافظة الجيزة ، وذلك على النحو المبين بالمذكرة الإيضاحية والخرائط المساحية والإحداثيات والكشوف المرفقة .

(المادة الثانية)

يُنشر هذا القرار فى الجريدة الرسمية .

صدر برئاسة مجلس الوزراء فى ٦ ربيع الأول سنة ١٤٤٦ هـ

(الموافق ٩ سبتمبر سنة ٢٠٢٤ م) .

رئيس مجلس الوزراء

دكتور/ مصطفى كمال مدبولى

وزارة الإسكان والمرافق والمجمعات العمرانية

مذكرة إيضاحية

بشأن إضافة مساحة (١٠ قراريط و ١٧,٥ سهم) إلى أعمال المنفعة العامة

الصادر بشأنها قرار رئيس مجلس الوزراء رقم ٢٥٤٧ لسنة ٢٠٢٢

لتنفيذ مشروع محور عمرو بن العاص بمحافظة الجيزة

في إطار حرص الدولة على إنشاء المحاور الجديدة وتطوير شبكة الطرق القائمة بما يساهم في تحقيق التنمية بصفة عامة وحل المشاكل المرورية بصفة خاصة واستكمالاً لخطة وزارة الإسكان والمرافق والمجمعات العمرانية في إنشاء محاور جديدة ضمن خطة الدولة فقد قامت وزارة الإسكان والمرافق والمجمعات العمرانية ممثلة فى الجهاز المركزى للتعمير بتنفيذ مشروع إنشاء محور عمرو بن العاص بمحافظة الجيزة وتتطلب لاستكمال تنفيذ المحور إضافة مساحة (١٠ قراريط و ١٧,٥ سهم) حيث ورد إلى جهاز تعميم القاهرة الكبرى كتاب السيد المهندس رئيس مجلس إدارة شركة جنوب القاهرة لتوزيع الكهرباء لطلب الموافقة على تدبير عدد (٢) قطعة أرض لبناء عدد (٢) موزع بأبعاد (١٠ x ٢٠م^٢) لكل موزع على نفقة جهاز تعميم القاهرة الكبرى وتسليمها لشركة جنوب القاهرة لتوزيع الكهرباء بديلاً عن عدد (١١) غرفة كهرباء تم إزالتها لتنفيذ أعمال المحور كما وردت توجيهات السيد رئيس الجمهورية أثناء تفقده منطقة شرق القاهرة يوم ٢٤/١١/٢٠٢٣ بشأن قيام وزارة الإسكان بتكليف الجهاز المركزى للتعمير بتنفيذ أعمال محور عمرو بن العاص (توسعة مدخل المحور من القوس الجنوبى للطريق الدائرى - توسعة المدخل من طريق الخدمة للطريق الرئيسى للمحور) .

تم تقدير مساحات قطع الأراضى المطلوب إضافتها لقرار المنفعة العامة السابق

ذكره بواسطة جهاز تعميم القاهرة الكبرى وطبقاً لكشف حصر أسماء الملاك الظاهرين

المعد من مديرية المساحة بالجيزة وبيانها كالتالى :

أرض توسعة المدخل الجنوبى بالقطاع الأول بمساحة (٧) قراريط و (٧) أسهم (٢١٢٧٦م) أرض مبنى موزع الكهرباء بالقطاع الرابع بمساحة قيراط واحد و ١٧ سهم (٢٢٩٩م) - أرض مبنى موزع الكهرباء بالقطاع السادس بمساحة (قيراط واحد و ٥, ١٧ سهم (٢٣٠٣م) .

تم تقدير القيمة المبدئية لتعويضات نزع ملكية الأراضى اللازمة لإضافة المساحات المشار إليها إلى مشروع محور عمرو بن العاص بواسطة استشارى الهيئة المصرية العامة للمساحة (الإدارة العامة للتأمين) بمبلغ ١٨٥٠٠٠٠٠ جنيه (ثمانية عشر مليون وخمسمائة ألف جنيه) .

ولما كان المحور المشار إليه من المشروعات ذات النفع العام ويتطلب استكمال العمل فيه الموافقة على استصدار قرار بإضافة مساحة (١٠ قراريط و ٥, ١٧ سهم) إلى أعمال المنفعة العامة الصادر بشأنها قرار رئيس مجلس الوزراء رقم ٢٥٤٧ لسنة ٢٠٢٢ باعتبار مشروع محور عمرو بن العاص بمحافظة الجيزة من أعمال المنفعة العامة لاستكمال تنفيذ المحور حتى يمكن نزع ملكيتها والموضح حدودها باللوحات المساحية المرفقة عدد (٣) لوحات مقياس رسم (١ : ٢٥٠٠) أرقام (٥/٨٠٧ , ٦٣١ - ٦٣٠/٨١٠ - ٦٣٠/٨١١) والمخطط العام الإجمالى لتلك القطع - (مرفق) .

ومن ثم فقد رؤى استصدار قرار يراعى فيه إضافة مساحة (١٠ قراريط و ٥, ١٧ سهم) إلى أعمال المنفعة العامة الصادر بشأنها قرار رئيس مجلس الوزراء رقم ٢٥٤٧ لسنة ٢٠٢٢ لتنفيذ مشروع محور عمرو بن العاص بمحافظة الجيزة .

مع خالص احترامى وعظيم تقديرى

وزير الإسكان والمرافق والمجمعات العمرانية

مهندس / شريف الشربيني

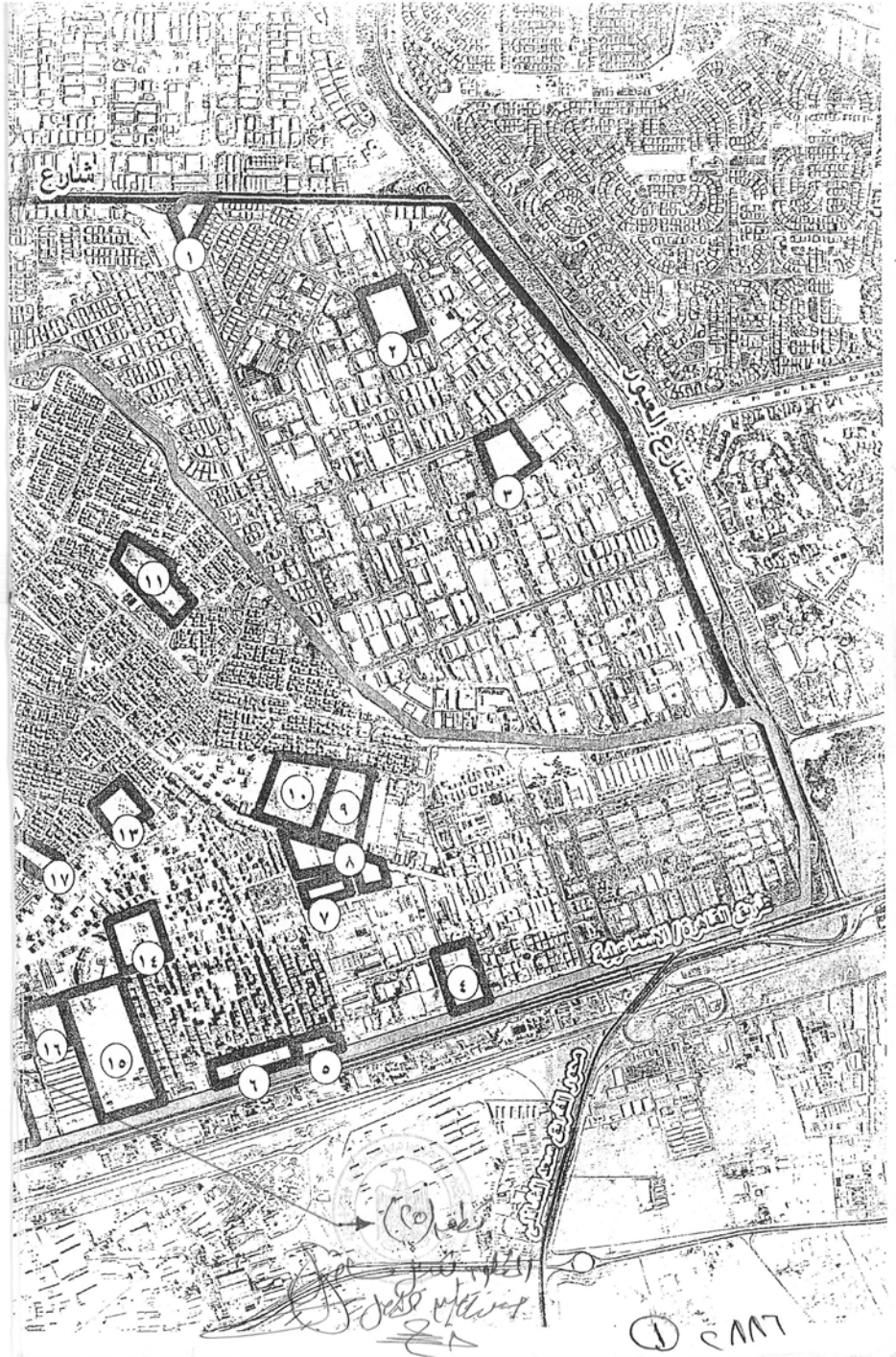



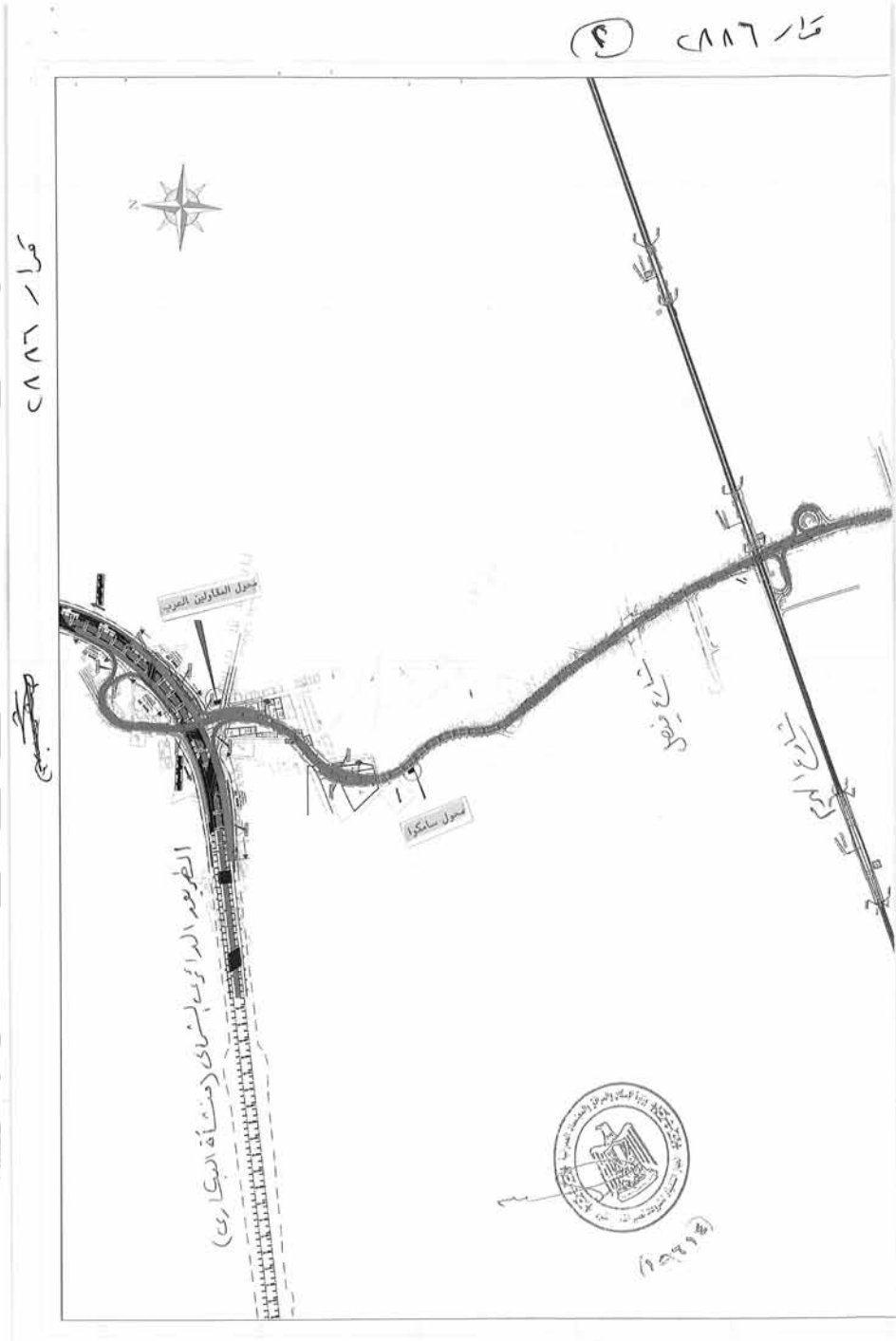

عليه

Point Table

٣٢ ٤٨٦٦ ٤٨٦٦

Point #	Easting	Northing
P1	630456.76	810833.83
P2	630466.82	810838.56
P3	630480.71	810820.10
P4	630465.54	810814.25

Point Table			
Point #	Easting	Northing	Description
1	631662.72	80770.67	P1
2	631665.26	80786.20	P2
3	631669.38	80760.61	P3
4	631672.83	80757.36	P4
5	631678.75	80754.29	P5
6	631687.27	80752.12	P6
7	631695.07	80750.28	P7
8	631705.20	80747.64	P8
9	631712.74	80745.89	P9
10	631721.85	80743.61	P10
11	631732.35	80741.05	P11
12	631741.67	80739.09	P12
13	631750.03	80737.27	P13
14	631760.48	80736.02	P14
15	631771.88	80736.59	P15
16	631780.73	80737.48	P16
17	631790.64	80738.70	P17
18	631801.46	80740.01	P18
19	631809.33	80741.03	P19
20	631813.91	80742.42	P20
21	631819.93	80747.88	P21
22	631823.65	80755.81	P22
23	631829.64	80761.83	P23
24	631833.61	80767.56	P24
25	631837.55	80773.97	P25

Point Table			
Point #	Easting	Northing	Description
26	631841.31	80780.09	P26
27	631842.30	80781.54	P27
28	631846.80	80788.88	P28
29	631853.66	80790.00	P29
30	631861.13	80791.93	P30
31	631867.40	80792.68	P31
32	631869.90	80792.87	P32
33	631876.40	80793.57	P33
34	631883.78	80771.65	P34
35	631867.34	80767.73	P35
36	631872.02	80763.57	P36
37	631876.72	80760.90	P37
38	631879.92	80758.30	P38
39	631888.30	80756.23	P39
40	631895.66	80754.57	P40
41	631706.71	80751.91	P41
42	631714.21	80750.01	P42
43	631723.09	80747.92	P43
44	631733.47	80745.43	P44
45	631742.23	80743.50	P45
46	631750.94	80741.72	P46
47	631760.53	80740.75	P47
48	631771.42	80741.57	P48
49	631779.87	80742.70	P49
50	631789.37	80744.30	P50

Point Table			
Point #	Easting	Northing	Description
51	631798.52	80746.62	P51
52	631806.87	80749.03	P52
53	631814.84	80754.02	P53
54	631821.12	80759.62	P54
55	631828.01	80764.54	P55
56	631838.84	80769.81	P56
57	631833.80	80776.15	P57
58	631838.19	80782.92	P58
59	631843.39	80790.98	P59
60	631850.30	80781.99	P70
61	631857.67	80781.99	P71
62	631864.31	80783.65	P72
63	631872.32	80783.73	P73

٥
CANT



١٠٠٩٤١

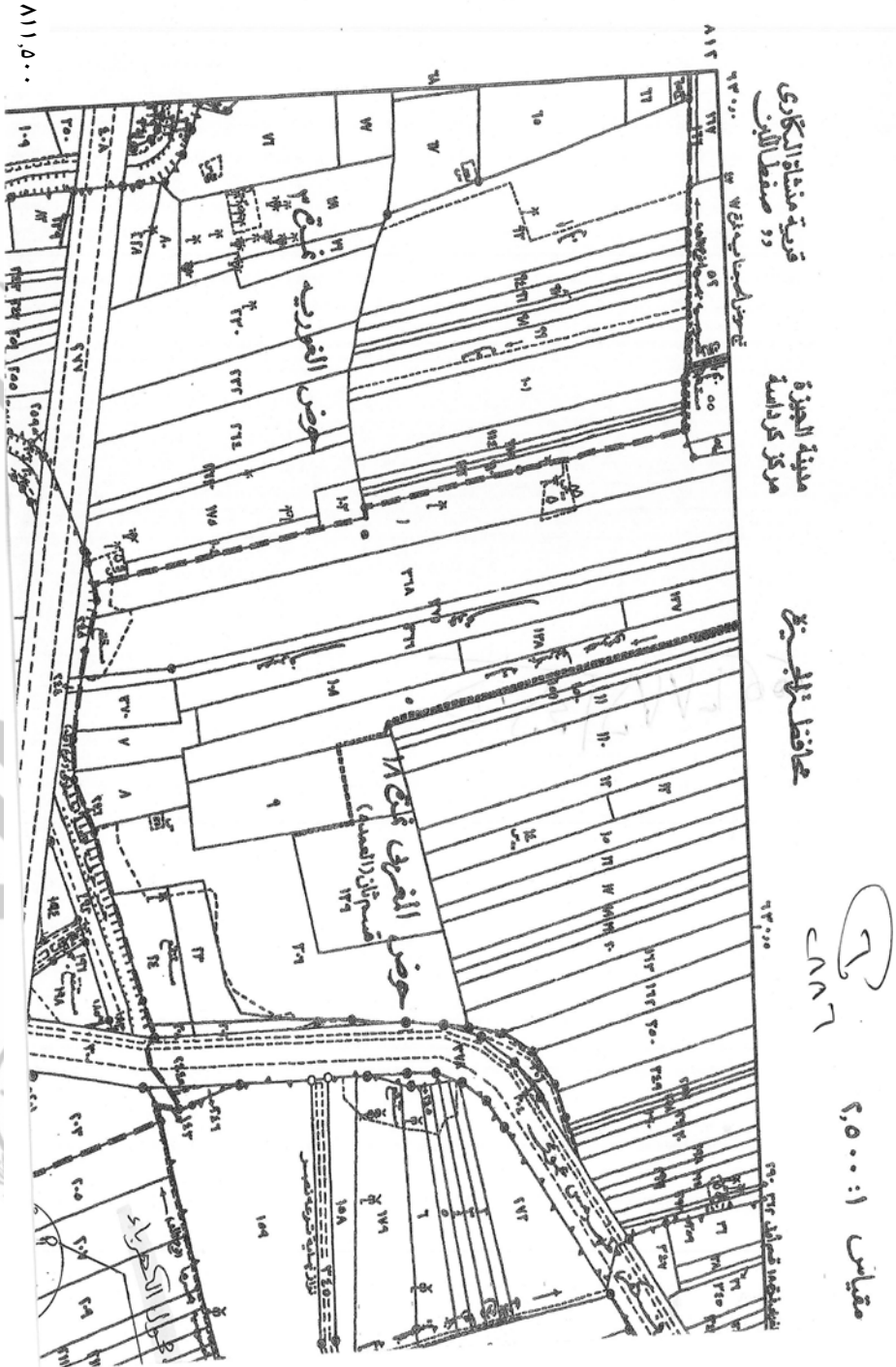

٨١١,٥٠٠

مقياس 1:50,000

٢٨٦

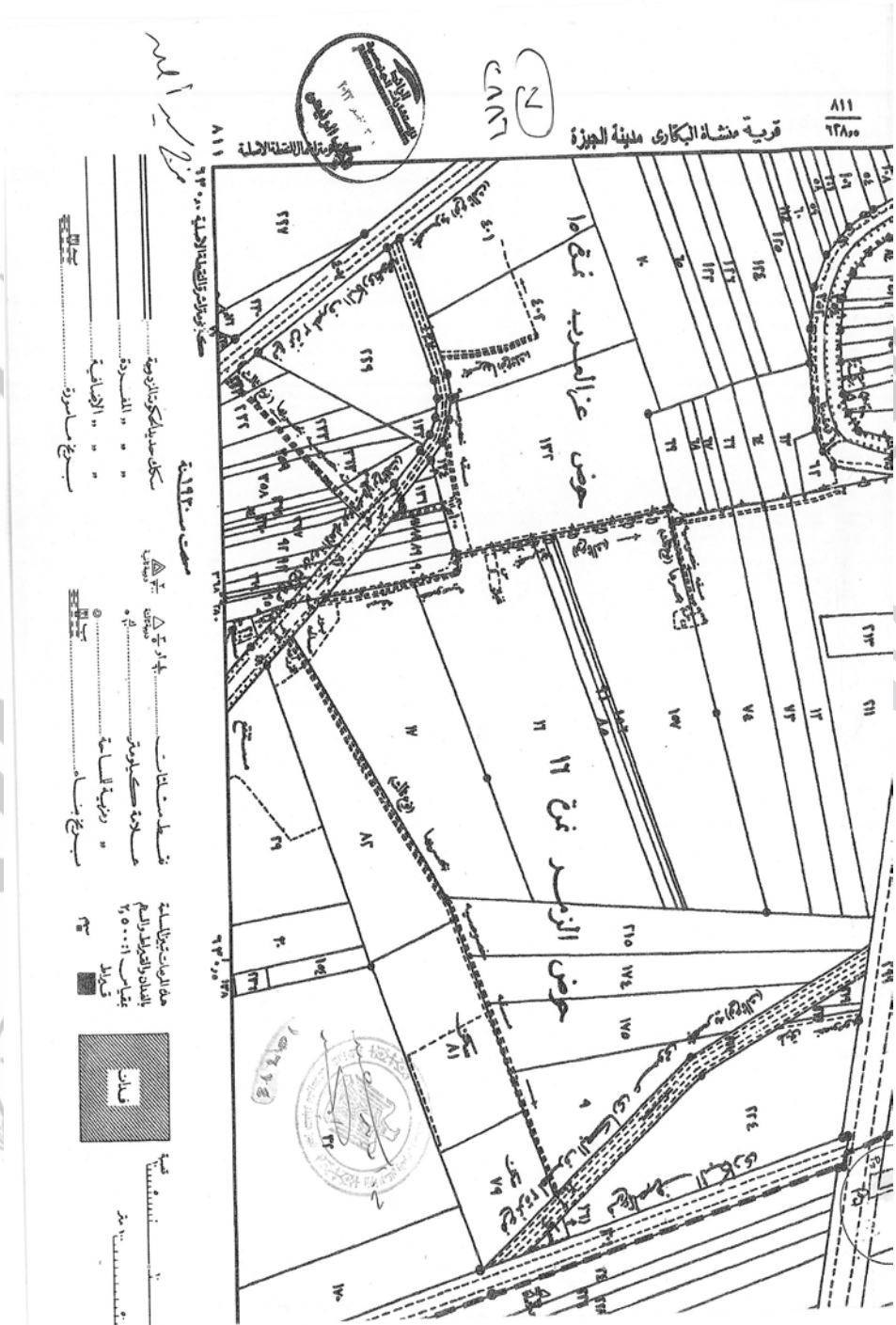

سكة حديدية
 خط مرسى
 خط تقسيم
 خط سكة حديدية
 خط مرسى
 خط تقسيم

خط تقسيم
 خط سكة حديدية
 خط مرسى
 خط تقسيم
 خط سكة حديدية
 خط مرسى
 خط تقسيم

خط تقسيم
 خط سكة حديدية
 خط مرسى
 خط تقسيم
 خط سكة حديدية
 خط مرسى
 خط تقسيم

خط تقسيم
 خط سكة حديدية
 خط مرسى
 خط تقسيم
 خط سكة حديدية
 خط مرسى
 خط تقسيم

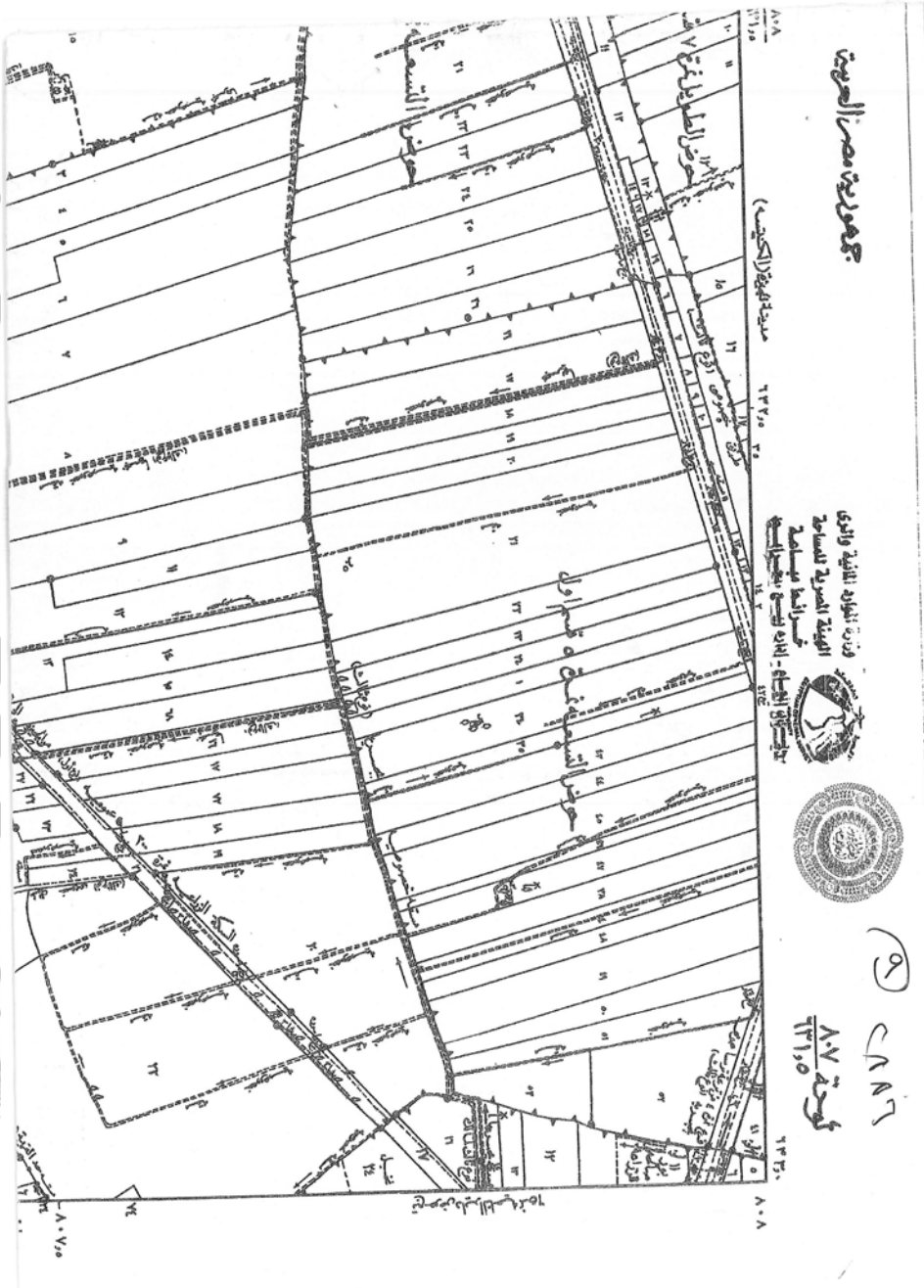

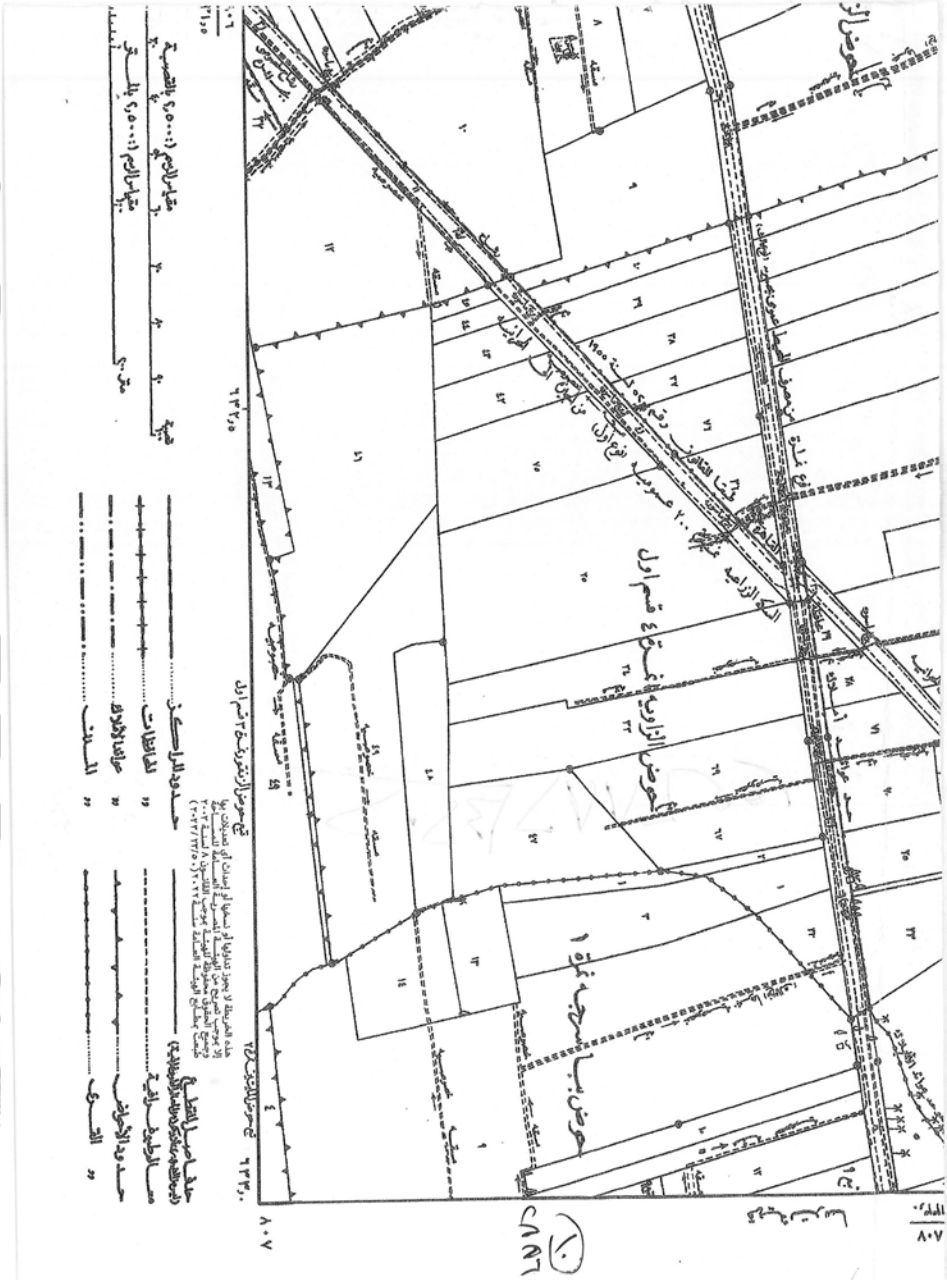

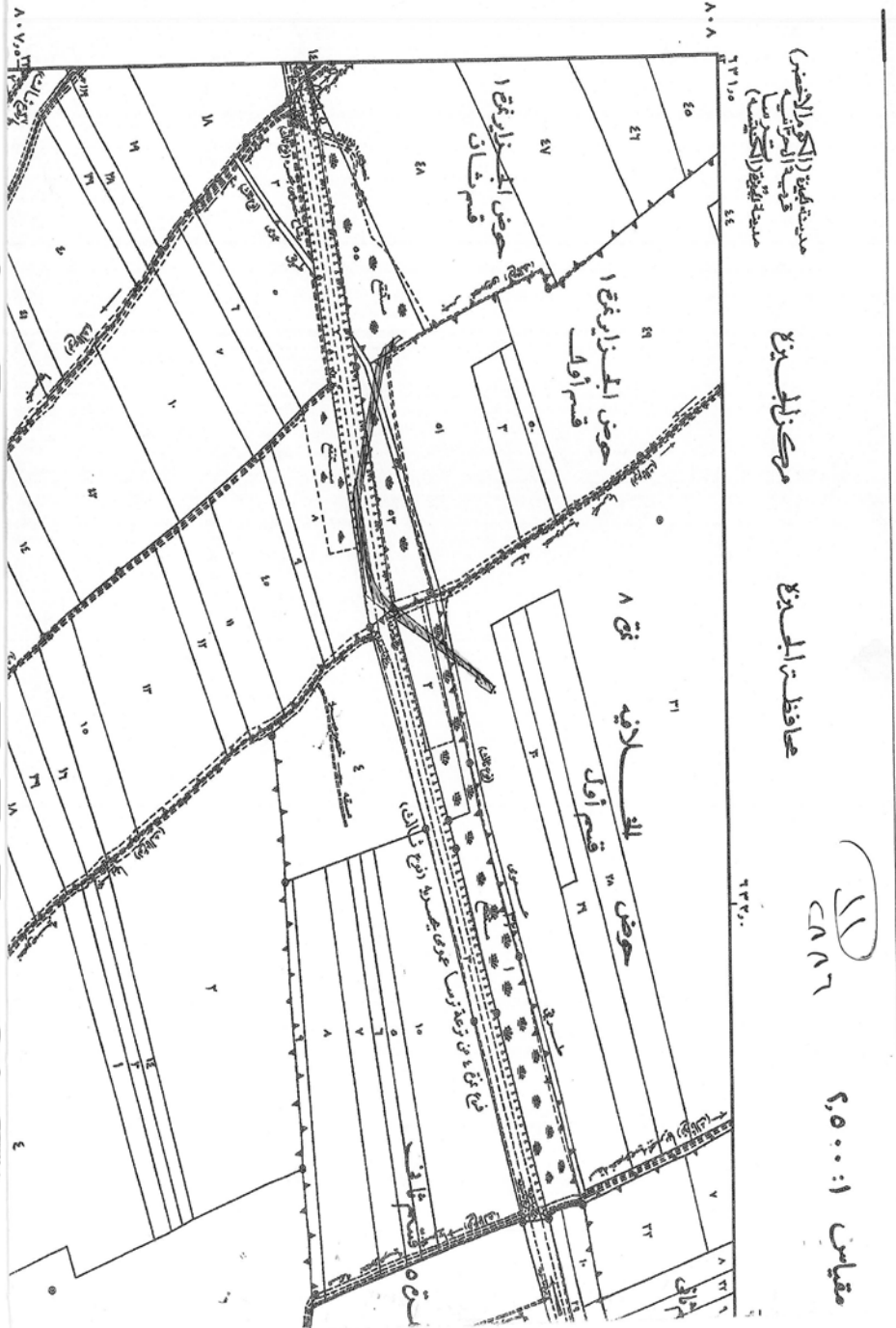

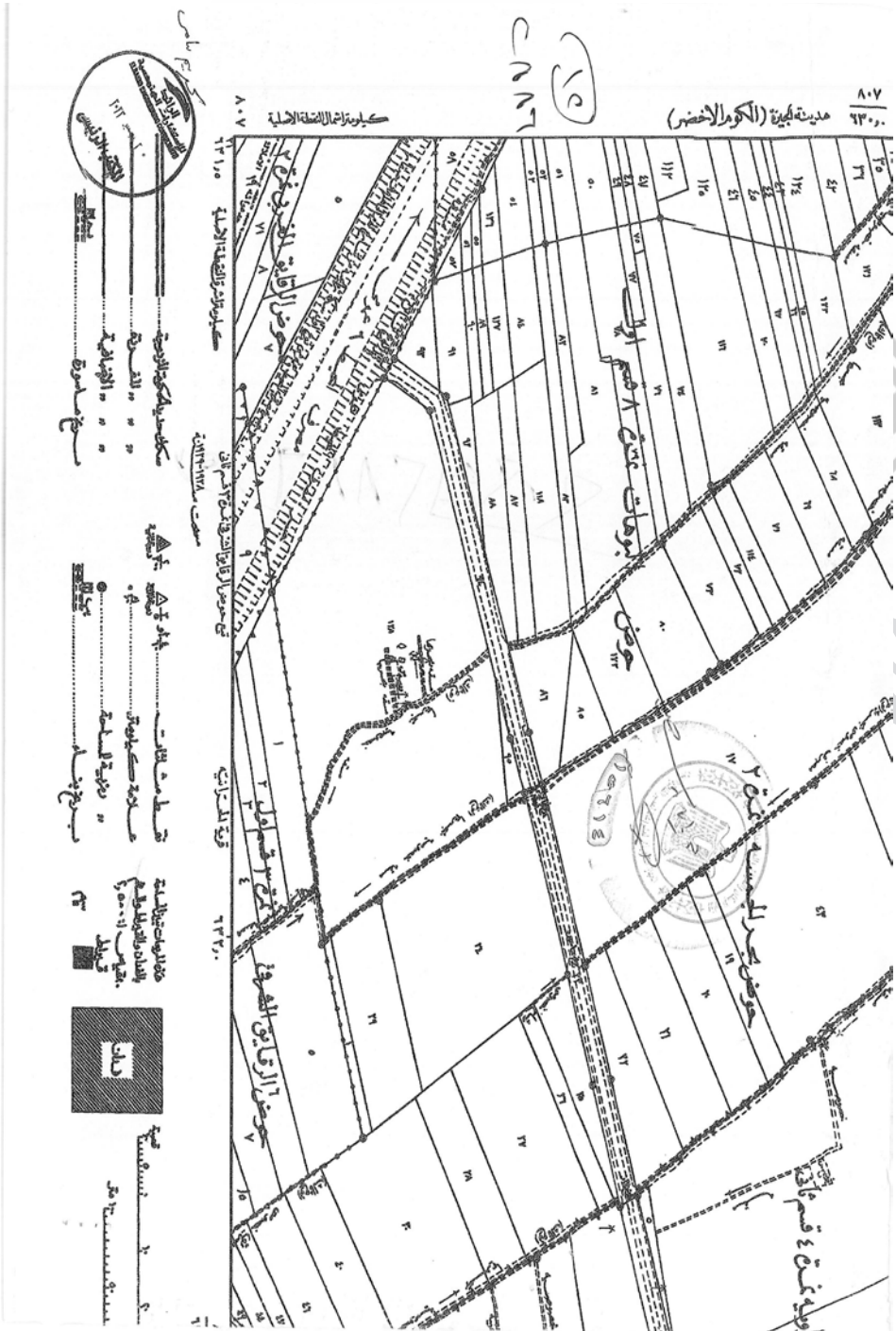

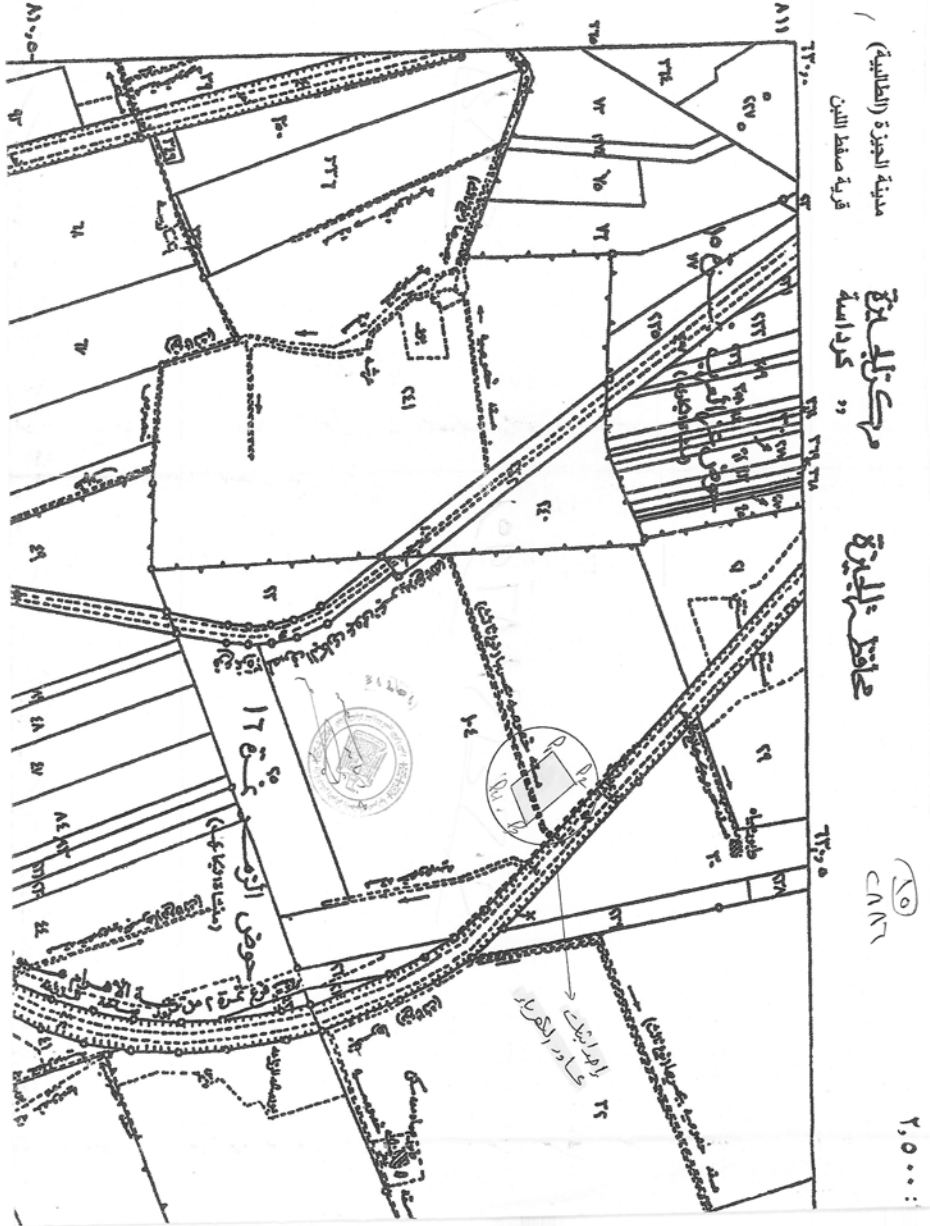

٢٥
٨٨٨

٢,٥٠٠:

(٣) CNT

Point Table

Point #	Easting	Northing
P1	630456.76	810833.83
P2	630466.82	810838.56
P3	630480.71	810820.10
P4	630465.54	810814.25

طبعت بالهيئة العامة لشؤون المطابع الأميرية

رئيس مجلس الإدارة

محاسب / أشرف إمام عبد السلام

رقم الإيداع بدار الكتب ٦٥ لسنة ٢٠٢٤

٥٥٩ - ٢٠٢٤/١٠/٣ - ٢٠٢٤/٢٥٢٣٤

